

Data _____		Esercizio _____	
Importo	Autorizzato	Ordine	Conto
Visto: Il Direttore Economico Finanziario		Il Contabile	
.....		

AMMINISTRAZIONE DEL PERSONALE
IL DIRETTORE
Dott.ssa Antonina Giacalone

CERTIFICATO DI PUBBLICAZIONE

Si certifica che la presente copia di determinazione, ai sensi dell'art. 53 n.2 della L.R. 03/11/1993 n.30, viene pubblicata all'albo dell'Azienda Sanitaria Provinciale di Ragusa per 15 gg. consecutivi, dal 21 OTT.2012

IL SEGRETARIO
Sig. Filipponeri Cascone

Filipponeri Cascone

La presente copia è conforme
all'originale in atti

IL SEGRETARIO

REGIONE SICILIANA
Assessorato Regionale Sanità

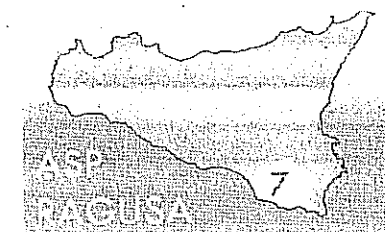

AZIENDA SANITARIA PROVINCIALE
RAGUSA

DETERMINAZIONE

DELLA DIREZIONE AMMINISTRAZIONE DEL PERSONALE

N. 485 DEL 15 OTT.2012

OGGETTO: Liquidazione, al personale dipendente del rimborso spese per funzioni diverse da ispettive, verifica e controllo nell'ambito del comprensorio e fuori dal comprensorio dell'Azienda, relativo al mese di Settembre 2012 e precedenti di euro 2.331,60

15 OTT.2012

Il 15 OTT.2012 il Direttore della Amministrazione del Personale Dr.ssa Antonina Giacalone, in esecuzione della delega conferita dal Direttore Generale con delibera n. 767 del 14.04.2010, adotta la seguente determinazione:

VISTO l'art. 43 della Legge N° 761 del 20/12/1979 che stabilisce che il dipendente dell'Azienda Sanitaria per esigenze di servizio di carattere temporaneo può essere inviato dalla Regione o dall'Azienda Sanitaria in missione presso località diverse da quella in cui presta servizio;

VISTO inoltre, che in base al comma 2 dell'art. 43 del D.P.R. N° 761/79 le modalità della missione e la misura del relativo trattamento economico sono disciplinate in conformità a quanto in materia è previsto per gli impieghi statali e che gli oneri sono a carico dell'Azienda Sanitaria nell'interesse della quale è resa la prestazione;

VISTA la legge del 26/07/1978 N° 417, il D.P.R. N° 395 del 23/08/1988 e le successive modificazioni e integrazioni in base alle quali viene determinata l'indennità chilometrica ragguagliata ad un quinto del prezzo di un litro di benzina super vigente nel tempo;

VISTO l'art. 6, comma 12, del D.L. 31/05/2010, n. 78 convertito dalla L. 30/07/2010, n. 122 che, nell'abrogare gli artt. 15 della L. 18/12/73 n. 836 e 8 della L. 26/07/78 n. 417 nonché le relative analoghe disposizioni contenute nei CCNNLL, ha di fatto limitato al solo personale che svolge funzioni ispettive e di verifica e controllo la possibilità di utilizzare, previa autorizzazione, il mezzo proprio per raggiungere le sedi di missione/comando;

VISTA la circolare esplicativa del M.E.F. - Dipartimento della Ragioneria Generale dello Stato n. 36 del 22/10/2010;

VISTE le sentenze n. 8 del 07/02/2011 e n. 21 del 05/04/2011 delle sezioni riunite della Corte dei Conti che, relativamente all'oggetto, nel dirimere i contrasti interpretativi emersi tra le sezioni regionali della Toscana, della Lombardia e della Liguria, hanno escluso ogni possibilità di interpretazioni che si pongano in contrasto con la *ratio* dell'innovazione introdotta dall'art. 6, comma 12, del D.L. 31/05/2010 n. 78 e precisato che una eventuale regolamentazione interna difforme costituirebbe una chiara elusione del dettato della norma in esame;

TENUTO conto, tuttavia, della particolare articolazione/dislocazione delle sedi lavorative aziendali, delle oggettive carenze di servizi di linea all'interno del territorio provinciale di Ragusa nonché della insufficienza di servizio aziendali;

VISTA la circolare n. 457/Dir. Gen. del 09/02/2012 emanata dal Direttore Generale dell'Azienda Sanitaria Provinciale di Ragusa con la quale dispone l'autorizzazione del mezzo proprio per il personale che svolge funzioni ispettive, di verifica e controllo, previa valutazione discrezionale del dirigente responsabile sovraordinato (per la specifica funzione esercitata), che accerterà la sussistenza dei requisiti che ne legittimino l'autorizzazione stessa, ed anche per il restante personale, precisando che, in quest'ultimo caso, l'autorizzazione atterrà solo alla copertura assicurativa, restando esclusa ogni possibilità di rimborso delle spese per l'utilizzo del mezzo proprio, ma consentendo unicamente il rimborso del costo del biglietto del mezzo pubblico;

TENUTO conto che per funzioni ispettive s'intendono principalmente le attività di vigilanza e verifica sulla gestione igienico-sanitaria, tecnica, finanziaria e contabile che conferiscono a chi la esercita anche la facoltà di richiedere l'esibizione di documenti ed atti ritenuti necessari al controllo, e per funzioni di verifica e controllo si intendono tutte quelle attività, indagini, processi finalizzati a prevenire, ricercare(eventualmente reprimere) ogni violazione di norme di carattere igienico-sanitario, tributario, amministrativo, fiscale, etc;

PRESO ATTO dei prospetti presentati dai dipendenti, regolarmente valutati e attestati sotto la propria personale responsabilità dai rispettivi dirigenti sovraordinati, ove si evince il tipo di attività connessa alla missione/spostamento, il luogo di partenza e di arrivo, e la relativa durata, per le prestazioni rese fuori e dentro il comprensorio dell'Azienda, nonché quello spettante a titolo di rimborso spese ai dipendenti;

RITENUTO di dover provvedere al pagamento relativo al mese di Settembre 2012 e precedenti;

DETERMINA

PER I MOTIVI sopra esposti che qui si intendono ripetuti e trascritti:

LIQUIDARE ai dipendenti, per rimborso spese, regolarmente autorizzate, la somma segnata a fianco di ciascuno, come da allegato elenco che fa parte integrante della presente determina, relativamente al mese di Settembre 2012 e precedenti;

IMPUTARE l'intero importo di euro 2.331,60 dal conto di bilancio N. 50202011607 (rimborso al personale dipendente per spese viaggio e soggiorno).

IL RESPONSABILE DEL PROCEDIMENTO

