

www.AbbopretoriOnline.it

DOCUMENTO UNICO DI PROGRAMMAZIONE 2017 - 2019



Comune di
Crema



27/7216



Comune di
Crema

DUP - Sezione Strategica



**Definisce gli indirizzi strategici
dell'Amministrazione sviluppando e
concretizzando
le linee programmatiche di
mandato.**

www.AlboProgetti.it 21/7216



Comune di
Crema

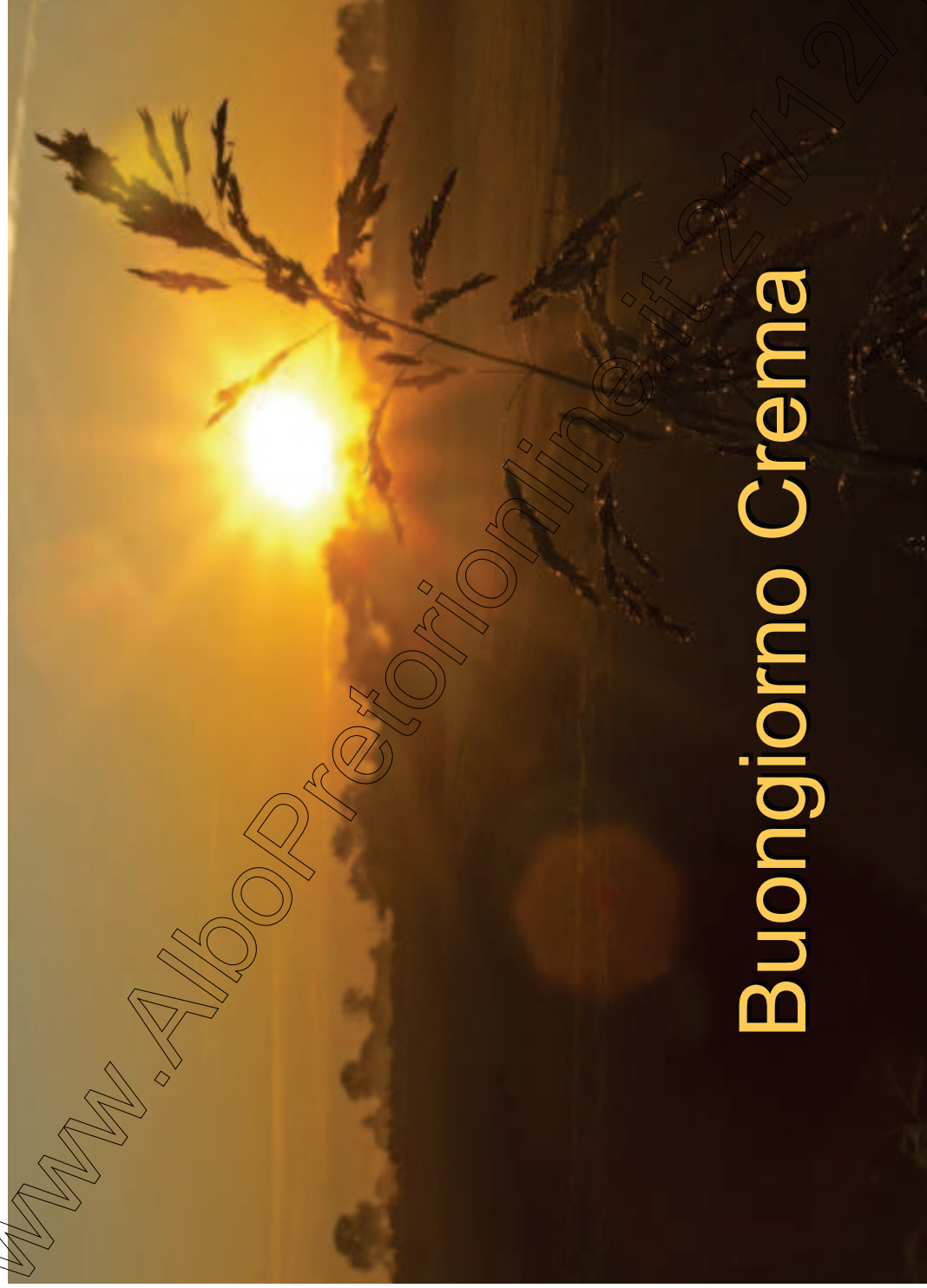

Buongiorno Crema





Comune di
Crema

I VALORI (soli si muore)



- ✓ essere una **"comunità civica"**
- ✓ attuare principi di **solidarietà**
- ✓ praticare un'autentica **sussidiarietà**
- ✓ adoperare **sobrietà** nell'impiego delle risorse economiche e ambientali
- ✓ esigere **trasparenza** a tutti i livelli
- ✓ promuovere i **diritti**
- ✓ valorizzare e sollecitare la **partecipazione** e la **cittadinanza attiva**

WWW.ALBODIPLOTTINGONLINE.IT 21/12/16

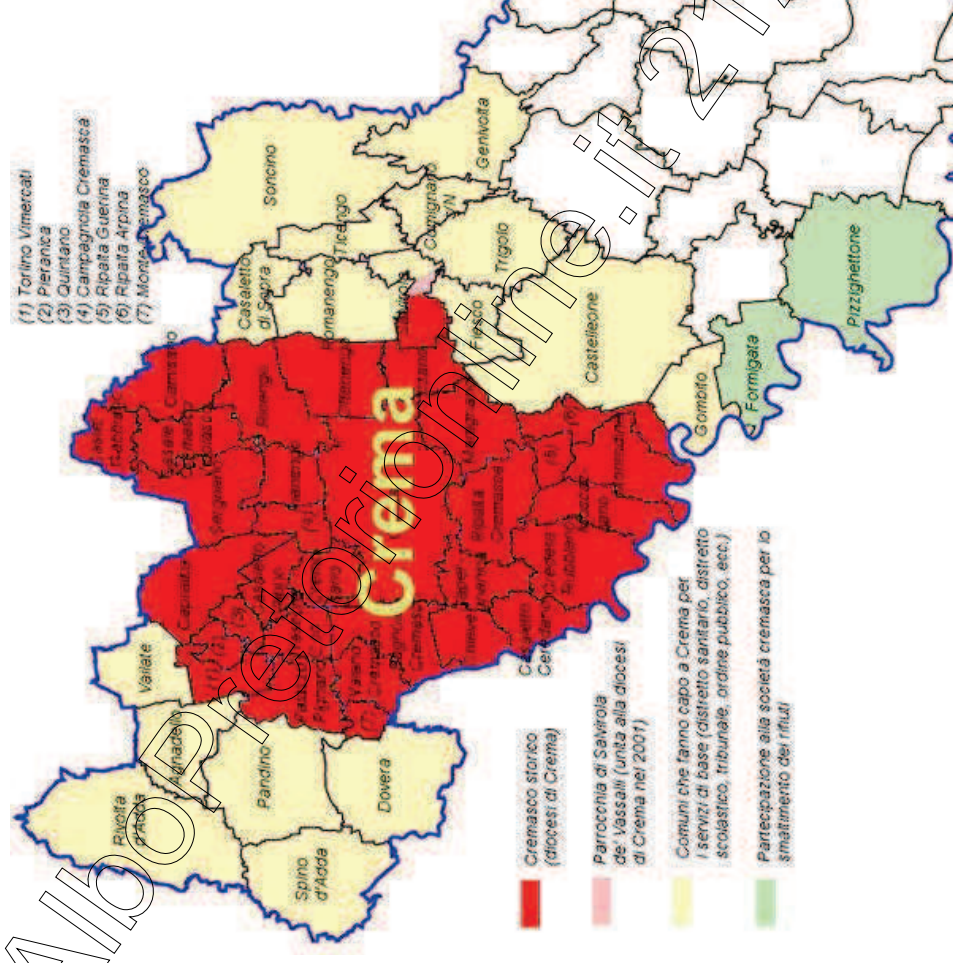



Comune di
Crema

Crema Capo Comprensorio



- ✓ Costituzione dell' **Area Omogenea Cremasca** con delibera di Consiglio Comunale n° 80/2015
- ✓ Un "Progetto" in cui l'Area omogenea si ponga come **cornice di un percorso istituzionale** anche per le **funzioni associate** ma sia declinata anche una **visione dello sviluppo socio economico e infrastrutturale** del territorio.
- ✓ I **primi temi concreti**: riforma del sistema socio sanitario lombardo e riforma delle **Aree Vaste** con approfondimento sul Cremasco affidato allo Studio Vitale Novello Zane.





Comune di
Crema

AZIENDE PARTECIPATE



LINEA
GESTIONI

SCRIP
Società
Cremasca
Reti e
Patrimonio

Cremasca servizi S.r.l.

Società **Cremasca Calore** - **S.C.C.R.**

LGH
LINEA GROUP HOLDING



consorzio.it
consorzio informatica territorio
società del gruppo SCRIP

**PADANIA
ACQUE** S.p.A.

SCS
servizi locali

21/12/16



Comune di
Crema

Aziende Partecipate



- Forte impegno nel **Processo di razionalizzazione e semplificazione delle partecipazioni societarie**, secondo gli indirizzi di cui alla **Delibera Quadro** del Dicembre 2013, secondo questa **road map**:

1.La concentrazione di tutte le partecipazioni societarie in un'unica società. Obiettivo già raggiunto nel corso del 2014 coi conferimenti a Cremasca Servizi srl.

2.Valorizzazione, riallocazione, eventuale affidamento a terzi dei servizi in capo a Scs Servizi Locali srl. Ricollocati **Piscina, Tennis di Via Picco, palestra di roccia, servizio parcheggi, servizio illuminazione pubblica**. Approvato il bando per il **Bocciodromo**. Venduto a Lgh il **Teleriscaldamento**. Da dicembre 2015 la società SCS Servizi Locali è stata messa in liquidazione. **Trasferiti impegni** (debiti) per **8 milioni**, ottenuti circa **6 milioni di investimenti** da privati su patrimonio comunale, ripristinati **canoni** corrisposti dai privati al Comune per gestione servizi.

3.Fusione di Cremasca Servizi in SCRP, lo scioglimento di Scs srl (già Scs Spa) e il subentro di Scrp nella posizione di “**socio fondatore e parte firmataria del patto parasociale di LGH**”, anche nella nuova compagine sociale. Fase avviata con inserimento dell'obiettivo nella mission affidata al Cda di SCRP insediatosi nel Luglio 2017. Avviato l'approfondimento in SCRP.



CREMA IN TEMPO E CON LIBERTÀ DI MOVIMENTO

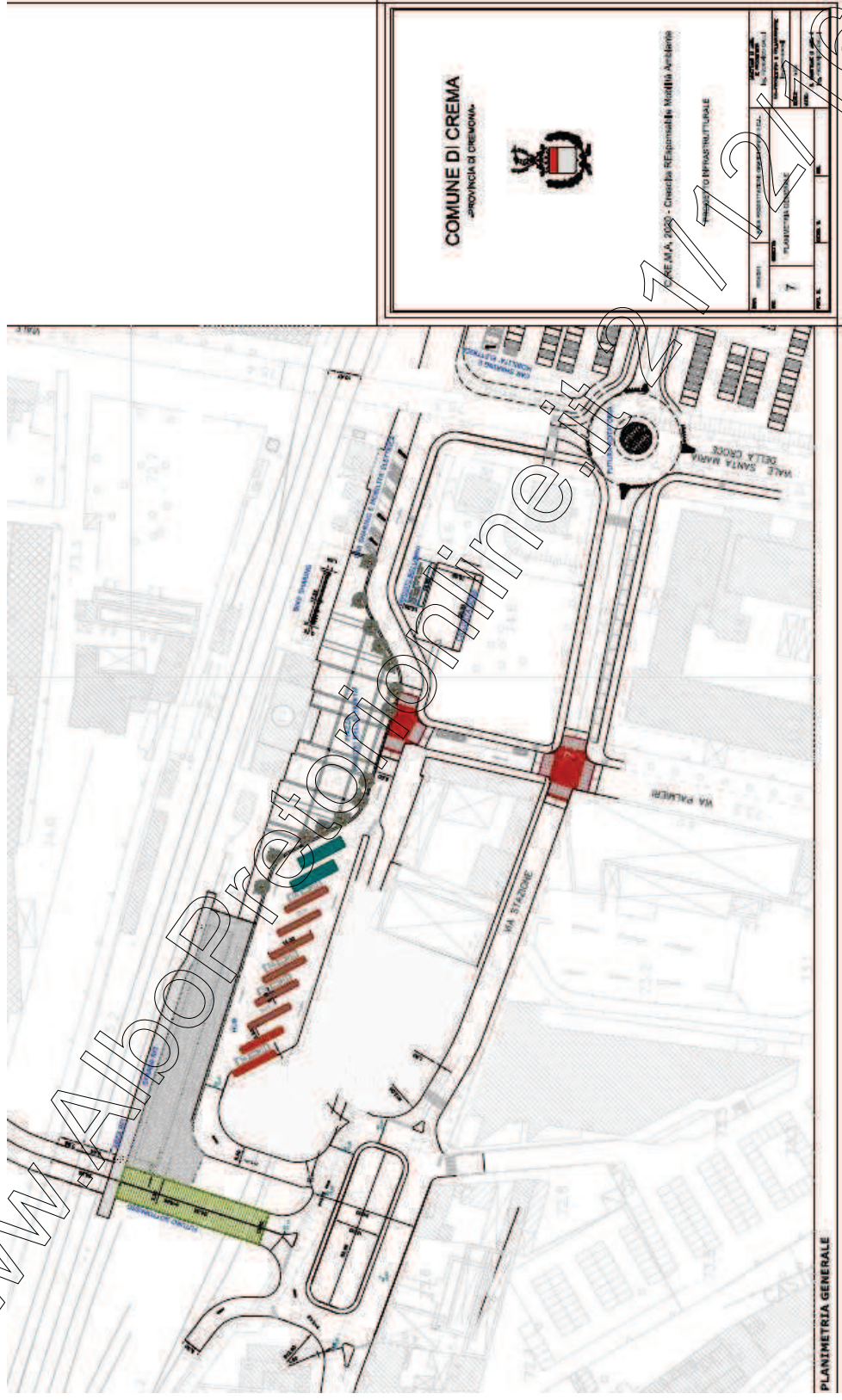



Comune di
Crema

CREMA IN TEMPO E CON LIBERTÀ DI MOVIMENTO



➤ C.RE.M.A. 2020 Crescita REsponsabile Mobilità Ambiente

- Hub interscambio ferro gomma, bike sharing, interventi in chiave green e smart. Previsti gara e affidamento primo trimestre 2017.
- Sottopasso ciclopeditonale lungo il viale di Santa Maria. Previsto 2021
- Superamento veicolare barriera ferroviaria. Studio fattibilità febbraio 2017

➤ CREMA Smart Parking (anche la mobilità privata più smart)

- gestione del servizio affidato a Gestopark di Albissola (SV)
- fornitura e posa in opera tecnologie smart, - informativi, totem palmari, APP
- fornitura cartellonistica, pannelli, sistemi palmari, APP
- Progetto “Parcheggio gentile”





Comune di
Crema

CREMA IN TEMPO E CON LIBERTA' DI

MOVIMENTO

INFRASTRUTTURE DI COLLEGAMENTO



- Impegno con i Comuni dell'Asta, la Provincia e i Consiglieri Regionali per **completare il raddoppio della S.S. 415 Pallese** e prolungare la linea 3 della metropolitana milanese

Impegno con i Sindaci dell'Asta ferroviaria per il **miglioramento del trasporto su ferro**, con richiesta della possibilità di un collegamento ferroviario diretto per e da Milano

- Progetto **Tangenzialina**, con i Comuni della S.P.2 e la Provincia.



Comune di
Crema

CREMA IN TEMPO E CON LIBERTA' DI MOVIMENTO

TRASPORTO PUBBLICO URBANO



- Potenziamento **Servizio** del **trasporto pubblico urbano** nella direzione di **flessibilità** e capillarità
- **Estensione servizio ai paesi limitrofi** facenti parte del Piano Territoriale d'Area (**Areabus**)
- Promozione di **iniziative di conoscenza, partecipazione e incontro** fra gestore del servizio e cittadini ed individuazione e messa a punto di da parte di AGI di un pacchetto di migliori (centralino prenotazioni, potenziamento fermate, possibilità di salire senza prenotazione, prenotazione on line, distribuzione opuscolo orari)





Comune di
Crema

CREMA IN TEMPO E CON LIBERTÀ DI MOVIMENTO

INCENTIVO MOBILITÀ CICLO PEDONALE



DOPO i seguenti interventi

- ✓ Ciclabile Vergonzana – Izano
- ✓ Ciclabile Crema - San Michele
- ✓ Ciclabile Crema – Offanengo
- ✓ Sottopasso ciclopedonale collegamento Gronda Nord e Sabbioni/Ombriano
- ✓ ciclabile lungo il Serio fino al lascito Chiappa, con il Parco del Serio

abbiamo **OTTENUTO**

il finanziamento di 1,5 milioni dalla Regione per il progetto del **sottopasso ciclopedonale** Viale Santa Maria, inoltre

PREVEDIAMO

⇒ ciclabile di **Campagnola**, inserita nel POP 2017

⇒ ciclabile di collegamento con **Bagnolo Cremasco**, inserita nel POP 2018





Comune di
Crema

CREMA CITTÀ DELLE RISORSE AMBIENTALI E DELLO SVILUPPO SOSTENIBILE





Comune di
Crema

CREMA CITTÀ DELLE RISORSE AMBIENTALI E DELO SVILUPPO SOSTENIBILE

RISORSE AMBIENTALI E SOSTENIBILITÀ

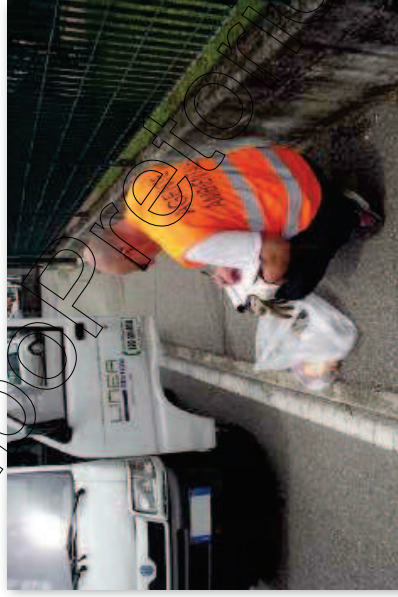



Comune di
Crema

Crema città delle risorse ambientali e dello sviluppo sostenibile



- ☐ Approvati il **PAES** ed il **PRIC**
- ☐ Approvazione del **PUMS** prevista per febbraio 2017
- ☐ Approvata la **Variante puntuale al PGT** in chiave di flessibilità attuativa e funzionale e premialità a progetti innovativi ed ecosostenibili.
- ☐ Fra le **Progettualità** in corso:
 - ✓ Gara per l'affidamento del **Servizio di Igiene Urbana** insieme ai comuni di SCRP
 - ✓ Avvenuto affidamento a G.E.I. SpA – Gestione Energetica Impianti di Crema del Servizio di **illuminazione pubblica e pali intelligenti** – progetto “**Smart street**”
 - ✓ Redazione del Piano regolatore Cimiteriale e del Piano delle Antenne
 - ✓ Progetti “**Casa dell’Acqua**” . Anche a San Bernardino e, grazie a sponsor, in Centro.
 - ✓ Progetto “**Thinking Crema 2020**”
 - ✓ **ECO**Azioni
 - ✓ **Agente Ambientale**
 - ✓ Progetto **DECORO PAULLESE**
 - ✓ Azioni **QUALITA’** dell’ARIA

www.albopratichini.it 0717216



Comune di
Crema

GRANDI OPERE

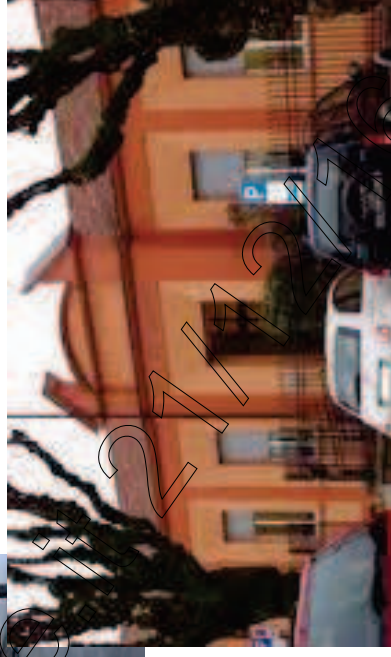
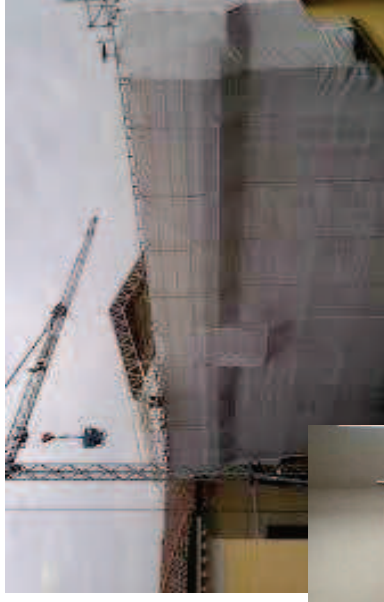



Comune di
Crema



Grandi opere

PRIORITÀ ALL'EDILIZIA SCOLASTICA

Dopo gli interventi presso

- la **Primaria di Ombriano** per realizzare la sala mensa
- le **Medie Vailati** e la succursale **Ex Folcioni** per messa in sicurezza, rifacimento tetto, impiantistica ed infissi
- Il plesso **Primarie Sabbioni** per ampliamento locali ex materna
- le **Primarie di B.go S.Pietro** per sicurezza e barriere architettoniche
- la Scuola **Materna Montessori** per il consolidamento e il manto copertura

Ora prevediamo:

- Rifacimento Copertura **Primaria Braguti**
- Intervento impiantistica **Medie Ombriano**
- Manto copertura e consolidamento falde
Primaria S.Bernardino



6



Comune di
Crema

Grandi opere



CASERMA

- ❑ Impegno per abbattimento canone locazione finalizzato al mantenimento della Caserma della Stazione dei Carabinieri di Via Macallè con Comando Provinciale CC, Prefettura e proprietà.
- ❑ CASERMA VVFF.. Il Ministero dell'Interno si è assunto l'onere di realizzare il dipartimento a proprio carico. Al momento ha assegnato il bando per l'area a SCRP, si è in attesa della valutazione di congruità del demanio.

IMPIANTI SPORTIVI

Dopo l'affidamento a terzi della gestione della Piscina Comunale e del Tennis Club sino al 2040, con realizzazione di investimenti da parte dei privati:

- Bando e avvio lavori **Pista Atletica** a Ombriano - 1^a Lotto
- Realizzazione primo **Playground** in Via Pagliari e gara secondo in Via Bramante
- Sistemazione Campo del **Velodromo** "Pierino Baffi" e studio azioni ripristino pista ciclisti.

Ci attiveremo per:

- Bando assegnazione **Bocciodromo** con SCRP
- Nuove verifiche fattibilità Palazzetto dello Sport

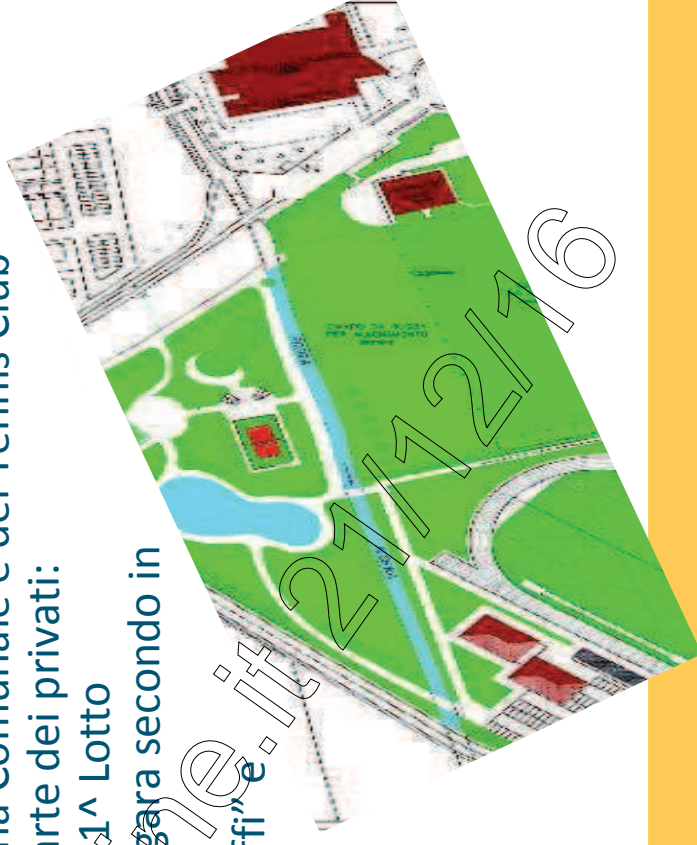



Comune di
Crema

Grandi opere



ALTRE PROGETTUALITÀ I QUARTIERI AL CENTRO

RIQUALIFICA AUSTRUNGARICO

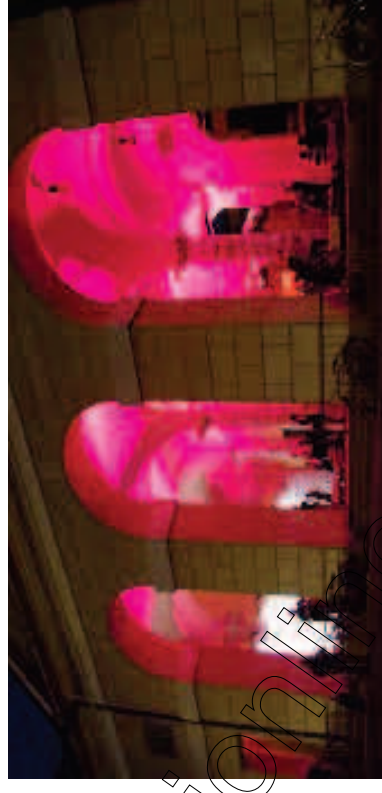

UN CUORE
IN OGNI QUARTIERE



2117 SICUREZZA



Comune di
Crema

Grandi opere

ALTRE

- **Mercato austroungarico**, graduale riqualificazione e rifunzionalizzazione, secondo lo studio di fattibilità approvato dalla soprintendenza, in convenzione con FSD
- **Mura venete – prosecuzione progetto riqualificazione**, dopo gli interventi di valorizzazione con l'illuminazione (Giardini Pubblici, Campo di Marte, Via Stazione), con le forze consiliari al via campagna grazie opportunità Art Bonus
- **Ex Tribunale**, acquisito nulla osta del Ministero di Grazia e Giustizia, atto di messa a disposizione proprietà o diritto reale per progetto con ASST per realizzazione di un PREST (Presidio socio sanitario territoriale) e altri servizi sanitari.





Comune di
Crema

CREMA ATTRATTIVA, ATTIVA E INNOVATIVA

Promozione del distretto agro urbano della bellezza



www.Albopretoronline.it 21/12/16





Comune di
Crema

Crema attrattiva, attiva e innovativa



□ **OPERATIVITA' della nuova Reindustria & Innovazione** – nuovo slancio alla Agenzia dello Sviluppo Territoriale

□ **AGENDA COMMERCIO – DUC** – network di confronto con le associazioni di categoria del commercio, con **calendario congiunto** di eventi

□ **GEMELLAGGI E RELAZIONI INTERNAZIONALI**
(Nanning)



□ **VALORIZZAZIONE MERCATO AGRICOLO**

□ **VALORIZZAZIONE DEL MADE IN CREMA**



Comune di
Crema

Crema attrattiva, attiva e innovativa



AGENDA

AGRICOLTURA

Dopo

□ l'avvio del **Corso di Aggiornamento "NUOVE OPPORTUNITA' PER L'ECONOMIA CREMASCA, SOLUZIONI INNOVATIVE PER LE AZIENDE AGRICOLE"**

□ Il **Convegno "CHIEAM, CREDITO E IMPRESE AGROALIMENTARI, AMBITI E PROSPETTIVE NEL COMUNE TEATRO DEL MEDITERRANEO"**



zione al mondo agricolo e alla produzione
si candida come sede di **offerta di Alta**
l'intero comparto agricolo.

21/12/16



Comune di
Crema

Crema attrattiva, attiva e innovativa



TURISMO E MARKETING TERRITORIALE

La promozione del Distretto AgroUrbano della Bellezza si attua mediante la valorizzazione della Città, la sua attrattività, i prodotti tipici locali, i percorsi culturali, artistici, enogastronomici, favorendo la realizzazione di **pacchetti turistici ad hoc**, gli **appuntamenti gastronomici tradizionali** e nuove iniziative quali **Fiera Art & Ciocc, Mercati Europei, Street Food. I press tour** inaugurati nel 2016 continueranno in quanto importante veicolo di promozione. Egualmente si valuteranno opportunità di **servizi televisivi ad hoc**.

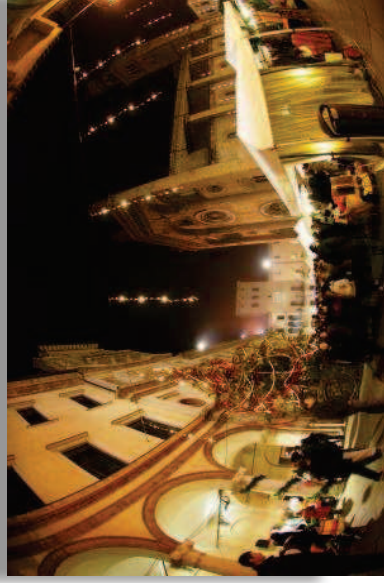



Comune di
Crema

Crema attrattiva, attiva e innovativa



CREMA CITTÀ EUROPEA DELLO SPORT

- **Continuare a coinvolgere società sportive, atleti, cittadini, famiglie** nelle attività e nelle iniziative proposte
- **Consolidare** Crema come Città che favorisce e sviluppa politiche sportive e fa “rete” a partire dallo sport



- **Valorizzare** le tante associazioni sportive dilettantistiche e non;
- **Promuovere** i valori sportivi quali

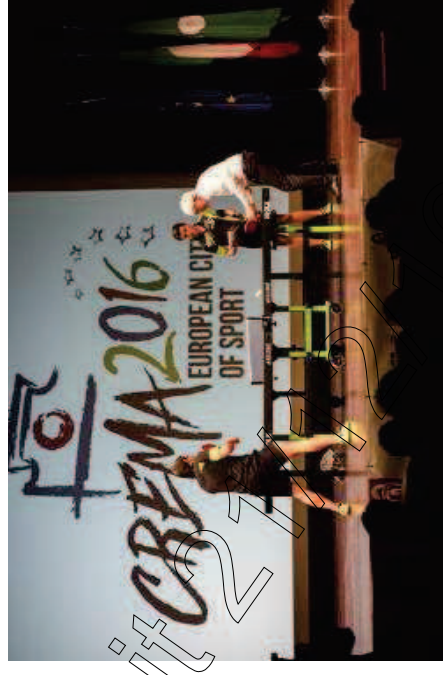



Comune di
Crema

CREMA COMUNITÀ DIGITALE E DELLE IDEE





Crema comunità digitale e delle idee

Stiamo lavorando per:

dare slancio alla presenza di UniMi a Crema insieme agli attori socio economici del territorio => interlocuzioni con Regione Lombardia, UniMi, R&I – Reindustria per facilitare a Crema percorsi di Alta Formazione Universitaria.

- 





Comune di
Crema

CREMA CHE CRESCE IN CULTURA E IN ETÀ

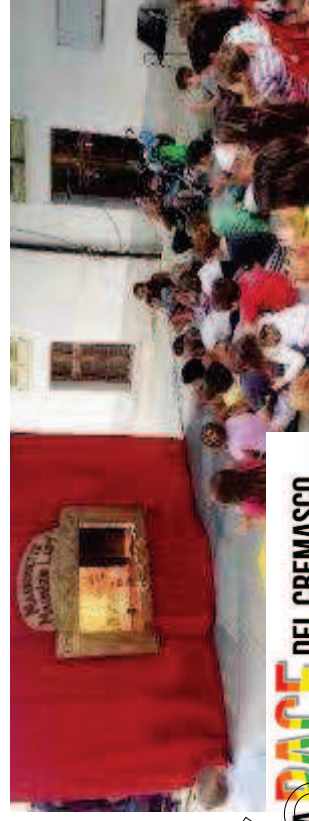

4^o MARCIA DELLA **PACE** DEL CREMASCO

DOMENICA 11 SETTEMBRE 2016

PARTENZA ORE 9,30 DA





Comune di Crema

La Cultura si fa Spazio

□ Continua la promozione dei Luoghi della cultura e dei Servizi Culturali, quali

Biblioteca ed il Museo Civico, accessibile oggi a 360° con visita virtuale.

□ La cultura è per noi elemento determinante di progresso sociale e civile: fa crescere una comunità cittadina, la sostiene e la rende migliore. Diverse progettualità

CONCORSO BOTTESINI



PROGETTO I LUOGHI DEL CUORE

#CULTURA
Crema

PROGETTO PORTALE DELLA
CULTURA E DEL TURISMO



IL DISTRETTO DELL'ARTE ORGANARIA





Comune di
Crema

Crema Città che cresce in cultura bambini, preadolescenti, giovani



Accanto agli interventi prioritari su DIRITTO ALLO STUDIO, ASSISTENZA AD PERSONAM per gli studenti con disabilità, ORIENTAMENTO SCOLASTICO, promozione SPORTIVA, sostegno alle AGENZIE EDUCATIVE, edilizia SCOLASTICA, molte **progettualità in campo**:



talenti
diffusi

Università dei Bambini



FESTIVAL Alt®estorie



PROGETTO «Educazione stradale»



LINK2016

PROGETTO «CIVIC CENTER»



Comune di Crema

Sportello Orientamento al Lavoro



Convenzione col Comune di Cremona per lo **SPORTELLO LAVORO** con i seguenti obiettivi:

☐ **spazio attrezzato** per rispondere alle esigenze informative, formative e di orientamento

☐ **consulenza individuale** per la ricerca del lavoro



☐ **supporto nel bilancio individuale delle competenze**



☐ **indicazioni utili e personalizzate** per cambiare lavoro

☐ **Trade Union aziende** - persone che cercano lavoro

OPERATIVITA' I TRIMESTRE

2017

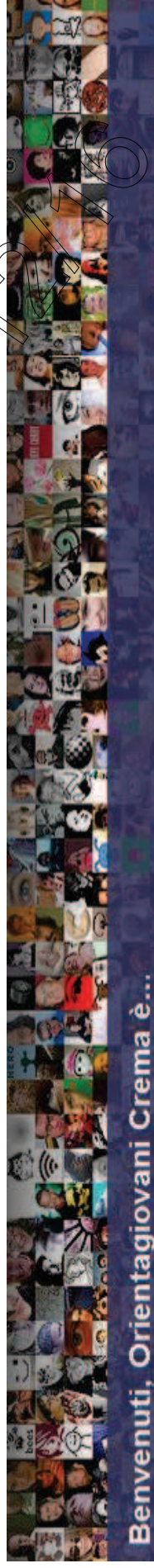

Benvenuti, Orientagiovani Crema è...



Comune di
Crema



CREMA CITTÀ DELLA TRASPARENZA, SOBRIETÀ ED EFFICIENZA



www.Albopretorionline.it/0117216





Comune di
Crema

Crema città della trasparenza, sobrietà ed efficienza



✓ **TRASPARENZA** Pubblicazione sul sito comunale, albo pretorio on line, streaming, Amministrazione trasparente, programma Open Data, Piano Anticorruzione e aggiornamenti, nuovo Regolamento per Accesso Civico generalizzato-

✓ **ORGANIZZAZIONE della MACCHINA COMUNALE**

Gennaio 2012: 218 dipendenti Dicembre 2016: 195 dipendenti

Dopo

- la **riorganizzazione delle dirigenze**, da 6 a 4
- la creazione di area di **staff economico finanziaria e di controllo interno società partecipate**
- la riduzione e ripesatura **Posizioni Organizzative**
- la riorganizzazione interna del **Servizio Sociale**
- la riorganizzazione **dell'Ufficio Tecnico** con le aree Pianificazione e LLPP e Grandi Opere

⇒ azioni di **Formazione** specifica, disamina URP nella direzione dello **Sportello al Cittadino**
⇒ potenziamento **Area Legale e Contratti e Fiscalità Locale**
⇒ attenzione profili apicali / dirigenze per pensionamenti.

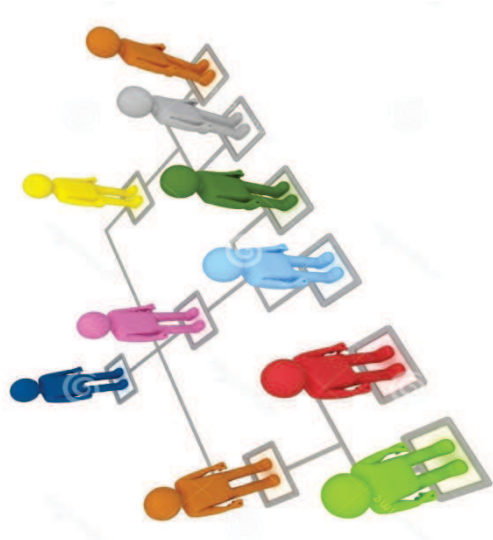



Comune di
Crema

Crema città della trasparenza, sobrietà ed efficienza



BILANCIO

L'Azione portata avanti negli anni si è attestata sulle linee che ispirano anche il 2017:

- **verifica analitica dei singoli servizi per eliminare** sacche di spreco
- **alienazione immobili** non strategici
- **dopo la ricognizione sui S.D.I.**, riconferma sistema tariffario secondo criteri di equità



risorsa alla lotta fiscale confermando e ampliando **sgravi per le situazioni di**

- conferma della **lotta a evasione ed elusione fiscale**

- conferma unità organizzativa **fund raising**

- razionalizzazione **partecipazioni societarie**

- **prosecuzione** azioni di **ottimizzazione fiscale**



Comune di
Crema

CREMA CITTÀ A MISURA D'UOMO

Sicurezza, Welfare, Diritti e Partecipazione



www.Albo Pretorionline.it 21/12/16





Comune di
Crema

Sicurezza, Welfare, Diritti e Partecipazione

CREMA SI



PROTEGGE

Consolideremo le azioni di questi anni

- **controllo coordinato** del territorio
- **iniziative interforze**
- **contrasto** al disturbo della **quiete pubblica**
- **interventi sulla sicurezza stradale e ciclopedonale**
- **educazione stradale** nelle scuole
- **contrasto all'alta velocità**
- **controllo** su divieto consumo e somministrazione **alcol** ai **minori**
- **controllo** su locali con **slot** per contrastare il **G.A.P.**
- **interventi educativi e di prevenzione** consumo **alcol** e **stupefacenti** nelle scuole
- **figura dell'agente ambientale** per contrastare abbandono rifiuti



Nel 2017 in particolare

⇒ Attueremo il progetto **Sicurezza e Varchi elettronici** coi Comuni e **SCRIP**

⇒ Implementeremo la **videosorveglianza** grazie alla riqualificazione della illuminazione pubblica con i **pali "intelligenti"**





Comune di
Crema

Sicurezza, Welfare, Diritti e Partecipazione



WELFARE DI

COMUNITÀ

In questi anni una **PODEROSA** evoluzione del sistema delle Politiche Sociali articolatasi in TRE macro azioni:

❑ REVISIONE ORGANIZZATIVA DEL SERVIZIO SOCIALE



❑ CO-PROGETTAZIONE



❑ WELFARE IN AZIONE – “WEL(L)FARE LEGAMI”





Comune di
Crema

Sicurezza, Welfare, Diritti e Partecipazione



WELFARE, LAVORI IN CORSO



Inclusione

PROGETTO ABITARE RESPONSABILE

DIRITTI

farelegami

UNA COMUNITÀ CHE GIRA

LABORATORI DI COMUNITÀ



UNA CASA PER NOI



Unità Sperimentale di ACCOGLIENZA M.S.N.A.

**MEDIAZIONE
ABITATIVA**

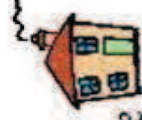

Un cuore per ogni quartiere



Comune di
Crema

Sicurezza, Welfare, Diritti e Partecipazione



CREMA CITTÀ CHE AMA GLI ANIMALI

DOPO

- **Canile comprensoriale** di Vaiano Cremasco
- **Ordinanza anticirchi** con animali
- **Ordinanza antibiotti**



- Aree di **sgambamento canino** a Ombriano, San Carlo, S.ta Maria

NEL 2017:

Un'oasi felina con SCRP (Via Bramante)

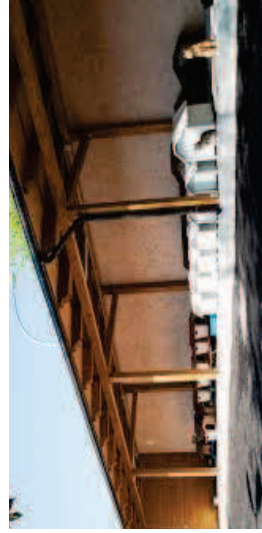

...E una campagna di sensibilizzazione per
la raccolta delle **deiezioni canine**

www.AlboGrazie

pretorionline.it

27/12/16



Comune di
Crema

