



COMUNE DI LUINO

Provincia di Varese

VERBALE DI DELIBERAZIONE DELLA GIUNTA COMUNALE N° 188 IN DATA 25/10/2011

OGGETTO: APPROVAZIONE DEL PIANO DELLA PERFORMANCE TRIENNIO 2011-2013 E DEL PIANO ESECUTIVO DI GESTIONE PER L'ANNO 2011.

L'anno duemilaundici, addì venticinque del mese di ottobre alle ore 18:15, nella solita sala delle adunanze del Palazzo Comunale, previo esaurimento delle formalità prescritte dal Decreto Legislativo 18 agosto 2000, n. 267 e dallo Statuto, si è riunita la Giunta comunale.

Intervengono i Signori:

COGNOME E NOME	QUALIFICA	PRESENZE
PELLICINI Avv. Andrea	SINDACO	SI
COMPAGNONI Dr. Franco	VICE-SINDACO	SI
TALDONE Dr. Giuseppe	ASSESSORE	SI
BAROZZI Geom. Alessandro	ASSESSORE	SI
CASTELLI Dott. Piermarcello	ASSESSORE	SI
MIGLIO Alessandra	ASSESSORE	SI
SGARBI Rag. Dario	ASSESSORE	SI
PRESENTI: 7		ASSENTI: 0

Partecipa all'adunanza con le funzioni attribuite dalle sopracitate normative: IL SEGRETARIO GENERALE Dott. Francesco TRAMONTANA.

Il Sindaco Avv. Andrea Pellicini, assume la presidenza e riconosciuta la legalità dell'adunanza, dichiara aperta la seduta ed invita la Giunta comunale a trattare l'oggetto sopra indicato.

OGGETTO: APPROVAZIONE DEL PIANO DELLA PERFORMANCE TRIENNIO 2011-2013 E DEL PIANO ESECUTIVO DI GESTIONE PER L'ANNO 2011.

LA GIUNTA COMUNALE

PREMESSO che il D. Lgs. n. 150 del 27 ottobre 2009 ha recato nuove disposizioni in materia di ottimizzazione della produttività del lavoro pubblico e di efficienza e trasparenza delle pubbliche amministrazioni, la cui finalità, fra l'altro, è la valutazione delle performance al fine di migliorare la qualità dei servizi e le competenze dei dipendenti;

CONSIDERATO che con la precedente propria deliberazione n. 116 del 28 giugno 2011 è stato approvato il Regolamento di disciplina della misurazione, della valutazione e della trasparenza delle performance;

VISTO che l'articolo 10, comma 1, lettera a, del citato decreto prevede che le pubbliche amministrazioni redigano annualmente: "un documento programmatico triennale, denominato Piano della Performance, da adottare in coerenza con i contenuti e il ciclo della programmazione finanziaria e di bilancio, che individua gli indirizzi e gli obiettivi strategici ed operativi e definisce, con riferimento agli obiettivi finali ed intermedi ed alle risorse, gli indicatori per la misurazione e la valutazione della performance dell'amministrazione, nonché gli obiettivi assegnati al personale dirigenziale ed i relativi indicatori";

DATO ATTO che il Piano è lo strumento che dà avvio al ciclo di gestione della performance, che si sviluppa tramite la definizione e assegnazione degli obiettivi che l'Ente intende raggiungere, il controllo costante in fase di sviluppo, la misurazione e valutazione, la rendicontazione e la pubblicazione dei risultati prodotti nonché il riconoscimento e la valorizzazione del merito del personale dipendente;

TENUTO CONTO delle indicazioni fornite tramite la deliberazione n. 112/10 dalla Commissione per la Valutazione, la Trasparenza e l'Integrità delle amministrazioni pubbliche (CIVIT), per la predisposizione del Piano delle Performance, documento programmatico che dà avvio al ciclo di gestione della performance;

VISTO l'allegato documento denominato "Piano delle Performance 2011-13" e dato atto che esso risponde ai requisiti indicati dalle norme e dalla deliberazione della CIVIT citata;

DATO ATTO che tale documento sarà integrato nelle prossime edizioni con gli elementi conoscitivi e con le analisi utili allo sviluppo di performance sempre più adeguate alle esigenze dei cittadini grazie all'utilizzo di strumenti da introdurre, come previsto dalla sopra citata deliberazione n. 116;

ATTESO che la CIVIT, con la deliberazione n. 121/2010, indica un "percorso evolutivo" del processo di messa a punto ed implementazione degli strumenti di misurazione della performance nei comuni, ove la fase "0" indica la situazione iniziale mentre la fase "1" rappresenta "i requisiti minimi sui quali puntare il più velocemente possibile", via via rappresentando le fasi (stadi) successive per raggiungere sistemi di valutazione della performance sempre più sofisticati ed integrati nei sistemi di direzione dell'ente;

DATO ATTO che sempre la succitata deliberazione indica le azioni necessarie per passare da una fase all'altra, identificate, in particolare per quanto attiene il passaggio dalla stadio 0 allo stadio 1, come segue:

- progressiva mappatura dei processi e delle attività dell'ente, al fine di orientare una pianificazione maggiormente rivolta all'esterno;
- maggiore distinzione tra obiettivi a carattere politico e amministrativo;
- progressivo minor impiego di indicatori del tipo "stato di conseguimento" di una fase di progetto;
- progressivo maggior utilizzo di indicatori di input, di processo e di output, caratterizzati secondo apposite schede;

ATTESO che il documento oggetto di approvazione va nella direzione indicata dalla succitata deliberazione, proprio nell'ottica di attuazione di cui al succitato documento;

RILEVATO che con deliberazione della Giunta Comunale n. 4 del 11/01/2011 sono state assegnate in via provvisoria, ai rispettivi responsabili, le risorse finanziarie necessarie per l'organizzazione e l'espletamento dei servizi comunali e per l'attuazione degli obiettivi definiti con gli atti di indirizzo adottati dai medesimi organi;

ATTESO che il summenzionato documento assume peculiare rilievo a livello gestionale in quanto permette di identificare con precisione gli attori, i compiti e le responsabilità di attuazione della pianificazione strategica e della programmazione, attribuendo maggiore chiarezza alla gestione operativa e completezza dei controlli interni;

RITENUTO pertanto di dover assegnare definitivamente, a ciascun responsabile, le risorse finanziarie necessarie per attuare gli obiettivi programmatici già sintetizzati nei documenti fondamentali del "sistema bilancio" e meglio rappresentati nel presente piano;

ATTESO che:

- ai sensi dell'art. 169 del D.Lgs. 267/2000, negli enti con oltre 15.000 abitanti, sulla base del Bilancio di Previsione annuale deliberato dal Consiglio, l'Organo Esecutivo deve definire il Piano esecutivo di gestione determinando gli obiettivi di gestione ed affidando gli stessi, unitamente alle dotazioni necessarie, ai responsabili dei servizi;
- questo Comune, pur avendo una popolazione di n. 14.459 abitanti alla data del 31/12/2010 e non essendo quindi tenuto alla formazione del documento di cui sopra, intende tuttavia avvalersi di tale facoltà, ritenendo lo strumento indispensabile per la gestione economico - finanziaria e per la corretta programmazione della propria azione;

DATO ATTO che:

- l'art. 107 TUEL 267/2000 prevede che spettino ai dirigenti la direzione degli uffici e dei servizi secondo i criteri e le norme dettati dagli statuti e dai regolamenti nonché tutti i compiti, compresa l'adozione degli atti e dei provvedimenti amministrativi che impegnano l'amministrazione verso l'esterno, non ricompresi espressamente dalla legge o dallo statuto tra le funzioni di indirizzo e controllo politico amministrativo degli organi di governo dell'ente;
- il medesimo art. 107 attribuisce ai dirigenti tutti i compiti di attuazione degli obiettivi e dei programmi definiti con gli atti di indirizzo adottati dai medesimi organi;
- il D.Lgs. 165/2001 attribuisce ai dirigenti i compiti di gestione amministrativa e finanziaria mediante autonomi poteri di spesa;

RITENUTO opportuno provvedere all'approvazione del piano esecutivo di gestione per l'anno 2011 al fine di assegnare ai responsabili di servizio le dotazioni strumentali, umane e finanziarie necessarie per garantire l'erogazione dei servizi comunali ed il perseguimento degli indirizzi di cui al presente piano della performance;

CONSIDERATO che l'art. 169, comma 2, del D.Lgs. 267/2000 consente all'Ente di individuare in autonomia i centri di costo, avendo cura di raccordarli con i servizi previsti nello schema di bilancio adottato a livello nazionale e con ciò garantendo la correlazione tra servizi e reparti organizzativi di cui all'art. 165, commi 8 e 9, del predetto decreto legislativo;

DATO ATTO che il centro di costo individua tutte le risorse finanziarie finalizzate all'erogazione dei servizi comunali e alla realizzazione dei progetti correlati, come evidenziati nel piano degli obiettivi e dei progetti e nell'elenco delle funzioni ed attività allegati al presente atto e che tali risorse sono impegnate dai centri di responsabilità che nell'ottica della complementarietà dell'azione amministrativa coadiuvano il responsabile del centro di costo, curando l'approvvigionamento dei fattori produttivi da utilizzarsi per il raggiungimento dei citati progetti gestionali;

DATO ATTO che la struttura del piano esecutivo di gestione è articolata per centri di responsabilità e che ad ogni centro corrisponde un unico responsabile;

DATO ATTO che ogni responsabile dei diversi centri di responsabilità ha negoziato con la Giunta comunale le risorse funzionali al raggiungimento degli obiettivi e che tali obiettivi e risorse sono riportati nell'allegato alla presente deliberazione;

VISTO il bilancio di previsione dell'esercizio 2011, approvato con deliberazione del Consiglio comunale n. 4 in data 29/03/2011, esecutiva ai sensi di legge;

ACQUISITI i pareri favorevoli ai sensi dell'articolo 49 del D.Lgs. 18 agosto 2000, n. 267, rispettivamente espressi:

- ❖ dal Dirigente del Settore Affari Istituzionali, Legali e Sviluppo Organizzativo - Responsabile del Servizio Personale - in ordine alla regolarità tecnica;
- ❖ dal Responsabile della Ragioneria e dei Servizi Finanziari in ordine alla regolarità contabile;

DATO ATTO della propria competenza in materia ai sensi dell'articolo 48 del D.Lgs. 18 agosto 2000, n. 267;

CON voti unanimi favorevoli, espressi nelle forme di legge,

D E L I B E R A

1. **DI ADOTTARE** il documento programmatico triennale denominato "Piano delle Performance 2011-13" di cui all'allegato elaborato.
2. **DI TRASMETTERE** copia della presente deliberazione all'O.I.V. e alla Commissione Indipendente della Valutazione (CIVIT).
3. **DI ADDOTARE** a corredo del Piano della Performance il piano esecutivo di gestione 2011, pure allegato alla presente deliberazione.



COMUNE DI LUINO
(Provincia di Varese)

**PARERE DEL RESPONSABILE DEL SERVIZIO INTERESSATO
SULLA PROPOSTA DI DELIBERAZIONE DELLA GIUNTA COMUNALE**

**OGGETTO: APPROVAZIONE DEL PIANO DELLA PERFORMANCE TRIENNIO
2011-2013 E DEL PIANO ESECUTIVO DI GESTIONE PER
L'ANNO 2011.**

PARERE DI REGOLARITA' TECNICA

Si esprime parere favorevole di regolarità tecnica sulla proposta di deliberazione di cui all'oggetto, ai sensi dell'articolo 49 del D.Lgs. 18 Agosto 2000, n. 267.

Motivi ed osservazioni:

Luino, lì 25/10/2011

**IL RESPONSABILE DEL SERVIZIO
PERSONALE**

(Dett. Francesco FACHINI)



COMUNE DI LUINO

(Provincia di Varese)

PARERE DEL RESPONSABILE DI RAGIONERIA SULLA PROPOSTA DI DELIBERAZIONE DELLA GIUNTA COMUNALE

**OGGETTO: APPROVAZIONE DEL PIANO DELLA PERFORMANCE TRIENNIO
2011-2013 E DEL PIANO ESECUTIVO DI GESTIONE PER
L'ANNO 2011.**

PARERE DI REGOLARITA' CONTABILE

Si esprime parere favorevole di regolarità contabile sulla proposta di deliberazione di cui all'oggetto, ai sensi dell'articolo 49 del D.Lgs. 18 Agosto 2000, n. 267, in quanto la stessa comporta impegno di spesa o diminuzione di entrata.

Motivi ed osservazioni:

Luino, lì 25/10/2011

IL RESPONSABILE DEI SERVIZI FINANZIARI
(Dott. ssa Mariella ENRICO)

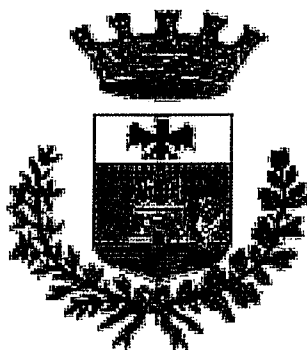

COMUNE DI LUINO
Provincia di Varese

PIANO DELLA PERFORMANCE
2011-2013

IL COMUNE

La riforma del Titolo V della Costituzione del 2001 afferma per la prima volta la pari dignità degli enti che costituiscono la Repubblica in un dinamismo ascendente che parte dai Comuni in quanto soggetti più vicini ai cittadini e meglio in grado di rappresentare le istanze di governo delle comunità locali.

Le funzioni amministrative che riguardano la popolazione sono attribuite ai Comuni dall'art. 118 della Costituzione sulla base, fra gli altri, del principio di sussidiarietà per il quale i livelli di responsabilità e di intervento devono essere collocati il più vicino possibile ai cittadini ed alle loro aggregazioni.

Il Comune esercita le funzioni che gli sono attribuite a favore della comunità anche attivando forme di decentramento, cooperazione e di associazione con altri Comuni o enti territoriali per la gestione di interventi specifici di impatto e rilevanza sovracomunale.

IL PIANO DELLA PERFORMANCE

Il Piano della Performance è un documento programmatico triennale che contiene le informazioni necessarie affinché i cittadini e tutti i soggetti interessati possano verificare in modo semplice e chiaro la quantità e la qualità delle attività svolte e dei servizi garantiti o offerti.

Il Piano della Performance descrive gli obiettivi che il Sindaco intende perseguire nel lungo e nel medio periodo per dare concreta attuazione al programma di governo proposto ai cittadini in campagna elettorale.

Gli obiettivi devono essere definiti e descritti anche tramite gli indicatori di performance, ovvero gli elementi utili a misurare l'entità e a valutare l'efficacia delle prestazioni rese dalle strutture organizzative e dai dipendenti tutti.

La misurazione delle performance è essenzialmente orientata al miglioramento continuo della qualità dei servizi offerti dalle pubbliche amministrazioni, che si può perseguire anche tramite la crescita delle capacità professionali del personale dipendente.

L'analisi del contesto interno ed esterno nel quale opera il Comune rappresenta "un processo conoscitivo" indispensabile perché l'Amministrazione possa, fra l'altro, acquisire una "visione integrata" della situazione in cui si trova ad operare oltre a "verificare i vincoli e le opportunità offerte dall'ambiente di riferimento", che va quindi conosciuto secondo linee direttrici generali, ma selettive rispetto alle finalità perseguite dall'azione amministrativa.

La Conoscenza dei principali e significativi fattori socio-demografici ed ambientali e la loro relazione con le aspettative dei portatori di interessi costituiranno il perno attorno al quale si valuterà e misurerà la performance dell'ente.

IL PIANO DELLA PERFORMANCE 2011-13: IL PRIMO PIANO DEL COMUNE DI LUINO

Il primo Piano della Performance nasce con la consapevolezza che il percorso verso la predisposizione di un Piano completo di tutti gli elementi necessari è ancora lungo. Le tappe del percorso del completamento e del perfezionamento del piano proposto saranno principalmente: ascoltare e raccogliere con impegno la manifestazione di bisogni reali da parte dei cittadini, tramite indagini, questionari, incontri pubblici e comunicare con chiarezza e con possibilità di verifica i risultati ottenuti al fine di chiudere il circuito attivato tramite la rilevazione delle esigenze e degli interessi dei cittadini stessi. Rispetto al "fronte interno" il Piano dovrà essere sempre più coerente rispetto alle risorse strumentali, economiche e umane disponibili.

CHI SIAMO, COSA FACCIAMO, COME OPERIAMO

A) IL COMUNE E LA SUA ORGANIZZAZIONE

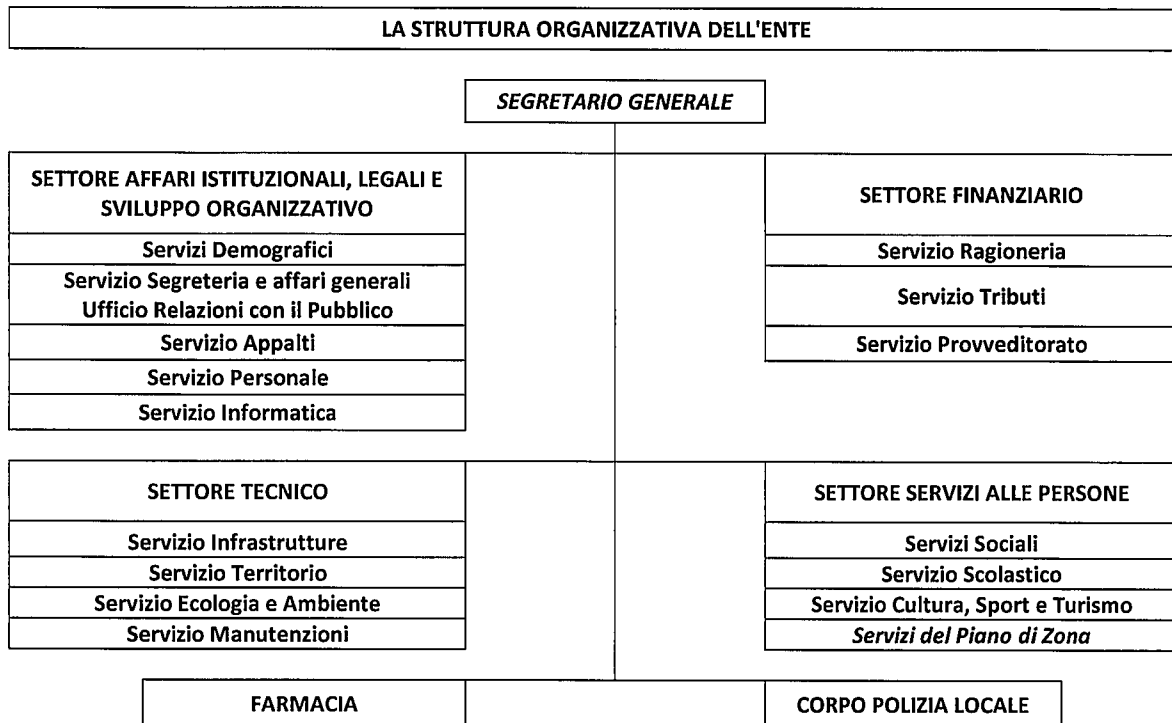

L'ENTE E IL SUO PERSONALE DIPENDENTE								
SEGRETARIO GENERALE								
SETTORE AFFARI ISTITUZIONALI, LEGALI E SVILUPPO ORGANIZZATIVO				SETTORE FINANZIARIO				
Personale	N.	quota dotazione assegnata al settore		Personale	N.	quota dotazione assegnata al settore		
dirigente	1			dirigente	1			
amministrativo	16			amministrativo	12			
ausiliario	6			ausiliario	3			
totale	23	18%		totale	16	12,6%		
SETTORE TECNICO				SETTORE SERVIZI ALLE PERSONE				
Personale	N.	quota dotazione assegnata al settore		Personale	N.	quota dotazione assegnata al settore		
dirigente	1			dirigente	1			
tecnico	8			amministrativo	10			
amministrativo	4			assistente sociale	5			
ausiliario	2			educatore	23			
operaio	6			autista	3			
totale	21	16,5%		ausiliario	7			
				totale	49	38,5%		
FARMACIA				CORPO POLIZIA LOCALE				
Personale	N.	quota dotazione		Personale	N.	quota dotazione		

		assegnata al settore			assegnata al settore
farmacista	3	3,9%	Comandante	1	10%
ausiliario	2		agente	11	
totale	5		amministrativo	1	
			totale	13	

DOTAZIONE ORGANICA TOTALE N. 127 DIPENDENTI

B) IL COMUNE: LE FUNZIONI, LE ATTIVITA' E I SERVIZI EROGATI

Nel primo degli schemi sopra riportati sono rappresentati le unità organizzative che garantiscono il funzionamento di tutte le strutture del Comune, e che producono i servizi destinati ad esso.

Il Settore affari istituzionali, legali e sviluppo organizzativo raggruppa tutte le funzioni e le attività di supporto diretto agli organi politici del Comune e quelle necessarie per garantire il suo funzionamento, quali il personale, la dotazione strumentale, tecnologica e informatica, e ulteriori attività operative di supporto, e di contatto con il cittadino oltre la gestione dei servizi di competenza statale: anagrafe, stato civile, elettorale, statistica.

Il Settore finanziario programma e controlla i flussi finanziari e gli aspetti economici delle attività gestite dall'ente, attua la politica fiscale, rende disponibili beni e servizi strumentali.

I principali risultati prodotti sono di carattere interno e riguardano aspetti fortemente regolati da normativa pubblicistica.

Il Settore tecnico dispone gli interventi sul territorio, per la sua conservazione e il suo sviluppo. Nel settore sono elaborati gli strumenti di pianificazione territoriale ed urbanistica, è regolamentata l'attività edificatoria, è pianificata la realizzazione di opere pubbliche, è garantita la manutenzione del patrimonio comunale: gli stabili, la rete viaria, le fognature, gli impianti tecnologici.

Il Settore dei servizi alle persone raggruppa tutte le funzioni e le attività che hanno i cittadini quali destinatari diretti, in relazione alle necessità educative, culturali e assistenziali. Il settore cura il sostegno alle attività scolastiche primarie ed all'istruzione, si occupa della promozione culturale e di animazione del tempo libero, concorre a rendere effettivo il diritto al pieno sviluppo della persona nel contesto dei rapporti familiari e sociali. E' questo il settore che organizza l'asilo nido, lo spazio "Per gioco", l'assistenza domiciliare alle persone in difficoltà.

Il Corpo di Polizia Locale assicura la vigilanza e la disciplina della circolazione stradale, la tutela della sicurezza dei cittadini. Svolge inoltre funzioni regolatrici delle attività economiche svolte nel territorio.

Il Comune di Luino persegue le sue finalità, per esempio il sostegno allo sviluppo economico o la promozione turistica della città e della sua storia, anche tramite la collaborazione e l'integrazione delle competenze delle sue strutture con quelle di altri soggetti, che possono agire come partner nel perseguire una finalità comune, si pensi agli accordi recenti con l'Associazione Commercianti (ASCOM) per l'impulso economico all'area del Nord Verbano o alla convenzione stipulata con gli istituti scolastici di istruzione superiore per il marketing territoriale.

Di ben maggiore impegno e profondità è il legame con altri soggetti per la gestione associata di funzioni: si pensi, fra tutti, al Piano di Zona per la gestione a livello distrettuale di numerose attività di intervento e sostegno sociale, quali il Centro diurno disabili, il Servizio tutela minori e il Nucleo inserimento lavorativo.

Altre attività sono invece state affidate all'esterno. In questo caso il Comune si riserva un ruolo di supervisione e controllo a garanzia non solo, naturalmente, del rispetto dei contenuti delle convenzioni stipulate, ma del rispetto delle condizioni di erogazione del servizio pubblico. Un esempio è dato da alcuni servizi manutentivi del patrimonio comunale.

C) IL COMUNE IN CIFRE

Le risorse economiche e finanziarie

Ai fini della redazione di un Piano della Performance realistico non si può prescindere dall'analisi delle risorse economiche e finanziarie di cui può disporre l'ente per mettere in campo tutte le azioni programmate. Pertanto di seguito si propone una semplice e sintetica rappresentazione di numeri e cifre utili per dare il giusto "peso" a quanto sarà esposto nell'ultima parte del presente piano in relazione alle aree strategiche di intervento.

I dati utilizzati nella presente sezione fanno riferimento a quelli rilevati a consuntivo nell'anno 2010 e a quelli inseriti nel bilancio di previsione per l'anno 2011.

<i>Entrate</i>	<i>2010 (stanziamenti definitivi)</i>	<i>2011 (previsione)</i>
Entrate tributarie	6.300.513,00	6.351.500,00
Entrate da contributi e trasferimenti correnti	4.769.675,00	4.192.275,00
Entrate extratributarie	4.180.421,00	4.275.326,00
Totale entrate correnti	15.250.609,00	14.819.101,00
Entrate per investimenti	4.035.470,50	5.154.400,00
Totale entrate per investimenti	4.035.470,50	5.154.400,00
Entrate derivanti da accensione di prestiti	0	250.000,00
Totale entrate derivanti da accensione di prestiti	0	250.000,00
Entrate per servizi per conto di terzi	2.415.000,00	2.275.000,00
Totale entrate per servizi per conto di terzi	2.415.000,00	2.275.000,00
Avanzo di amministrazione	38.000,00	-
Totale Entrate	21.739.079,50	22.498.501,00

<i>Spese</i>	<i>2010 (consuntivo)</i>	<i>2011 (previsione)</i>
Spese correnti	15.378.409,00	14.901.101,00
Totale spese correnti	15.378.409,00	14.901.101,00
Spese per investimenti	3.199.970,50	4.541.400,00
Totale spese per investimenti	3.199.970,50	4.541.400,00
Spese per rimborso crediti	745.700,00	781.000,00
Totale spese per rimborso crediti	745.700,00	781.000,00
Spese per servizi per conto di terzi	2.415.000,00	2.275.000,00
Totale spese per servizi per conto di terzi	2.415.000,00	2.275.000,00
Totale Spese	21.739.079,50	22.498.501,00

Dati estrapolati dai certificati contabili approvati dall'Amministrazione comunale

Interessante è senza dubbio analizzare il grado di autonomia finanziaria del Comune di Luino che si ottiene rapportando la somma dei tributi e delle entrate extratributarie al totale delle entrate correnti del Comune.

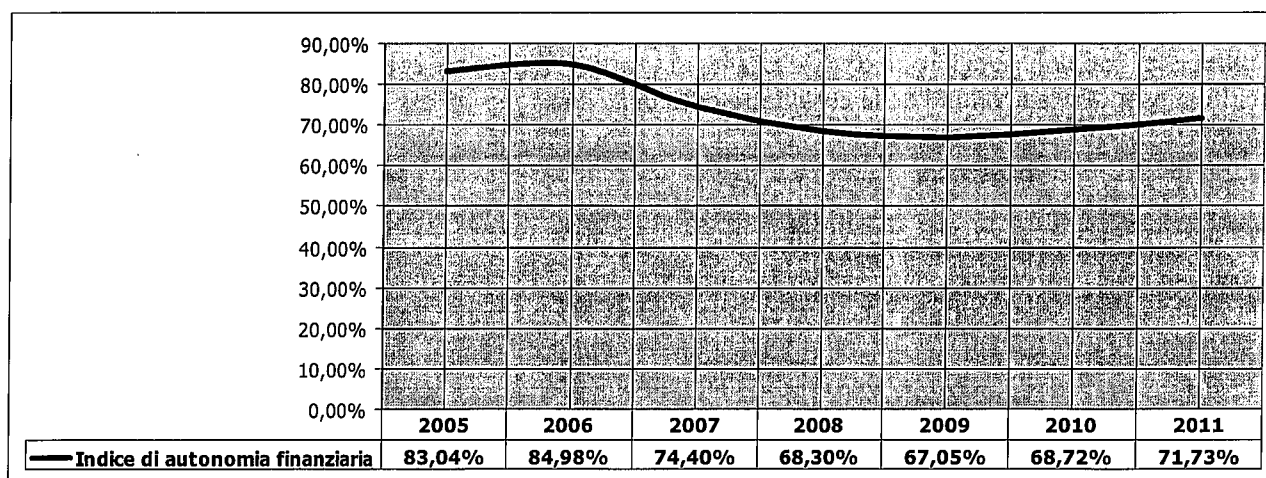

Dati estratti dai certificati contabili approvati dall'Amministrazione comunale e rielaborati per la rappresentazione grafica

L'indebitamento dell'ente ha avuto la seguente evoluzione: (in migliaia di euro)

Anno	2008	2009	2010
Residuo debito	17.002	20.228	19.840
Nuovi prestiti	4.019	378	-
Prestiti rimborsati	720	766	746
Estinzioni anticipate	0	0	0
Altre variazioni da rettifica valore residuo mutui in essere	73	0	0
Totale fine anno	20.301	19.840	19.094

Dati provenienti dal sistema contabile del Comune,

Il Comune di Luino non è strutturalmente deficitario, in quanto nel rendiconto 2010, rispetta nove parametri su dieci di riscontro della situazione di deficitarietà strutturale fissati dal Governo. Il parametro non rispettato è appunto quello relativo al rapporto fra i debiti per prestiti e le entrate correnti.

Per quanto riguarda il patto di stabilità, il comune di Luino, nel 2010, ha raggiunto l'obiettivo di saldo di competenza mista previsto dalla normativa in materia, e pertanto non è soggetto ad alcuna delle sanzioni o limitazioni previste dalla normativa.

CONTESTO ESTERNO

A) IL TERRITORIO IN SINTESI

Il Comune di Luino, situato nella zona pedemontana sulla sponda orientale del Lago Maggiore in prossimità del confine con la Svizzera, presenta un territorio di complessivi 20,95 kmq ed ingloba le frazioni di Colmegna, Poppino, Longhirolo, oltre le località di Creva e Voldomino con Biviglione.

La città è inserita fra i comuni delle cosiddette *città della costa fiorita*, essendo situata sulla costa del Lago Maggiore.

Superficie	kmq 20,95
Popolazione residente al 31/12/2010	14.459
Densità	690 ab/kmq
Altitudine	202 metri s.l.m.
Latitudine	46°1' N
Longitudine	08°45 E
Rete stradale	Km 85
di cui Strade statali	Km 3
di cui Strade provinciali	Km 6
di cui Strade comunali	Km 76

B) LA POPOLAZIONE IN SINTESI

La popolazione residente a Luino alla data del 31/12/2010 è di 14.459 unità di cui 6.937 maschi e 7.522 femmine.

La fascia di età più rappresentata è quella tra i 30 e i 39 anni seguita per un punto percentuale da quella tra i 40 e 49 anni. Come si nota nella tabella seguente la popolazione è molto sbilanciata sulla parte tra i 30 e i 69 anni, la parte relativa alla fascia tra gli 0 e i 29 anni non compensa quella tra i 70 e 100. La predominanza della fascia di età più avanzata si può leggere anche attraverso l'indice di vecchiaia [*Rapporto tra la popolazione anziana (65 anni e oltre) e quella più giovane (0-14 anni)*]. Nel Comune di Luino corrisponde a un risultato di 201,9%, che equivale a dire che per ogni bambino di età compresa tra 0 e 14 anni corrispondono due persone di età superiore a 65 anni

Età	Maschi	Femmine	Totale	%Totale	%Maschi
0-9	604	555	1159	8,0%	52,1%
10-19	613	554	1167	8,1%	52,5%
20-29	816	734	1550	10,7%	52,6%
30-39	991	974	1965	13,6%	50,4%
40-49	1137	1108	2245	15,5%	50,6%
50-59	861	1016	1877	13,0%	45,9%
60-69	915	991	1906	13,2%	48,0%
70-79	689	887	1576	10,9%	43,7%
80-89	273	572	845	5,8%	32,3%
90-99	38	125	163	1,1%	23,3%
100+	0	6	6	0,0%	0,0%

(dati ISTAT monitoraggio statistico effettuato nel 2007)

Le famiglie luinesi aumentano come numero complessivo attestandosi al 31 dicembre 2010 a n. 6.701, mentre si riducono in termini di componenti. Il 67% dei nuclei familiari, esattamente due terzi dell'intera popolazione, è composto da un minimo di una un massimo di 2 persone. La prima tendenza si spiega con il costante invecchiamento delle persone, mentre la crescita numerica delle famiglie è determinata principalmente da fenomeni immigratori dai paesi extracomunitari.

Numero componenti	1	2	3	4	5	6	7	8	9	Totale
Numero famiglie	2495	1973	1207	770	200	45	9	1	1	6.701
Famiglie in percentuale	37,23%	29,44%	18,01%	11,49%	2,98%	0,67%	0,13%	0,01%	0,01%	100%

Dati provenienti dagli archivi comunali

C) L'ECONOMIA IN SINTESI

Le attività commerciali e le attività legate ai servizi sono quelle maggiormente sviluppate sul territorio. Il commercio rappresenta il lavoro prevalente nelle Valli del Luinese. Il terziario ha un peso di rilievo soprattutto nei comuni lacuali Luino, Portovaltravaglia, Maccagno, Germignaga, dato che conferma la maggior vocazione turistica del Luinese.

A tale riguardo giova segnalare come i flussi turistici che gravitano sul territorio del Luinese si caratterizzano per una significativa presenza della componente straniera. Gli arrivi di visitatori dall'estero rappresentano mediamente il 75% del totale e l'80% delle presenze. Rispetto ai dati provinciali il Luinese rappresenta il 6% degli arrivi e l'11% delle presenze, percentuale che arriva quasi al 20% per quanto riguarda le presenze straniere sul totale stranieri.

Articolata è la distribuzione territoriale degli occupati nelle attività industriali (che, sebbene molto ridotte rispetto al passato, si mantengono nel settore tessile e meccanico), localizzate anche in altri comuni. Luino, Brissago Valtravaglia, Grantola, Germignaga, e Portovaltravaglia sono i comuni che mantengono il maggior numero di addetti nel settore secondario.

Per quanto riguarda l'attività agro-zootecnica montana, la stessa continua a soffrire della crisi ormai trentennale del settore a causa degli elevati costi di gestione delle aziende che hanno determinato l'esodo della popolazione montana.

Importante invece è l'apporto del settore servizi pubblici e privati (fra questi: ospedale, tribunale, stazioni ferroviaria e lacuale, sede Inps e agenzia delle entrate ecc.), che fanno di Luino il centro principale delle valli circostanti ed in generale del nord della provincia di Varese.

Il contesto economico Luinese (fonte: Camera di Commercio in collaborazione con l'I.N.P.S.) si connota per la netta prevalenza delle imprese di servizi, con un 40% rispetto al totale, ben superiore, come si evince dalla tabella sottostante, all'analogo valore medio provinciale. Sotto la media provinciale, anche in modo rilevante, sono invece i settori dell'agricoltura e dell'industria.

Comune	Agricoltura	Industria	Costruzioni	Commercio	Terziario
LUINO	2,80%	12,17%	17,67%	27,32%	40,04%
media provinciale	1,22%	42,52%	10,03%	17,77%	28,46%

Percentuale addetti per comune e per settore. Provincia di Varese, dati fine anno 2006 elaborati da CCIAA di Varese su dati propri e INPS

D) I DATI DI CONTESTO GENERALE: SIGNIFICATIVITÀ RISPETTO AGLI OBIETTIVI DEL PIANO DELLA PERFORMANCE.

Il Piano della Performance si struttura a partire dalla conoscenza e dalle opportunità del contesto generale esterno in cui il Comune e la sua Amministrazione si collocano. La raccolta e l'analisi, anche se sommaria, delle informazioni e delle variabili socio-demografiche ed ambientali rappresentano elementi essenziali perché gli obiettivi di sviluppo dell'Amministrazione comunale, espressi nel programma di mandato ed interpretati nell'azione amministrativa, possano diventare davvero sfidanti rispetto alla realtà del territorio ed alle caratteristiche della comunità locale.

In questa prospettiva aver selezionato alcuni campi di osservazione di *invarianza* (il territorio) e di *fenomeni in atto* (demografia, economia) costituisce il tentativo di mettere in luce il nesso che deve legare le finalità dell'Amministrazione e il Piano della Performance, dove il secondo è lo strumento perché nei campi selezionati si verifichi e si misuri l'efficacia dell' impatto dell'azione amministrativa sullo sviluppo del cosiddetto "capitale territoriale".

- **“Il territorio in sintesi”**: la struttura naturale del territorio, quindi la sua geomorfologia intimamente connessa ed influenzata dalla presenza del lago, costituisce l’elemento cardine di identità e riconoscimento attorno al quale si struttura la tensione amministrativa a fare di Luino, come detto più avanti nella parte squisitamente programmatica, “La perla del lago”. Turismo, cultura, identità e riconoscibilità dei luoghi, delle persone illustri e delle opere prestigiose costituiscono insieme visione ed area strategica di intervento anche rispetto allo sviluppo culturale immaginato per la Città.
- **“La popolazione”**: la struttura demografica sembra indicare da un lato la tendenza all’invecchiamento della popolazione residente (si veda il richiamato indice di vecchiaia, in crescita rispetto a quello rilevato nel 2001), dall’altro la crescita dell’indice di dipendenza giovanile (da 16,55 del 2001 a 18,02 del 2007), fenomeni che coesistono e danno motivazione delle linee programmatiche amministrative volte a garantire e promuovere contemporaneamente l’attenzione alla parte della popolazione che più ha necessità di appoggiarsi ai servizi alla persona (il programma: “Luino, città della qualità della vita, delle opportunità e dei servizi) e a quella invece più giovane, favorendo sviluppo di opportunità culturali e formative (“Luino, città della cultura”).
- **“Le peculiarità economiche ”**: la conoscenza della stratificazione storica degli elementi che nel tempo hanno determinato il contesto economico territoriale, sia nelle sue specificità, sia nei suoi tratti di fragilità, consente di corroborare l’immagine di un territorio che fa delle attività terziarie e del turismo in particolare il volano del proprio sviluppo (indicativa risulta sotto questo profilo la prevalenza degli addetti nel settore dei servizi e del commercio rispetto a quelli impiegati nell’industria e nell’agricoltura: circa il 67% del totale) . La centralità della presenza del lago sia come luogo di attrattività, sia come luogo di scambi e di relazioni (altrove si è parlato del lago come “vettore di relazioni”) consente di enucleare un pensiero amministrativo forte attorno a tale centralità tanto da indurre a parlare, come si è detto, di Luino “perla del lago” all’interno di un sistema da considerarsi unitario (la sponda orientale del Lago Maggiore).

IL COMUNE DI LUINO : QUATTRO DIRETTRICI DI SENSO

In considerazione della volontà espressa dall’Amministrazione nelle sue linee programmatiche, che ne esprimono la “visione” rivolta al futuro, Il Comune di Luino vuole essere prioritariamente:

- **“capoluogo”**, del nord della provincia e come tale perno di forti relazioni istituzionali che consentano l’efficace e sinergica tutela del territorio in tutte le sue peculiarità;
- **“internazionale”**, ovvero luogo di snodo della rete delle comunicazioni sia via terra sia per vie d’acqua fra il nord Europa e l’Italia;
- **“città turistica ed imprenditoriale”**, ossia capace di porre a frutto le risorse naturali, culturali e di intraprendenza dei cittadini nella prospettiva della crescita economica, della valorizzazione e tutela dell’ambiente e della sua storia;
- **“città della qualità della vita e delle opportunità”** per tutti i suoi cittadini partendo dalla tutela dei più deboli e dall’attenzione alle nuove generazioni.

La visione del futuro non può che essere alimentata da valori forti e condivisi.

I valori riflettono la cultura dell’Ente e guidano il comportamento delle persone che vi operano, motivandole al perseguimento di **efficienza, efficacia, economicità e trasparenza** nell’azione amministrativa a favore della comunità dei cittadini. L’efficienza consente l’impiego razionale delle risorse, trovando il giusto rapporto tra quelle consumate e i risultati ottenuti; l’efficacia è la capacità di perseguire le finalità istituzionali dell’ente, con riguardo al rapporto tra il risultato ottenuto e l’obiettivo prefissato; l’economicità è la capacità di realizzare gli obiettivi attraverso il miglior utilizzo possibile delle risorse ; la trasparenza, infine, rende l’azione del Comune di Luino conosciuta e conoscibile all’esterno.

Ben amministrare significa anche valorizzare il principio di **sussidiarietà**, secondo il quale il cittadino, sia come singolo sia in forma aggregata, deve avere la possibilità di cooperare con le istituzioni nel definire interventi che incidano positivamente sulle realtà sociali a lui più prossime.

I valori condivisi danno forza alla missione che interpreta il mandato istituzionale dell’Amministrazione.

La missione contempla le aree strategiche di intervento, gli specifici obiettivi da realizzare, le azioni da compiere e i relativi effetti desiderati ed è influenzata dal momento storico e contingente, dalle attese dei cittadini e di tutti gli altri portatori di interessi.

La missione di Luino, pertanto, vuole:

- permettere alle generazioni future di beneficiare del territorio della comunità attraverso uno sviluppo sostenibile che valorizzi le risorse ambientali
- mettere al centro della propria attività la comunità, le persone, i loro diritti, le loro esigenze ed aspirazioni per costruire un luogo migliore offrendo servizi ed opportunità che garantiscano la sicurezza e promuovano la vita sociale
- sviluppare servizi per una più vasta comunità locale e per un ambito territoriale vasto, sia a causa della conformazione geografica, sia per la presenza di numerosi servizi e uffici statali che superano le esigenze cittadine e rendono Luino un centro di interesse sovracomunale;
- mettere in rete promuovendo sinergie i soggetti pubblici e quelli privati per produrre servizi maggiormente efficienti e largamente fruibili;
- promuove l'insediamento primario, con aree pubbliche di qualità e con buone condizioni viarie e di parcheggio che contribuiscano a fare di Luino un luogo di incontro e convivenza armoniosa per i cittadini, le famiglie e gli ospiti della città;

LE QUATTRO AREE STRATEGICHE E L'ALBERO DELLE PERFORMANCE

L'Amministrazione comunale ha individuato le seguenti quattro aree strategiche in considerazione delle quattro direttrici di senso individuate all'interno del mandato elettorale, di seguito rappresentate graficamente nel cosiddetto Albero delle performance.



Le aree strategiche sono state strutturate in considerazione degli effetti permanenti (outcome) che si vogliono ottenere, soprattutto in considerazione dei bisogni primari dei cittadini, e sono:

AREA STRATEGICA "Luino perla del lago"

Il risultato permanente che si desidera ottenere tramite l'attuazione degli obiettivi generali del programma di mandato è quello di rivitalizzare la Città offrendo il massimo respiro alle risorse naturali e ai beni che la rendono singolare. La Città sarà percepita come un luogo organizzato e armonico, sviluppato secondo una direttrice di senso, presente ma discreta, che collega e unisce tutto il territorio, dalle frazioni collinari fino allo specchio d'acqua che la riflette.

AREA STRATEGICA "Luino si fa bella"

Il risultato permanente che si desidera ottenere tramite l'attuazione degli obiettivi generali del programma di mandato è quello di ripensare l'arredo urbano, valorizzare il verde, recuperare immobili storici di pregio restituendo alla Città un aspetto curato. La Città sarà un luogo accogliente capace di suscitare sensazioni positive e di benessere.

AREA STRATEGICA "Luino città della cultura e dello spettacolo"

Il risultato permanente che si desidera ottenere tramite l'attuazione degli obiettivi generali del programma di mandato è quello di rendere la Città attraente tramite le sue risorse immateriali: primi fra tutti i personaggi che da sempre le hanno dato fama negli ambiti sia della cultura d'arte sia della cultura di intrattenimento.

AREA STRATEGICA “Luino città della qualità della vita, dei servizi e delle opportunità”

Il risultato che si desidera ottenere tramite l’attuazione degli obiettivi generali del programma di mandato è quello di favorire il miglioramento della qualità della vita dei cittadini intesa anche come opportunità concreta di attivare processi di crescita e di sviluppo. La Città sarà un luogo vitale, capace di intuire il cambiamento, aperto all’innovazione e catalizzatore e attivatore di opportunità di crescita per i cittadini.

Nel sistema di misurazione e valutazione della performance gli obiettivi perseguiti saranno opportunamente rappresentati anche mediante indicatori per la verifica e la misurazione dei risultati permanenti.

L’Albero della Performance si sviluppa ulteriormente nella programmazione strategica dell’Ente come nell’esempio di seguito riportato, che può anche essere sviluppata fino a un dettaglio che evidenzia gli obiettivi annuali operativi e tutte le attività svolte da tutte le strutture dell’Ente.

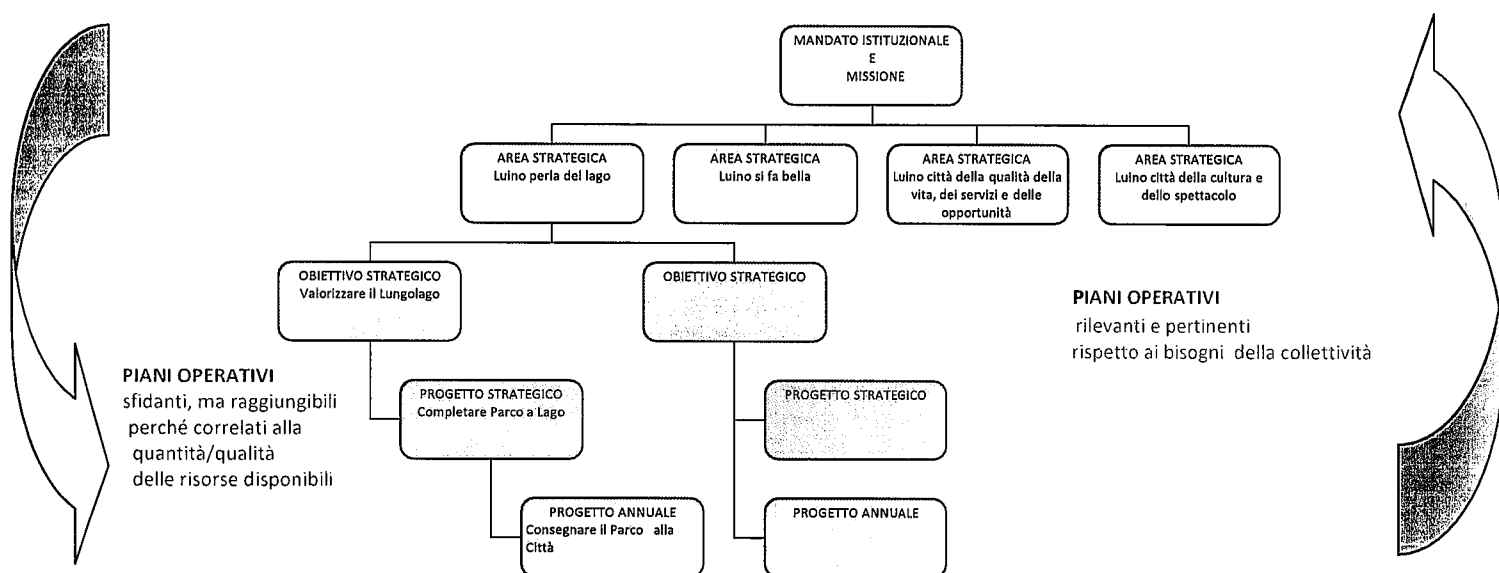

DAGLI OBIETTIVI STRATEGICI AGLI OBIETTIVI OPERATIVI

Il Comune di Luino si è dotato di un software utile alla progettazione e alla gestione della programmazione strategica e di dettagli e per la misurazione e la valutazione delle performance delle strutture, dei dirigenti e di tutto il personale. Il dettaglio degli obiettivi operativi, le azioni, i tempi di esecuzione, le risorse umane dedicate, i responsabili, gli indicatori di risultato, i valori programmati sono tutti contenuti e gestiti dal programma citato, di cui si allegano le schede riepilogative, che raggruppano gli obiettivi e i progetti strategici secondo la disposizione “ad albero” e rispetto alla assegnazione al personale dirigente responsabile del loro conseguimento.

Piano della performance 2011-2013 - Bozza maggio

Tipo pesatura: Peso su obiettivo superiore

AREA STRATEGICA: Luino perla del lago

0

Il risultato permanente che si desidera ottenere tramite l'attuazione degli obiettivi generali del programma di mandato è quello di rivitalizzare la Città offrendo il massimo respiro alle risorse naturali e ai beni che la rendono singolare. La Città sarà percepita come un luogo organizzato e armonico, sviluppato secondo una direttrice di senso, presente ma discreta, che collega e unisce tutto il territorio, dalle frazioni collinari fino allo specchio d'acqua che la riflette.

OBIETTIVO STRATEGICO: Rivitalizzare Luino

45

il volano per rivitalizzare il territorio promuovendone le peculiarità (presenza del lago, lago come cerniera con la fascia pedemontana) sarà costituito dallo sviluppo del turismo ed il potenziamento dello sviluppo economico.

PROGETTO STRATEGICO: Luino e il suo mercato

0

Il mercato storico costituisce la matrice di riferimento per la percezione del paesaggio urbano e territoriale, per approntare operazioni di marketing territoriale di scalo internazionale; è l'occasione per ridisegnare con continuità e accessibilità il tessuto urbano che lo ospita, in coerenza con il documento strategico sulla città pubblica e le indicazioni del documento di piano del PGT che coniuga le linee programmatiche dell'amministrazione.

ASSEGNAZIONE a Servizio Territorio

100

Responsabile: INTROINI STEFANO

Tempi di realizzazione: dal 01/01/2012 al 31/12/2013

PROGETTO STRATEGICO: sostenere lo sviluppo del territorio

60

ci si propone di prefigurare ipotesi per la possibile differenziazione dell'offerta imprenditoriale e occupazionale, rilanciando risorse naturali, infrastrutture, luino capoluogo di area vasta

PROGETTO STRATEGICO: Sviluppare il turismo

40

OBIETTIVO STRATEGICO: Valorizzare il lago

35

Si intende ridefinire il rapporto tra la città e il lago sviluppando un sistema organizzato che garantisca la continuità dei percorsi, dalla frazione di Colmegna al vicino Comune di Germignaga. Il progetto vuole configurare la nuova dorsale portante dello sviluppo cittadino, connettendo spazi, luoghi ed esercizi pubblici mediante una serie di interventi che trasformeranno, per la città e per i turisti, una sponda lacuale oggi pressoché indifferente nella più bella "Terrazza del Verbano". Sarà riequilibrata la relazione tra la città e il lago, proponendo una maggiore permeabilità della fascia a lago in favore delle direttrici urbane, definendo spazi e attraversamenti idonei a coniugare tale area con la città. La connessione all'acqua sarà definita da scalinate e spiagge nell'ambito di un programma di consolidamento e ristrutturazione spondale.

PROGETTO STRATEGICO: Completare parco a Lago

35

Il progetto prevede nella prima annualità il completamento del lato Sud del parco, con messa a disposizione per la stagione estiva dei locali del bar e dei servizi, entro l'anno prossimo saranno ultimati gli interventi su tutta l'area, in seguito alle scelte attualmente in fase di maturazione con soggetti terzi

PROGETTO STRATEGICO: Ottenere la bandiera blu del lago

5

Occorre porre in essere tutti gli interventi volti a depurare e mantenere pulite le acque del lago e dei torrenti che vi affluiscono e contribuire al miglioramento della qualità delle acque mediante sviluppo e integrazione del sistema di drenaggio fognario degli insediamenti umani.

ASSEGNAZIONE a Servizio Infrastrutture

100

Responsabile: INTROINI STEFANO

Tempi di realizzazione: dal 01/01/2011 al 31/12/2013

PROGETTO STRATEGICO: Potenziamento infrastrutture portuali

5

occorre porre in essere tutti gli interventi necessari per potenziare le infrastrutture portuali assecondando le linee di sviluppo strategico di luino città sul lago

ASSEGNAZIONE a Servizio Infrastrutture

100

Responsabile: INTROINI STEFANO

Tempi di realizzazione: dal 01/01/2011 al 31/12/2013

PROGETTO STRATEGICO: Un terrazzo sul lago

40

Il progetto vuole configurare la nuova dorsale portante dello sviluppo cittadino, connettendo spazi, luoghi ed esercizi pubblici. Sarà sviluppato un armonico programma di interventi per la realizzazione della più bella "Terrazza del Verbano" comprendente anche la frazione



Piano della performance 2011-2013 - Bozza maggio

di Colemgna. Sarà riequilibrata la relazione tra la città e il lago, proponendo una maggiore permeabilità della fascia a lago in favore delle direttrici urbane definendo spazi e attraversamenti idonei a coniugare tale area con la città. La connessione all'acqua sarà definita da scalinate e spiagge nell'ambito di un programma di consolidamento e ristrutturazione spondale.

ASSEGNAZIONE a Servizio Territorio

100

Responsabile: INTROINI STEFANO

Tempi di realizzazione: dal 08/02/2011 al 31/12/2013

Water Front System

15

Si tratta di realizzare la riqualificazione della fascia a lago fra la spiaggia delle Serenelle e il Parco a Lago

OBIETTIVO STRATEGICO: valorizzare il paesaggio

20

Si intende dedicare particolare cura all'area collinare, in molti punti notevole per la straordinaria percezione visiva, sotto l'aspetto naturalistico, per l'importante presenza di ambienti umidi e per la ricca presenza di flora e fauna di pregio, ma anche per le numerose testimonianze del passato, quali le trincee della Linea Cadorna e i pregevoli sentieri e le mulattiere, che collegano le aziende agricole attive nel territorio e nelle valli del luinese.

PROGETTO STRATEGICO energie rinnovabili per l'ambiente e per il paesaggio

30

partendo da un ordine del giorno del Consiglio Comunale si tratta di porre in essere le azioni volte alla tutela del paesaggio lacustre, per l'importante presenza di ambienti umidi e per la ricca presenza di flora e fauna di pregio, ma anche per le numerose testimonianze del passato, quali le trincee della Linea Cadorna e i pregevoli sentieri e le mulattiere, che collegano le aziende agricole attive nel territorio e nelle valli del luinese.

PROGETTO STRATEGICO: progettare il Parco Smeraldo

70

Si tratta di individuare, perimetrare, progettare e rendere fruibile l'ampia area naturale che si estende dalla diga di Creva alle pendici della Bedea e fino alla località Pau.

AREA STRATEGICA: Luino si fa bella

0

Il risultato permanente che si desidera ottenere tramite l'attuazione degli obiettivi generali del programma di mandato è quello di ripensare l'arredo urbano, valorizzare il verde, recuperare immobili storici di pregio restituendo alla Città un aspetto curato. La Città sarà un luogo accogliente capace di suscitare sensazioni positive e di benessere.

OBIETTIVO STRATEGICO: miglioramento del decoro della città

25

Prendersi cura della città rafforza il senso di identificazione da parte dei cittadini e favorisce comportamenti più attenti al mantenimento del decoro

Luino-net

100

ASSEGNAZIONE a Settore Affari Istituzionali, Legali e Sviluppo Organizzativo

100

Responsabile: FACHINI FRANCESCO

Tempi di realizzazione: dal 01/01/2011 al 31/12/2011

OBIETTIVO STRATEGICO: Ripensare l'arredo urbano e valorizzare il verde

35

Saranno resi omogenei la rete viaria, l'ambiente e la qualità ricettiva dal punto di vista estetico allo scopo di evitare espressioni multicolori e confusioni di stili nelle attrezzature annesse agli esercizi commerciali.

Alla omogeneità degli arredi si contrapporrà la varietà dei colori e delle essenze, privilegiando quelle tipiche delle aree umide lacustri.

PROGETTO STRATEGICO: Creva: riqualificare la frazione

10

Si tratta di completare i lavori di viabilità reinterpretando il progetto con le linee programmatiche dell'amministrazione interconnettendo le periferie al centro cittadino.: il primo intervento è la trasformazione della Via Luini in un Viale alberato

PROGETTO STRATEGICO: Parco Ferrini

20

Si tratta di accrescere le potenzialità di questo importante spazio urbano considerato da parte della soprintendenza di interesse monumentale



Comune di Luino

rpt
n.11001
del
31/10/2011

Piano della performance 2011-2013 - Bozza maggio

ASSEGNAZIONE a Servizio Infrastrutture	100
Responsabile: PARAPINI RENATO	
Tempi di realizzazione: dal 01/01/2011 al 31/12/2012	
PROGETTO STRATEGICO: Riorganizzare la viabilità	70
attuazione delle strategie viabilistiche, parcheggi, mercato, mobilità dolce (pedonale e ciclabile), mediante innovazione segnaletica, abbattimento barriere architettoniche e rifacimento pavimentazioni	
OBIETTIVO STRATEGICO: Valorizzare gli immobili e stabili della fascia a lago e gli stabili storici	40
Attraverso azioni diversificate di ristrutturazione si cercherà di restituire un'immagine curata della città	
PROGETTO STRATEGICO: Il Palazzo Crivelli Serbelloni	60
si tratta di un progetto molto ampio articolato in 3 lotti: il restauro architettonico del Palazzo, la redistribuzione interna degli uffici e la messa in sicurezza di impianti e luogo di lavoro	
PROGETTO STRATEGICO: Recupero architettonici	40
AREA STRATEGICA: Luino, città della cultura e dello spettacolo	0
Il risultato permanente che si desidera ottenere tramite l'attuazione degli obiettivi generali del programma di mandato è quello di rendere la Città attraente tramite le sue risorse immateriali: primi fra tutti i personaggi che da sempre le hanno dato fama negli ambiti sia della cultura d'arte sia della cultura di intrattenimento.	
OBIETTIVO STRATEGICO: promuovere l'identità, la cultura e le tradizioni di Luino	75
La promozione del territorio viene intesa in stretta connessione con l'evento culturale e turistico, con particolari approfondimenti circa la storia, le tradizioni del territorio ed il lustro e la notorietà dei personaggi celebri di Luino : a questo scopo è stato costituito un gruppo di lavoro (dipendenti comunali e alcuni componenti della Commissione biblioteca)	
PROGETTO STRATEGICO: potenziare il ruolo della Biblioteca pubblica	20
PROGETTO STRATEGICO: realizzare eventi e conferenze	10
PROGETTO STRATEGICO: valorizzare i personaggi illustri di Luino	30
ASSEGNAZIONE a Settore Servizi alla Persona	100
Responsabile: MARZANATI CLAUDIO	
Tempi di realizzazione: dal 01/01/2011 al 31/12/2011	
PROGETTO STRATEGICO: valorizzare la cultura attraverso le esposizioni d'arte	10
OBIETTIVO STRATEGICO: Promuovere la sussidiarietà orizzontale nella programmazione delle manifestazioni turistiche	25
Attraverso lo strumento formale dell'accordo di partenariato vengono organizzate manifestazioni in collaborazione con soggetti privati che condividono la finalità pubblica di valorizzazione del territorio e di promozione turistica.	
PROGETTO STRATEGICO: Musica in città	60
Scegliere la musica come strumento di valorizzazione del territorio, specie delle sue parti meno conosciute, e di aggregazione giovanile	
ASSEGNAZIONE a Servizio Cultura	100
Responsabile: CORBELLINI SIMONA	
Tempi di realizzazione: dal 01/01/2011 al 31/12/2012	
PROGETTO STRATEGICO: realizzare manifestazioni di richiamo turistico	40
AREA STRATEGICA: Luino città della qualità della vita, dei servizi e delle opportunità	0
Il risultato che si desidera ottenere tramite l'attuazione degli obiettivi generali del programma di mandato è quello di favorire il miglioramento della qualità della vita dei cittadini intesa anche come opportunità concreta di attivare processi di crescita e di sviluppo. La Città sarà un luogo vitale, capace di intuire il cambiamento, aperto all'innovazione e catalizzatore e attivatore di opportunità di crescita per i cittadini.	



Piano della performance 2011-2013 - Bozza maggio

OBIETTIVO STRATEGICO: Ampliare la gamma e l'estensione dei servizi alle persone 20

L'incremento dell'offerta dei servizi alla persona vuole favorire maggiore qualità della vita e benessere sociale dei cittadini. L'obiettivo che ci si prefigge è quello di creare opportunità di autonomia, di partecipazione e inclusione sociale dei cittadini.

PROGETTO STRATEGICO: Creare opportunità educative a favore di minori 30

ASSEGNAZIONE a Settore Servizi alla Persona 100

Responsabile: MARZANATI CLAUDIO

Tempi di realizzazione: dal 01/01/2011 al 31/12/2013

PROGETTO STRATEGICO: Potenziare i servizi di assistenza 30

ASSEGNAZIONE a Settore Servizi alla Persona 100

Responsabile: MARZANATI CLAUDIO

Tempi di realizzazione: dal 01/01/2011 al 31/12/2013

PROGETTO STRATEGICO: Promuovere l'associazionismo e protagonismo dei giovani 10

ASSEGNAZIONE a Settore Servizi alla Persona 100

Responsabile: MARZANATI CLAUDIO

Tempi di realizzazione: dal 01/01/2011 al 31/12/2013

PROGETTO STRATEGICO: Sviluppare opportunità di lavoro 30

ASSEGNAZIONE a Settore Servizi alla Persona 100

Responsabile: MARZANATI CLAUDIO

Tempi di realizzazione: dal 01/01/2011 al 31/12/2013

OBIETTIVO STRATEGICO: ampliare spazi di partecipazione e condivisione 5

nella comunità esiste una spinta partecipativa espressa dai giovani e dalle associazioni che chiedono luoghi, spazi ed occasioni per sperimentare il proprio protagonismo sociale e culturale

PROGETTO STRATEGICO: dare concreta attuazione al principio della sussidiarietà orizzontale 20

Si tratta di attivare forme di collaborazione, tramite protocolli di intesa, con i soggetti del privato sociale al fine di integrare i servizi erogati dall'Ente e di favorire le attività proprie delle e dei soggetti organizzati

PROGETTO STRATEGICO: nuovi spazi per le associazioni e i servizi 40

si tratta di reperire e mettere a disposizione delle associazioni e di altri enti strutture e spazi inconsueti per agevolare il principio della sussidiarietà orizzontale

PROGETTO STRATEGICO: sostenere e promuovere le attività autogestite realizzate dai giovani 40**OBIETTIVO STRATEGICO: aumentare l'efficienza dei servizi erogati dal comune** 15

Potenziare la qualità e l'efficacia dei servizi a supporto o di staff è condizione essenziale perchè la produzione di servizi rivolti all'esterno avvenga secondo i principi dell'efficacia, dell'efficienza e dell'economicità il cui rispetto è tanto più necessario in situazioni come quella attuale di forte penalizzazione delle risorse economiche dei Comuni.

PROGETTO STRATEGICO: analizzare i processi interni 10

si tratta di analizzare i procedimenti e le prassi di tutte le strutture dell'Ente per la corretta evidenza del "portafoglio attività/servizi" e per la valutazione dell'efficienza dei processi interni di supporto e la corretta determinazione dell'organico

PROGETTO STRATEGICO: Formare e informatizzare per innovare 25

Assecondare il processo di dematerializzazione dell'azione amministrativa è necessario intervenire sulla strumentazione informatica e sull'ampliamento delle competenze del personale



Piano della performance 2011-2013 - Bozza maggio

ASSEGNAZIONE a Servizio Informatica	0
Responsabile: FACHINI FRANCESCO	
Tempi di realizzazione: dal 01/01/2011 al 31/12/2013	
ASSEGNAZIONE a Servizio Infrastrutture	0
Responsabile: MASON IVANO	
Tempi di realizzazione: dal 01/01/2011 al 31/12/2013	
ASSEGNAZIONE a Servizio Personale e Sviluppo Organizzativo	100
Responsabile: FACHINI FRANCESCO	
Tempi di realizzazione: dal 01/01/2011 al 31/12/2013	
ASSEGNAZIONE a Servizio Segreteria	0
Responsabile: FACHINI FRANCESCO	
Tempi di realizzazione: dal 01/01/2011 al 31/12/2013	
PROGETTO STRATEGICO: garantire maggiore efficienza nei controlli tributari	25
Si tratta di sfruttare nuove tecnologie e rivedere le prassi operative attuali per effettuare i controlli dei versamenti per Tributi comunali in maniera più tempestiva ed efficiente.	
PROGETTO STRATEGICO: Il piano della performance	15
Si tratta di sviluppare il processo che condurrà alla elaborazione e gestione della programmazione strategica triennale che risponde alle rinnovate esigenze di trasparenza e rendicontazione al cittadino, in linea con il decreto Legislativo n. 150/2009	
ASSEGNAZIONE a Servizio Personale e Sviluppo Organizzativo	100
Responsabile: FACHINI FRANCESCO	
Tempi di realizzazione: dal 01/01/2011 al 31/12/2013	
PROGETTO STRATEGICO: Indagini di clima in e out	25
si tratta di predisporre questionari per la rilevazione della soddisfazione dell'utente esterno, dei bisogni ed esigenze dei portatori di interesse e, in relazione al personale dipendente, per la valutazione del benessere organizzativo anche per l'indagine obbligatoria sullo stress correlato al lavoro	
OBIETTIVO STRATEGICO: Migliorare la gestione reddituale e patrimoniale del Comune	25
Promuovere e monitorare nel tempo la razionalizzazione delle risorse economiche dell'ente, attraverso opportuni indici di bilancio e l'avvio di attività rivolte al controllo di gestione, consente di liberare risorse da destinare alla creazione di opportunità	
PROGETTO STRATEGICO: Analizzare tutti i contratti e le concessioni riguardanti il patrimonio comunale	20
Ai fini di una gestione più redditizia del patrimonio comunale è necessario valutare ipotesi di miglioramento negoziale dell'ente e laddove il criterio economico non è predominante verificare le condizioni di concessione o comodato gratuito.	
PROGETTO STRATEGICO: Incrementare il livello di solidità finanziaria dell'ente	10
Si intende diminuire il volume dei residui attivi relativi ai titoli 1 e 3 del bilancio, anche mediante la verifica degli indicatori economici e finanziari, tramite azioni tese alla riscossione dei crediti insoluti.	
PROGETTO STRATEGICO: Incrementare l'efficienza e l'economicità in relazione alla gestione dei servizi comunali	10
Si mira ad ottenere un maggior tasso di copertura del costo con particolare riferimento a quelli a domanda individuale. L'intento finale è quello di liberare risorse da spendere a favore della cittadinanza.	
PROGETTO STRATEGICO: Nuove forme di gestione dei servizi comunali a rilevanza economica	10
Obiettivo è quello di analizzare almeno 2 servizi di tipo commerciale per verificare la possibilità di nuovi finanziamento ovvero di ottenere maggiore vantaggio esternalizzando gli stessi	
PROGETTO STRATEGICO: Partecipazione del Comune di Luino ad azioni di contrasto all'evasione fiscale erariale	10
Sarà necessario raccogliere i dati in possesso dell'ente da comunicare all'Agenzia delle entrate, ideali a dare l'avvio a procedimenti di recupero di tributi erariali nei confronti di cittadini che non hanno ottemperato ai propri obblighi contributivi e fiscali. Azioni propedeutiche sono quelle relative alla costituzione del Consiglio Tributario con adozione relativo regolamento di funzionamento e stipulazione della	



Piano della performance 2011-2013 - Bozza maggio

convenzione con l'Agenzia delle Entrate

PROGETTO STRATEGICO: Raggiungere i requisiti di virtuosità ai fini di una maggiore autonomia di spesa, slegata dai vincoli statali di spesa pubblica 5

Si tratta di mettere in atto delle azioni idonee a conformarsi alle 10 prescrizioni previste dall'ultimo decreto di stabilizzazione finanziaria per essere collocata nella classe più virtuosa delle 4, in cui verranno suddivisi gli enti locali. Collocarsi nella classe più virtuosa consente all'ente di non essere gravato dello sforzo di raggiungimento del singolo obiettivo di finanza pubblica salvo il mantenimento dell'obiettivo strutturale di equilibrio. Ne consegue una maggiore autonomia di spesa per l'ente e soprattutto lo sganciamento parziale dai meccanismi del patto di stabilità, che comporta per gli enti locali una limitazione delle spese di investimento.

PROGETTO STRATEGICO: razionalizzare l'utilizzo del patrimonio comunale 10

prendendo spunto dal federalismo demaniale si tratta di completare la mappatura del patrimonio del Comune anche rispetto al suo utilizzo al fine di ripensare gli spazi nell'interesse dei partner e dei fruitori (ruolo area svit-spostamento autolinee - nuovo magazzino comunale ex assem -

PROGETTO STRATEGICO: ricercare nuove fonti di finanziamento delle opere pubbliche 15

Il patto di stabilità preclude indirettamente l'accesso al credito per il finanziamento delle opere pubbliche, pertanto è opportuno attivarsi per ricercare altre ed ulteriori fonti di finanziamento delle stesse. Si intende conservare le possibilità di mantenere livelli adeguati di realizzazione di opere pubbliche.

PROGETTO STRATEGICO: Rivalutare i criteri per i contributi a sostegno dell'Istruzione 10**OBIETTIVO STRATEGICO: migliorare la mobilità delle persone** 5

Il tema della mobilità incide sulla qualità della vita dei cittadini, sulla loro salute, sull'inquinamento ambientale, sulla competitività delle imprese e sullo sviluppo economico. L'obiettivo che ci si prefigge è quello di raggiungere una mobilità sostenibile, più sicura, più scorrevole, che risponda alle esigenze di tutti coloro che, per necessità lavorative, scolastiche e familiari, si devono spostare.

ASSEGNAZIONE a Settore Tecnico 100

Tempi di realizzazione: dal 31/12/2011 al 31/12/2013

PROGETTO STRATEGICO: Creare una rete più efficiente di trasporto pubblico 25

Questo obiettivo si prefigge di garantire collegamenti ferroviari o con autobus con Varese, Gallarate, Milano, Bellinzona e Malpensa più veloci e frequenti in accordo con le esigenze rappresentate da studenti e lavoratori pendolari. All'interno della città di Luino ci si prefigge di rivedere le corse oggi attive e di verificarne la coerenza rispetto alle esigenze dei cittadini del bacino di utenza Luinese ai fini di adeguarle di conseguenza.

ASSEGNAZIONE a Settore Polizia Locale 20

Responsabile: IPPOLITI ELVIRA

Tempi di realizzazione: dal 01/01/2011 al 31/12/2013

ASSEGNAZIONE a Settore Tecnico 60

Responsabile: INTROINI STEFANO

Tempi di realizzazione: dal 01/01/2011 al 31/12/2013

PROGETTO STRATEGICO: Incrementare la sicurezza dei percorsi pedonali e ciclabili 15

A partire dall'elaborazione di una mappa dei percorsi ciclabili e pedonali della città, si propone il completamento dei circuiti esistenti al fine di rendere praticabile e in sicurezza il percorso individuato anche per favorire il turismo e la mobilità non motorizzata.

Introini e Ippoliti

PROGETTO STRATEGICO: Promuovere azioni finalizzate alla prevenzione di incidenti stradali 25

formazione nelle scuole, presidio zone "calde", messa in sicurezza di aree a rischio in certi periodi della giornata, verifica di accessi/innesti pericolosi di proprietà privata sulla strada pubblica.

ASSEGNAZIONE a Settore Polizia Locale 100

Responsabile: IPPOLITI ELVIRA

Tempi di realizzazione: dal 01/01/2011 al 31/12/2013

PROGETTO STRATEGICO: razionalizzare il sistema dei parcheggi 35

si tratta di studiare la fattibilità dei parcheggi di cintura, l'eventualità di uno studio di iniziativa pubblica per la riconversione dell'area ex visnova e l'individuazione del deposito autobus



Comune di Luino

rpt
n.11001
del
31/10/2011

Piano della performance 2011-2013 - Bozza maggio

OBIETTIVO STRATEGICO: migliorare l'accessibilità ai servizi dall'esterno

10

Migliorare l'accesso ai servizi sia in senso fisico (orari di sportello, assenza di barriere ecc.), sia attraverso il canale informatico reso ampiamente fruibile consente ai cittadini di perseguire forme di qualità della vita più elevate

PROGETTO STRATEGICO: un accesso tanti servizi

50

PROGETTO STRATEGICO: incrementare i servizi erogati al domicilio dei cittadini

20

Si tratta di estendere l'attività dei servizi di contatto fino alla consegna al domicilio dell'interessato di documenti, farmaci, materiali per l'igiene pubblica, abbonamenti, libri ecc.
Si tratta di ampliare la gamma dei servizi immateriali resi tramite il sito istituzionale passando dalla possibilità di prelevare informazioni e documenti alla possibilità di restituirli, dando avvio o integrando procedimenti, oppure all'effettuazione di operazioni, ad esempio pagamenti on-line

PROGETTO STRATEGICO: Luino città moderna

30

sviluppare una p.a. moderna in grado di offrire servizi di qualità tramite le risorse tradizionali e le tecnologie digitali più avanzate

OBIETTIVO STRATEGICO: Promuovere azioni tese alla protezione dei cittadini e dei loro beni

5

La buona e regolata convivenza di una comunità richiede che vengano tutelati beni, luoghi e soprattutto persone, in particolare quelle più fragili e d'esposte.

PROGETTO STRATEGICO: Accrescere le attività di prevenzione, controllo e repressione attuate in collaborazione con le Forze dell'ordine

100

Occorre condividere gli archivi anagrafici e informativi per potenziare la capacità di intervento interforze

OBIETTIVO STRATEGICO: trovare nuove forme di gestione dei servizi pubblici locali

15

si tratta di valutare e individuare le più efficaci forme di gestione dei servizi pubblici locali: illuminazione pubblica, gas, rifiuti, trasporti, ciclo dell'acqua

PROGETTO STRATEGICO: il ciclo dei rifiuti

30

ASSEGNAZIONE a Servizio Territorio

100

Responsabile: INTROINI STEFANO

Tempi di realizzazione: dal 01/01/2011 al 31/12/2012

PROGETTO STRATEGICO: il ciclo dell'acqua

20

Perché: rappresentare le necessità di Luino nell'ambito della nuova gestione del servizio idrico integrato da parte dell'ATO
Cosa: monitoraggio dell'evoluzione normativa e valutazione degli scenari conseguenti in relazione all'assegnazione ad ASPEM della gestione del civico acquedotto e del passaggio all'ATO delle rimanenti fasi del ciclo idrico integrato
Risultato atteso: definizione delle nuove modalità di gestione del ciclo idrico integrato

ASSEGNAZIONE a Servizio Territorio

100

Responsabile: INTROINI STEFANO

Tempi di realizzazione: dal 01/01/2011 al 31/12/2012

PROGETTO STRATEGICO: la rete gas

20

Nota per gruppo di lavoro: nel 2011 si deve monitorare che ITALGAS realizzi i 1000 metri di ampliamento della rete pattuiti. Nel 2012 dovrebbero partire le gare per ATEM ma di per sé il Comune non deve fare nulla perché di competenza della Provincia salvo verificare se non vi è un ritardo di oltre un anno (2013) che consenta di rinegoziare con ITALGAS un canone per l'anno aggiuntivo agli accordi già raggiunti

PROGETTO STRATEGICO: L'illuminazione pubblica

30

PERCHÉ: Riquilibrare i 1.700 punti luce adeguandoli alle nuove esigenze di sicurezza e di risparmio energetico
COSA: acquisire la rete dell'illuminazione pubblica e procedere all'affidamento ad un nuovo gestore per avviare il piano di riqualificazione mediante convenzione Consip
Risultati attesi: accordo con EnelSole per stipula convenzione Consip. Piano di investimenti pluriennali per la riqualificazione della rete, il conseguimento del risparmio energetico, lo spomiscuamento e per l'acquisizione in proprietà della rete
risorse umane: Brizzio
risorse finanziarie: € 90.000 per acquisizione della rete



Comune di Luino

rpt
n.11001
del
31/10/2011

Piano della performance 2011-2013 - Bozza maggio

ASSEGNAZIONE a Settore Affari Istituzionali, Legali e Sviluppo Organizzativo

100

Responsabile: FACHINI FRANCESCO

Tempi di realizzazione: dal 01/01/2011 al 31/12/2012



LE AZIONI DI MIGLIORAMENTO DEL CICLO DI GESTIONE DELLE PERFORMANCE

L'impostazione del Piano della Performance dovrà nel tempo migliorare, per quanto riguarda la completezza e la significatività delle informazioni prese a riferimento, grazie alle indagini sui bisogni e sulle esigenze di inclusione di tutti i portatori di interesse verso l'Ente e alle indagini interne sul clima organizzativo. Tali ricerche offriranno il supporto analitico alla definizione dei risultati attesi coerenti con le necessità reali (esterne) e con le disponibilità rispetto alle potenzialità reali (interne). I portatori d'interesse saranno inoltre meglio distinti fra i cosiddetti stakeholder chiave, coloro che influenzano l'azione amministrativa e le scelte strategiche dell'Ente, e gli altri soggetti che ne sono influenzati in quanto destinatari dei servizi pubblici. L'ascolto dei primi consentirà all'Ente di operare in collaborazione con soggetti terzi che diventano partner, l'attenzione ai secondi, invece, permetterà di orientare l'azione amministrativa rendendola efficace e rispettosa dei bisogni.

Sarà quindi necessario completare l'analisi dei processi e delle procedure di tutte le strutture dell'Ente per l'articolazione di un "portafoglio attività/servizi", che permetterà, a partire da definiti e dichiarati standard di attività, di valutare l'efficienza dei processi interni di supporto.

In relazione ai dati esposti che alimenteranno la programmazione strategica pluriennale occorrerà raccogliere tutte le informazioni e attestarne la veridicità, garantendone anche la verificabilità delle fonti. Gli indicatori di risultato dovranno essere tracciabili e progressivamente evolvere dagli attuali elementari indicatori di natura essenzialmente temporale a elementi articolati e concreti di natura anche qualitativa. A tal fine sarà strutturato un sistema di controllo di gestione sia per l'adeguato supporto informativo che esso può fornire sia per integrare efficacemente il ciclo della performance con gli altri sistemi di controllo interno, oltre che per rendere automatico il collegamento con la programmazione finanziaria e con le risorse rese disponibili sui vari progetti strategici.

Peg entrate 2011

Codifica PEG	Desc PEG	Responsabile PEG	S2 acc. ultimo es.	S3 Stanz. iniziale	S4 Var. pos.	S5 Var. neg.	S6 Assestato (S3+S4+S5)
10100100100	IMPOSTA COMUNALE SUGLI IMMOBILI	TRIBUTI	2.165.000,00	2.218.000,00	0,00	0,00	2.218.000,00
10100100200	I.C.I. - ARRETRATI RECUPERATI DA CENSIMENTO	TRIBUTI	131.433,09	200.000,00	0,00	0,00	200.000,00
10100100300	ICI DA AREE FABBRICABILI	TRIBUTI	30.000,00	50.000,00	0,00	0,00	50.000,00
10100110100	ICI CONVENZIONALE DECRETO LEGGE 81	TRIBUTI	0,00	0,00	0,00	0,00	0,00
10100150100	ADDITIONALE COMUNALE IRPEF ART. 1 D.LGS. 360/98	TRIBUTI	710.000,00	730.000,00	0,00	0,00	730.000,00
10100160100	QUOTA IRPEF 5 PER MILLE	TRIBUTI	0,00	0,00	0,00	0,00	0,00
10100200100	COMPARTICIPAZIONE IRPEF	TRIBUTI	265.161,32	300.000,00	0,00	0,00	300.000,00
10100250100	CONTRIBUTO STATALE PER COMPARTICIPAZIONE I.V.A.	RAGIONERIA	0,00	0,00	0,00	0,00	0,00
10100300100	IMPOSTA COMUNALE SULLA PUBBLICITA'	TRIBUTI	118.572,79	110.000,00	0,00	0,00	110.000,00
10100400100	ADDITIONALE COMUNALE SUL CONSUMO DELLA ENERGIA ELETTRICA	TRIBUTI	141.721,67	145.000,00	0,00	0,00	145.000,00
10100500100	IMPOSTA COMUNALE SULL'INCREMENTO DI VALORE DEGLI IMMOBILI - INVIM	RAGIONERIA	1.336,50	0,00	0,00	0,00	0,00
10100510100	ARRETRATI ICIAP	TRIBUTI	0,00	0,00	0,00	0,00	0,00
10200600100	TASSA PER L'OCCUPAZIONE DI SPAZI ED AREE PUBBLICHE	TRIBUTI	440.555,11	450.000,00	0,00	0,00	450.000,00
10200700100	TASSA PER LO SMALTIMENTO DEI RIFIUTI SOLIDI URBANI	TRIBUTI	1.861.301,17	1.880.000,00	0,00	0,00	1.880.000,00
10200700200	TARSU ARRETRATI RECUPERATI DA CENSIMENTO	TRIBUTI	80.160,81	25.000,00	0,00	0,00	25.000,00
10200700400	TARSU AGEVOLAZIONI	TRIBUTI	0,00	0,00	0,00	0,00	0,00
10200800100	TARSU ADDIZIONALE ERARIALE	TRIBUTI	177.000,00	180.000,00	0,00	0,00	180.000,00
10200800200	TARSU - ADDIZIONALE SU ARRETRATI DA CENSIMENTO	TRIBUTI	8.017,87	2.500,00	0,00	0,00	2.500,00
10200800201	TARSU ADDIZIONALE TRIBUTO AMBIENTALE	TRIBUTI	0,00	0,00	90.000,00	0,00	90.000,00
10201000100	TASSA PER L'AMMISSIONE A CONCORSI PER POSTI DI RUOLO	PERSONALE	116,00	0,00	0,00	0,00	0,00

COMUNE DI LUINO

Peg entrate 2011

Codifica PEG	Desc PEG	Responsabile PEG	S2 acc. ultimo es.	S3 Stanz. iniziale	S4 Var. pos.	S5 Var. neg.	S6 Assestato (S3+S4+S5)
10201020100	T.O.S.A.P. - ARRETRATI	TRIBUTI	0,00	30.000,00	0,00	0,00	30.000,00
10201030100	CONTRIBUTI DA PERMESSI A COSTRUIRE	URBANISTICA	0,00	0,00	0,00	0,00	0,00
10301100100	DIRITTI SULLE PUBBLICHE AFFISSIONI	TRIBUTI	30.620,53	31.000,00	0,00	0,00	31.000,00
10301110100	CONTRIBUTI DA PERMESSI A COSTRUIRE (EX CONCESSIONI EDILIZIE)	URBANISTICA	0,00	0,00	0,00	0,00	0,00
10301120100	CONTRIBUTO STATALE FONDO SPERIMENTALE DI RIEQUILIBRIO	RAGIONERIA	0,00	0,00	0,00	0,00	0,00
10301210100	IMPOSTA REGIONALE ATTIVITA' PRODUTTIVE	RAGIONERIA	0,00	0,00	0,00	0,00	0,00
20101300100	CONTRIBUTO STATALE ORDINARIO	RAGIONERIA	1.293.632,21	1.098.908,00	0,00	0,00	1.098.908,00
20101300120	CONTRIBUTO MINORI INTROITI ADDIZIONALE IRPEF	RAGIONERIA	0,00	0,00	0,00	0,00	0,00
20101300130	CONTRIBUTO STATALE ORDINARIO SOGGETTO ALLE NORME D.L.262/2006	RAGIONERIA	167.500,00	0,00	0,00	0,00	0,00
20101300150	CONTRIBUTO STATALE RINNOVI CONTRATTUALI	RAGIONERIA	0,00	0,00	0,00	0,00	0,00
20101300160	CONTRIBUTO STATALE ART. 2 LEGGE 191/2009 COMUNE APPARTENENTE A COMUNITA' MONTANA	RAGIONERIA	0,00	13.650,00	0,00	0,00	13.650,00
20101300200	CONTRIBUTO STATALE CONSOLIDATO	RAGIONERIA	318.642,08	318.643,00	0,00	0,00	318.643,00
20101300300	CONTRIBUTO STATALE PEREQUATIVO DELLA FISCALITA' LOCALE	RAGIONERIA	33.830,64	33.831,00	0,00	0,00	33.831,00
20101300400	CONTRIBUTO STATALE SVILUPPO INVESTIMENTI	RAGIONERIA	193.178,16	44.720,00	0,00	0,00	44.720,00
20101300450	CONTRIBUTO PER COMPENSAZIONE MINORI INTROITI ICI (ART. 1, COMMS 1, D.L. 93/2008)	RAGIONERIA	812.200,96	812.200,00	0,00	0,00	812.200,00
20101300500	TRASFERIMENTI STATALI PER FUNZIONI TRASFERITE	RAGIONERIA	5.643,80	5.644,00	0,00	0,00	5.644,00
20101300550	RIMBORSO I.C.I. ANNI ARRETRATI	RAGIONERIA	0,00	0,00	0,00	0,00	0,00
20101300600	CONTRIBUTO STATALE MINOR GETTITO ICI 1993	RAGIONERIA	0,00	0,00	0,00	0,00	0,00
20101400100	CONTRIBUTO STATALE - STIPENDIO SEGRETARIO	RAGIONERIA	4.755,26	4.755,00	0,00	0,00	4.755,00
20101400300	CONTRIBUTO STATALE - UFFICI GIUDIZIARI	RAGIONERIA	0,00	0,00	0,00	0,00	0,00
20101400350	CONTRIBUTO STATALE ONERI DEL PERSONALE (ART. 1, COMMA 178 LEGGE 266/2005)	RAGIONERIA	34.716,00	34.716,00	0,00	0,00	34.716,00

COMUNE DI LUINO

COMUNE DI LUINO

Peg entrate 2011

Codifica PEG	Desc PEG	Responsabile PEG	S2 acc. ultimo es.	S3 Stanz. iniziale	S4 Var. pos.	S5 Var. neg.	S6 Assestato (S3+S4+S5)
20101400400	CONTRIBUTO STATALE MENSA INSEGNANTI (PIANO DIRITTO ALLO STUDIO)	SCOLASTICO	15.213,17	9.000,00	0,00	0,00	9.000,00
20101400450	CONTRIBUTO STATALE - TRASFERIMENTO COMPENSATIVO TARSU SCUOLE	TRIBUTI	11.139,00	12.000,00	0,00	0,00	12.000,00
20101400500	CONTRIBUTO STATALE PER IVA VERSATA SU SERVIZI NON COMMERCIALI	RAGIONERIA	30.448,42	25.000,00	0,00	0,00	25.000,00
20101400550	CONTRIBUTO EMERGENZA UMANITARIA PROFUGHI NORD-AFRICA	SERVIZI SOCIALI	0,00	0,00	40.000,00	0,00	40.000,00
20201500100	CONTRIBUTO REGIONALE - CARTA BENZINA	RAGIONERIA	0,00	0,00	0,00	0,00	0,00
20201600100	PROGETTO CITTA' SICURA - CONTRIBUTO REGIONALE	POLIZIA LOCALE	0,00	0,00	0,00	0,00	0,00
20201700100	CONTRIBUTO REGIONALE PER DIRITTO ALLO STUDIO	SCOLASTICO	0,00	0,00	0,00	0,00	0,00
20201700200	CONTRIBUTO REGIONALE EX L.R. 8/99 A SOSTEGNO SCUOLE MATERNE	SCOLASTICO	0,00	0,00	0,00	0,00	0,00
20201700300	CONTRIBUTO REGIONALE LEGGE 62/01 BORSE DI STUDIO (CAP. USCITA 1040505-800-1300-1400)	SCOLASTICO	0,00	0,00	0,00	0,00	0,00
20201700400	CONTRIBUTO REGIONALE FORNITURA GRATUITA LIBRI DI TESTO L. 448/98 ART. 27 (PIANO DIRITTO ALLO STUDIO) (CAP. U. 10405051100-1500)	SCOLASTICO	0,00	0,00	0,00	0,00	0,00
20201800100	CONTRIBUTO REGIONALE PER PROGETTO SIRBEC INVENTARIAZIONE BENI CULTURALI	CULTURA, SPORT E TEMPO LIBERO	0,00	0,00	0,00	0,00	0,00
20201800200	CONTRIBUTO REGIONALE - LUINO PER GIOCO L. 285/97	SERVIZI SOCIALI	0,00	0,00	0,00	0,00	0,00
20201800300	CONTRIBUTO REGIONALE PER BIBLIOTECHE, MUSEI E PINACOTECHE	CULTURA, SPORT E TEMPO LIBERO	0,00	0,00	0,00	0,00	0,00
20201800400	CONTRIBUTO REGIONALE FONDO SERENI	CULTURA, SPORT E TEMPO LIBERO	0,00	0,00	0,00	0,00	0,00
20201800500	CONTRIBUTO REGIONALE INTERREG	CULTURA, SPORT E TEMPO LIBERO	0,00	0,00	0,00	0,00	0,00
20201800600	CONTRIBUTO REGIONALE PICCOLI SPORTIVI CRESCONO	CULTURA, SPORT E TEMPO LIBERO	0,00	0,00	0,00	0,00	0,00
20201800700	CONTRIBUTO REGIONALE MANIFESTAZIONE LOCOEMOZIONI	CULTURA, SPORT E TEMPO LIBERO	0,00	0,00	0,00	0,00	0,00
20201800800	CONTRIBUTO REGIONALE LUINO IN RETE - VILLA HUSSY	CULTURA, SPORT E TEMPO LIBERO	0,00	0,00	0,00	0,00	0,00

COMUNE DI LUINO

COMUNE DI LUINO

Peg entrate 2011

Codifica PEG	Desc PEG	Responsabile PEG	S2 acc. ultimo es.	S3 Stanz. iniziale	S4 Var. pos.	S5 Var. neg.	S6 Assestato (S3+S4+S5)
20201800810	CONTRIBUTO REGIONE PROGETTO SIRBEC - CATALOGAZIONE QUADRERIA	CULTURA, SPORT E TEMPO LIBERO	0,00	0,00	0,00	0,00	0,00
20202000100	CONTRIBUTO REGIONALE PER PROGETTO INTERREG TERRITORIO PER IL BENESSERE	CULTURA, SPORT E TEMPO LIBERO	23.250,00	0,00	0,00	0,00	0,00
20202100100	CONTRIBUTO REGIONALE PER EVENTI CALAMITOSI 2008	MANUTENZIONE	14.000,00	0,00	0,00	0,00	0,00
20202200100	CONTRIBUTO REGIONE COSTITUZIONE STRUTTURE TECNICHE PER ESERCIZIO FUNZIONI PAESAGGISTICHE	URBANISTICA	0,00	0,00	0,00	0,00	0,00
20202300100	(CIRCOLARE 4/2002) CONTRIBUTO REGIONALE PER ASILO NIDO	ASILO NIDO	60.403,04	60.000,00	0,00	0,00	60.000,00
20202300200	CONTRIBUTO REGIONALE L. 285/97 PROGETTI "IL MINORE A DOMICILIO-TRA STORIE E IDENTITA"	SERVIZI SOCIALI	0,00	0,00	0,00	0,00	0,00
20202300300	CONTRIBUTO REGIONALE INIZIATIVE LEGGE 285/97 (EX PROGETTI LUINO GIOVANI E STELLA POLARE)	SERVIZI SOCIALI	0,00	0,00	0,00	0,00	0,00
20202300400	CONTRIBUTO REGIONALE L.285/97 PROGETTI "LUINO GIOVANI" E "STELLA POLARE"	SERVIZI SOCIALI	0,00	0,00	0,00	0,00	0,00
20202300500	(CIRCOLARE 4/2002) CONTRIBUTO REGIONALE PER ASSISTENZA DOMICILIARE MINORI	SERVIZI SOCIALI	16.609,94	20.000,00	0,00	0,00	20.000,00
20202300550	CONTRIBUTO REGIONALE EX L. 285/97 PER PROGETTO "VIDEOTECA NELLA LUDOTECA"	SERVIZI SOCIALI	0,00	0,00	0,00	0,00	0,00
20202300600	(CIRCOLARE 4/2002) CONTRIBUTO REGIONALE PER ASSISTENZA DOMICILIARE ANZIANI E DISABILI	SERVIZI SOCIALI	28.861,25	20.000,00	0,00	0,00	20.000,00
20202300700	CONTRIBUTO REGIONALE PER STRUTTURE RESIDENZIALI E DI RICOVERO PER ANZIANI	SERVIZI SOCIALI	0,00	0,00	0,00	0,00	0,00
20202300750	CONTRIBUTO REGIONALE EX LEGGE 162/98 INTERVENTI A FAVORE DI PERSONE CON HANDICAP	SERVIZI SOCIALI	0,00	0,00	0,00	0,00	0,00
20202300800	(CIRCOLARE 4/2002) CONTRIBUTO REGIONALE INTERVENTI EX ART. 80,81,82 L.R. 1/86 - AFFIDI	SERVIZI SOCIALI	56.666,21	75.000,00	0,00	0,00	75.000,00
20202300850	(CIRCOLARE 4/2002) CONTRIBUTO REGIONALE PER INSERIMENTO LAVORATIVO	SERVIZI SOCIALI	8.967,88	20.000,00	0,00	0,00	20.000,00
20202300900	CONTRIBUTO REGIONALE - SOSTEGNO AFFITTI L. 431/98	SERVIZI SOCIALI	164.862,00	150.000,00	0,00	0,00	150.000,00

COMUNE DI LUINO

COMUNE DI LUINO

Peg entrate 2011

Codifica PEG	Desc PEG	Responsabile PEG	S2 acc. ultimo es.	S3 Stanz. iniziale	S4 Var. pos.	S5 Var. neg.	S6 Assestato (S3-S4+S5)
20202301500	PIANO DI ZONA CONTRIBUTO REGIONALE - F.S.R PIANO DI ZONA CIRC. 4 - SVILUPPO SERVIZI ED AZIONI		79.526,49	60.000,00	0,00	0,00	60.000,00
20202301550	(CIRCOLARE 4/2002) CONTRIBUTO REGIONALE CENTRO AGGREGAZIONE GIOVANILE	SERVIZI SOCIALI	11.621,19	12.000,00	0,00	0,00	12.000,00
20202301600	PIANO DI ZONA - CONTRIBUTO REGIONALE PER FONDO NON AUTOSUFFICIENZA	PIANO DI ZONA	0,00	266.574,00	0,00	0,00	266.574,00
20202301650	PIANO DI ZONA - CONTRIBUTO REGIONALE PIANO NIDI EX DGR 11/52/10 (U. 1.10.04.05.2600)	PIANO DI ZONA	0,00	64.380,00	0,00	0,00	64.380,00
20202301700	PIANO DI ZONA - CONTRIBUTO REGIONALE FONDO INTESA FAMIGLIE	PIANO DI ZONA	0,00	0,00	0,00	0,00	0,00
20202400100	CONTRIBUTO REGIONALE PER PROGETTO SPORTELLO UNICO (USCITA 1.11.05.03.0100)	POLIZIA LOCALE	0,00	0,00	0,00	0,00	0,00
20302750100	CONTRIBUTO REGIONALE PER FORNITURA GRATUITA LIBRI DI TESTO	SCOLASTICO	0,00	0,00	0,00	0,00	0,00
20303000100	CONTRIBUTO REGIONALE POSTI BARCA	SVILUPPO LOCALE E VALORIZZAZIONE DEL PATRIMONIO	0,00	0,00	0,00	0,00	0,00
20304000100	CONTRIBUTO REGIONALE CARTA BENZINA	SEGRETERIA, AFFARI GENERALI ED ISTITUZIONALI E LEGALI	12.828,61	12.800,00	0,00	0,00	12.800,00
20401000100	PARCO LETTERARIO - CONTRIBUTO UNIONE EUROPEA		0,00	0,00	0,00	0,00	0,00
20504400040	CONTRIBUTO PROVINCIALE - CONSORZIO TURISTICO PER PROGETTO INTERREG TERRITORIO PER IL BENESSERE	CULTURA, SPORT E TEMPO LIBERO	69.750,00	0,00	0,00	0,00	0,00
20504400050	CONTRIBUTO PROVINCIALE INIZIATIVE PROTEZIONE CIVILE E VIGILANZA ECOLOGICA	SEGRETERIA, AFFARI GENERALI ED ISTITUZIONALI E LEGALI	0,00	0,00	0,00	0,00	0,00
20504400100	CONTRIBUTO PROVINCIALE PER BIBLIOTECHE	CULTURA, SPORT E TEMPO LIBERO	0,00	0,00	0,00	0,00	0,00
20504400200	CONTRIBUTO COMUNITA' MONTANA PUBBLICAZIONI PIERO CHIARA	SCOLASTICO	0,00	0,00	0,00	0,00	0,00
20504400300	CONTRIBUTO PROVINCIALE PER "CIRCUITO CINEMATOGRAFICO E TEATRALE RAGAZZI"	SCOLASTICO	862,50	0,00	0,00	0,00	0,00
20504400400	CONTRIBUTO PROVINCIALE PER PROGETTO "MOSAICO GIOVANI" (U. 11004020500... 11004030200-11004050100)	SERVIZI SOCIALI	35.000,00	0,00	0,00	0,00	0,00

COMUNE DI LUINO

COMUNE DI LUINO

Peg entrate 2011

Codifica PEG	Desc PEG	Responsabile PEG	S2 acc. ultimo es.	S3 Stanz. iniziale	S4 Var. pos.	S5 Var. neg.	S6 Assestato (S3+S4+S5)
20504400500	CONTRIBUTO PROVINCIALE INTERVENTI PROMOZIONE EDUCATIVA E CULTURALE	CULTURA, SPORT E TEMPO LIBERO	0,00	0,00	0,00	0,00	0,00
20504400600	CONTRIBUTO PROVINCIALE SU INTERVENTI EX L. SERVIZI SOCIALI 67/93 MINORI EX OMNI (2/3)		0,00	0,00	0,00	0,00	0,00
20504400650	CONTRIBUTO PROVINCIA SOSTEGNO DIDATTICO PER DISABILI SENSORIALI	SERVIZI SOCIALI	6.848,00	5.000,00	0,00	0,00	5.000,00
20504400680	CONTRIBUTO PROVINCIALE PER STAGIONE VENATORIA	MANUTENZIONE	7.000,00	0,00	0,00	0,00	0,00
20504400700	CONTRIBUTO COMUNITA' MONTANE PER MATTATOIO	SEGRETERIA, AFFARI GENERALI ED ISTITUZIONALI E LEGALI	32.489,69	0,00	0,00	0,00	0,00
20504400750	CONTRIBUTO COMUNITA' MONTANA PER MATTATOIO - ARRETRATI	SEGRETERIA, AFFARI GENERALI ED ISTITUZIONALI E LEGALI	0,00	0,00	0,00	0,00	0,00
20504400800	CONTRIBUTO COMUNITA' MONTANE PER CANILE	SEGRETERIA, AFFARI GENERALI ED ISTITUZIONALI E LEGALI	18.121,49	24.000,00	0,00	0,00	24.000,00
20504400850	CONTRIBUTO COMUNITA' MONTANE VALCUVIA E VALLI DEL LUINESE PER MOSTRA C.R.T.	SERVIZI SOCIALI	0,00	0,00	0,00	0,00	0,00
20504400900	CONTRIBUTO COMUNITA' MONTANA PER ASILO NIDO	ASILO NIDO	0,00	0,00	0,00	0,00	0,00
20504401000	CONTRIBUTO COMUNITA' MONTANA PER SPORTELLINO UNICO U 46190	POLIZIA LOCALE	0,00	0,00	0,00	0,00	0,00
20504401100	CONTRIBUTO COMUNITA' MONTANA CONVEGNO PLATANI	CULTURA, SPORT E TEMPO LIBERO	0,00	0,00	0,00	0,00	0,00
20504401200	CONTRIBUTO A.S.L. PER INTERVENTI SU MINORI DA FONDO SOLIDARIETA'	SERVIZI SOCIALI	0,00	0,00	0,00	0,00	0,00
20504401300	CONTRIBUTO STRAORDINARIO A.S.L. PER ARTT. 70/71 LEGGE 1/86	SERVIZI SOCIALI	0,00	0,00	0,00	0,00	0,00
20504401400	CONTRIBUTO A.S.L. LEGGE 45/96 INTERVENTI PREVENZIONE DROGA	SERVIZI SOCIALI	0,00	0,00	0,00	0,00	0,00
20504401500	CONTRIBUTO DA COMUNI LEGGE 285/97 PER ATTUAZIONE PROGETTI	SERVIZI SOCIALI	6.000,00	19.000,00	0,00	0,00	19.000,00
20504401530	PIANO DI ZONA - CONTRIBUTI ASL PER FUNZIONI TRASFERITE	PIANO DI ZONA	0,00	7.891,00	0,00	0,00	7.891,00
20504401540	PIANO DI ZONA - CONTRIBUTI DA ASL FONDI EX. D.G.R. 8243/2008 (TITOLI SOCIALI)	PIANO DI ZONA	252.259,00	0,00	0,00	0,00	0,00

COMUNE DI LUINO

COMUNE DI LUINO

Peg entrate 2011

Codifica PEG	Desc PEG	Responsabile PEG	S2 acc. ultimo es.	S3 Stanz. iniziale	S4 Var. pos.	S5 Var. neg.	S6 Assestato (S3+S4+S5)
20504401550	PIANO DI ZONA - CONTRIBUTO A.S.L. PER CIRCOLARE 4 - C.S.E. E N.I.L.	PIANO DI ZONA	15.000,00	0,00	0,00	0,00	0,00
20504401560	PIANO DI ZONA - TRASFERIMENTO PROVINCIA TRASPORTO SCOLASTICO ALUNNI DISABILI (U. 11004032700)	PIANO DI ZONA	0,00	0,00	0,00	0,00	0,00
20504401570	PIANO DI ZONA-CONTRIBUTO FONDO SOCIALE REGIONALE EX CIRC. 4	PIANO DI ZONA	165.000,00	190.000,00	0,00	0,00	190.000,00
20504401600	PIANO DI ZONA - CONTRIBUTI DAI COMUNI (NON IVA)	PIANO DI ZONA	240.480,00	240.480,00	0,00	0,00	240.480,00
20504401610	PIANO DI ZONA CONTRIBUTI DAI COMUNI PER C. D.D. (RILEVANTE AI FINI IVA)	PIANO DI ZONA	38.073,44	37.075,00	0,00	0,00	37.075,00
20504401650	PIANO DI ZONA - CONTRIBUTI DAI COMUNI PER FATTURE AI PRIVATI (RILEVANTE AI FINI IVA)	PIANO DI ZONA	0,00	0,00	0,00	0,00	0,00
20504401700	PIANO DI ZONA - CONTRIBUTO ASL DA FONDO NAZIONALE PER POLITICHE SOCIALI	PIANO DI ZONA	434.575,00	226.008,00	0,00	0,00	226.008,00
20504401750	PIANO DI ZONA - CONTRIBUTO ASL FONDO NAZIONALE POLITICHE SOCIALI - RIEQUILIBRIO	PIANO DI ZONA	16.637,69	0,00	0,00	0,00	0,00
20504401800	PIANO DI ZONA - CONTRIBUTO "SANITARIO" ASL ACCREDITAMENTO C.D.D. (RILEVANTE AI FINI I.V. A.)	PIANO DI ZONA	240.545,50	269.000,00	0,00	0,00	269.000,00
20504401900	PIANO DI ZONA - CONTRIBUTO DA A.S.L. RISORSE FINALIZZATE SOSTEGNO NATALITA' (USCITA CAPITOLO 1.10.01.05.0500)	PIANO DI ZONA	0,00	0,00	0,00	0,00	0,00
20504401950	PIANO DI ZONA - CONTRIBUTI DA ENTI E PRIVATI PER AZIONI	PIANO DI ZONA	0,00	0,00	0,00	0,00	0,00
20504401960	PIANO DI ZONA - REINTEGRO FONDO SOLIDARIETA' MINORI DA A.S.L. E COMUNI	PIANO DI ZONA	0,00	0,00	0,00	0,00	0,00
20504401980	PIANO DI ZONA - PIANO PROVINCIALE DISABILI: BORSE LAVORO	PIANO DI ZONA	4.204,80	0,00	9.102,00	0,00	9.102,00
20504401985	PIANO DI ZONA- CONTRIBUTO PROVINCIA SPORTELLI IMMIGRATI	PIANO DI ZONA	0,00	0,00	0,00	0,00	0,00
20504401990	PIANO DI ZONA - RIMBORSO OPERATORI PIANO PROV. LE DISABILI DISTRETTUALI	PIANO DI ZONA	0,00	0,00	0,00	0,00	0,00
20504402000	PROGETTO CITTA' SICURA - CONTRIBUTI DAI COMUNI	POLIZIA LOCALE	0,00	0,00	0,00	0,00	0,00
30104500100	DIRITTI DI SEGRETERIA UFFICIO TECNICO A TOTALE PERTINENZA COMUNE	ECONOMATO	23.225,00	25.000,00	0,00	0,00	25.000,00

COMUNE DI LUINO

COMUNE DI LUINO

Peg entrate 2011

Codifica PEG	Desc PEG	Responsabile PEG	S2 acc. ultimo es.	S3 Stanz. iniziale	S4 Var. pos.	S5 Var. neg.	S6 Assestato (S3+S4+S5)
30104500200	DIRITTI DI SEGRETERIA	ECONOMATO	21.320,79	30.000,00	0,00	0,00	30.000,00
30104500300	SPONSORIZZAZIONE PER REALIZZAZIONE "CARTA DEI SERVIZI"	ECONOMATO	0,00	0,00	0,00	0,00	0,00
30104600100	INCENTIVO PROGETTAZIONI ESEGUITE D'UFFICIO - CONTABILIZZAZIONE L. 109/94	PERSONALE	0,00	0,00	0,00	0,00	0,00
30104700100	DIRITTI DI STATO CIVILE	ECONOMATO	0,00	0,00	0,00	0,00	0,00
30104700200	RIMBORSO STAMPATI PER RILASCIO CARTE D'IDENTITA'	ANAGRAFE	4.494,36	4.800,00	0,00	0,00	4.800,00
30104700300	COMMISSIONE ELETTORALE CIRCONDARIALE - RIMBORSO SPESE DAI COMUNI	ANAGRAFE	17.023,66	13.000,00	0,00	0,00	13.000,00
30104700400	CENSIMENTO	ANAGRAFE	0,00	70.000,00	10.000,00	0,00	80.000,00
30104700500	ELEZIONI A CARICO DELLO STATO/REGIONE - RIMBORSO ECCEDEZZA	ANAGRAFE	0,00	0,00	0,00	0,00	0,00
30104700550	CENSIMENTI	ANAGRAFE	0,00	0,00	0,00	0,00	0,00
30104800100	TFR E ALTRE RITENUTE AL PERSONALE	PERSONALE	0,00	0,00	0,00	0,00	0,00
30104800200	PROVENTI INAIL INDENNITA' INVALIDITA' TEMPORANEA	PERSONALE	1.205,70	1.000,00	0,00	0,00	1.000,00
30105000100	VIOLAZIONI ARTIGIANI	POLIZIA LOCALE	0,00	0,00	0,00	0,00	0,00
30105000150	SANZIONI AMMINISTRATIVE IN MATERIA COMMERCIALE	POLIZIA LOCALE	0,00	20.000,00	0,00	0,00	20.000,00
30105100100	VIOLAZIONI CODICE DELLA STRADA CON VINCOLO DI DESTINAZIONE	POLIZIA LOCALE	126.140,26	215.000,00	0,00	0,00	215.000,00
30105100200	VIOLAZIONI CODICE DELLA STRADA - RUOLI COATTIVI	POLIZIA LOCALE	23.909,95	35.000,00	0,00	0,00	35.000,00
30105500100	MENSA SCOLASTICA - PROVENTI (PIANO DIRITTO ALLO STUDIO) (RILEVANTE AI FINI I.V.A.)	SCOLASTICO	152.132,65	185.000,00	0,00	0,00	185.000,00
30105500200	RIMBORSO DAI COMUNI SPESE GESTIONE SCUOLA MEDIA	SCOLASTICO	0,00	0,00	0,00	0,00	0,00
30105500300	TRASPORTI SCOLASTICI - PROVENTI (PIANO DIRITTO ALLO STUDIO) (RILEVANTE AI FINI I.V.A.)	SCOLASTICO	31.354,88	33.000,00	0,00	0,00	33.000,00
30105500400	MENSA SCOLASTICA - RIMBORSO SPESE TELEFONICHE (RILEVANTE IVA)	SCOLASTICO	203,96	150,00	0,00	0,00	150,00
30105500500	PROVENTI INIZIATIVE SERVIZIO SCOLASTICO (RILEVANTE IVA)(TEATRO-CULTURA, CORSI NUOTO,MANIFESTAZIONI)	SCOLASTICO	5.793,00	2.500,00	0,00	0,00	2.500,00

COMUNE DI LUINO

COMUNE DI LUINO

Peg entrate 2011

Codifica PEG	Desc PEG	Responsabile PEG	S2 acc. ultimo es.	S3 Stanz. iniziale	S4 Var. pos.	S5 Var. neg.	S6 Assestato (S3+S4+S5)
30105600100	CONTRIBUTO REGIONALE FONDI LETTERARI	CULTURA, SPORT E TEMPO LIBERO	0,00	0,00	0,00	0,00	0,00
30105600200	BIBLIOTECA ABBONAMENTI (RILEVANTE AI FINI I. V.A.)	CULTURA, SPORT E TEMPO LIBERO	2.156,00	0,00	0,00	0,00	0,00
30105600250	BIBLIOTECA - CONSULTAZIONI INTERNET (RILEVANTE AI FINI I.V.A.)	CULTURA, SPORT E TEMPO LIBERO	1.841,57	2.500,00	0,00	0,00	2.500,00
30105700100	SPETTACOLI TEATRALI - PROVENTI (RILEVANTE AI FINI I.V.A.)	CULTURA, SPORT E TEMPO LIBERO	38.078,00	40.000,00	0,00	0,00	40.000,00
30105700200	TEATRO SOCIALE - AFFITTO (RILEVANTE AI FINI I. V.A.)	CULTURA, SPORT E TEMPO LIBERO	27.578,40	29.000,00	0,00	0,00	29.000,00
30105700300	MOSTRE - PROVENTI (RILEVANTE AI FINI I.V.A.)	CULTURA, SPORT E TEMPO LIBERO	0,00	0,00	0,00	0,00	0,00
30105700400	MOSTRE - PROVENTI VENDITA CATALOGHI, OPUSCOLI, LIBRI ECC. (RILEVANTE AI FINI I.V.A.)	CULTURA, SPORT E TEMPO LIBERO	0,00	2.000,00	0,00	0,00	2.000,00
30105700500	SPONSORIZZAZIONI CONTRIBUTI PRIVATI (RILEVANTE AI FINI I.V.A.)	CULTURA, SPORT E TEMPO LIBERO	10.200,00	18.000,00	0,00	0,00	18.000,00
30105700550	SPONSORIZZAZIONI INIZIATIVE ISTITUZIONALI	CULTURA, SPORT E TEMPO LIBERO	0,00	10.000,00	0,00	0,00	10.000,00
30105700600	LUINO CORSI - PROVENTI (RILEVANTE AI FINI I.V. A.)	CULTURA, SPORT E TEMPO LIBERO	16.260,00	16.000,00	0,00	0,00	16.000,00
30105700700	SALA "CIVICO ISTITUTO CULTURA POPOLARE" - AFFITTO (RILEVANTE AI FINI I.V.A.)	CULTURA, SPORT E TEMPO LIBERO	3.075,56	15.000,00	0,00	0,00	15.000,00
30105700750	CIRCUITO TEATRALE- RIMBORSO SPESE	CULTURA, SPORT E TEMPO LIBERO	0,00	0,00	0,00	0,00	0,00
30105900100	CAMPI SPORTIVI - AFFITTO	SVILUPPO LOCALE E VALORIZZAZIONE DEL PATRIMONIO	1.614,94	1.700,00	0,00	0,00	1.700,00
30105900200	PALESTRE - AFFITTO (RILEVANTE AI FINI I.V.A.)	CULTURA, SPORT E TEMPO LIBERO	19.278,02	30.000,00	0,00	0,00	30.000,00
30105900300	PROVENTI GESTIONE IMPIANTI SPORTIVI (RILEVANTE AI FINI I.V.A.)	CULTURA, SPORT E TEMPO LIBERO	2.556,00	2.500,00	0,00	0,00	2.500,00
30105900350	PARGO MARGORABBIA - PROVENTI	CULTURA, SPORT E TEMPO LIBERO	0,00	0,00	0,00	0,00	0,00
30106000100	SPONSORIZZAZIONI TURISMO/RILEVANTE IVA	ECONOMATO	0,00	0,00	0,00	0,00	0,00
30106000200	SPONSORIZZAZIONI PER TURISMO	ECONOMATO	0,00	0,00	0,00	0,00	0,00

COMUNE DI LUINO

COMUNE DI LUINO

Peg entrate 2011

Codifica PEG	Desc PEG	Responsabile PEG	S2 acc. ultimo es.	S3 Stanz. iniziale	S4 Var. pos.	S5 Var. neg.	S6 Assestato (S3+S4+S5)
30106000250	CONTRIBUTO REGIONALE MANIFESTAZIONE "LOCOEMOZIONI"	CULTURA, SPORT E TEMPO LIBERO	0,00	0,00	0,00	0,00	0,00
30106300100	PARCHEGGI - PROVENTI (NON RILEVANTE I.V.A.)	SVILUPPO LOCALE E VALORIZZAZIONE DEL PATRIMONIO	24.000,00	24.000,00	0,00	0,00	24.000,00
30106300150	PARCHIMETRI - PROVENTI (NON RILEVANTE I.V. A)	RAGIONERIA	110.425,30	140.000,00	0,00	0,00	140.000,00
30106300200	SPONSORIZZAZIONI PER PARCHEGGI A PAGAMENTO (RILEVANTE AI FINI I.V.A.)	ECONOMATO	3.000,00	3.000,00	0,00	0,00	3.000,00
30106800100	ACQUEDOTTO COMUNALE - PROVENTI (RILEVANTE AI FINI I.V.A.)	RAGIONERIA	0,00	0,00	0,00	0,00	0,00
30106800200	ACQUEDOTTO - ARRETRATI RUOLI B.P.L.V. (COLLEGATO CON 35550 U)	RAGIONERIA	0,00	0,00	0,00	0,00	0,00
30106800300	ATTACCHI IDRICI - PROVENTI	RAGIONERIA	0,00	0,00	0,00	0,00	0,00
30106800350	FOGNATURA - SPESE ISTRUTTORIE PER ALLACCIAIMENTI DEI PRIVATI (RILEVANTE AI FINI I.V.A.)	MANUTENZIONE	8.428,60	8.000,00	0,00	0,00	8.000,00
30106800400	FOGNATURA - PROVENTI (RILEVANTE AI FINI I.V. A)	RAGIONERIA	105.123,95	115.000,00	0,00	0,00	115.000,00
30106800410	FOGNATURA - QUOTA FINANZIAMENTO PIANI STRALCIO EX ART. 141 L. 388/2000	RAGIONERIA	0,00	0,00	0,00	0,00	0,00
30106800420	FOGNATURA E DEPURAZIONE- QUOTA FINANZIAMENTO PIANI STRALCIO EX- ART. 141 LEGGE 388/2000	RAGIONERIA	63.623,18	65.000,00	0,00	0,00	65.000,00
30106800500	EX ACQUEDOTTO VAL DUMENTINA - CONCORSO SPESE	MANUTENZIONE	0,00	0,00	0,00	0,00	0,00
30106800600	DEPURAZIONE - PROVENTI (RILEVANTE AI FINI I. V.A.)	RAGIONERIA	304.500,00	318.756,00	0,00	0,00	318.756,00
30106800610	DEPURAZIONE - QUOTA FINANZIAMENTO PIANI STRALCIO EX ART. 141 L. 388/2000	RAGIONERIA	0,00	0,00	0,00	0,00	0,00
30106800700	FOGNATURA E DEPURAZIONE A.S.L. (RILEVANTE AI FINI I.V.A.)	MANUTENZIONE	17.266,42	17.000,00	0,00	0,00	17.000,00
30106800800	FOGNATURA E DEPURAZIONE A.S.L. - ARRETRATI	MANUTENZIONE	0,00	0,00	0,00	0,00	0,00
30106800900	FOGNATURA INSEDIAMENTI PRODUTTIVI (RILEVANTE AI FINI IVA)	MANUTENZIONE	0,00	0,00	0,00	0,00	0,00

COMUNE DI LUINO

COMUNE DI LUINO

Peg entrate 2011

Codifica PEG	Desc PEG	Responsabile PEG	S2 acc. ultimo es.	S3 Stanz. iniziale	S4 Var. pos.	S5 Var. neg.	S6 Assestato (S3+S4+S5)
30106900100	COMPOSTAGGIO PROVENTI (RILEVANTE AI FINI I. MANUTENZIONE V.A.)		0,00	0,00	0,00	0,00	0,00
30106900200	RACCOLTA DIFFERENZIATA CONAI (RIL.I.V.A.)	MANUTENZIONE	0,00	0,00	0,00	0,00	0,00
30106900250	COMPOSTAGGIO - CANONE SERVIZIO (RILEVANTE AI FINI IVA)	MANUTENZIONE	1.381,40	1.710,00	0,00	0,00	1.710,00
30107000100	ASILO NIDO - RETTE (RILEVANTE AI FINI I.V.A.)	ASILO NIDO	116.348,89	110.000,00	0,00	0,00	110.000,00
30107000200	RETTE FREQUENZA "PER GIOCO" (RILEVANTE AI SERVIZI SOCIALI FINI IVA)	SERVIZI SOCIALI	1.984,66	2.600,00	0,00	0,00	2.600,00
30107300200	INFORMAGIOVANI: INFORMALAVORO	SERVIZI SOCIALI	0,00	0,00	0,00	0,00	0,00
30107300250	CONTRIBUTO REGIONALE CENTRO AGGREGAZIONE GIOVANILE	SERVIZI SOCIALI	0,00	0,00	0,00	0,00	0,00
30107300300	CONTRIBUTO DA PRIVATI PER PROGETTO "POLLICINO" (U. 11004020550-11004030250-11004050150)	SERVIZI SOCIALI	13.980,00	0,00	0,00	0,00	0,00
30107400100	DIRITTI CIMITERIALI-PROVENTI (APERTURA E CHIUSURA, CASSETTE RESTI, MANOMISSIONI, POSA E VENDITA MONUMENTI) RILEVANTE AI FINI I.V.A.	ECONOMATO	9.892,80	10.000,00	0,00	0,00	10.000,00
30107400200	DIRITTI SOPRATOMBA E COLLOCAMENTO RESTI (NON I.V.A.)	ECONOMATO	17.531,00	18.000,00	0,00	0,00	18.000,00
30107400300	COLOMBARI E OSSARI - PROVENTI CONCESSIONI	ECONOMATO	0,00	0,00	0,00	0,00	0,00
30107550100	FORNO INCENERITORE - PROVENTI	MANUTENZIONE	0,00	0,00	0,00	0,00	0,00
30107600100	MATTATOIO - PROVENTI (RILEVANTE AI FINI I.V.A.)	MANUTENZIONE	20.966,91	3.000,00	18.968,00	0,00	21.968,00
30107600200	CANILE - PROVENTI (RILEVANTE AI FINI I.V.A.)	MANUTENZIONE	0,00	0,00	0,00	0,00	0,00
30107800100	UTILIZZO AREE IN CONCESSIONE DALL'O STATO	TRIBUTI	0,00	0,00	0,00	0,00	0,00
30107800101	SPORTELLINO UNICO PER LE ATTIVITA' PRODUTTIVE - PROVENTI	POLIZIA LOCALE	0,00	0,00	0,00	0,00	0,00
30108500100	FARMACIA - CORRISPETTIVI RICETTE E FATTURE (RILEVANTE AI FINI I.V.A.)	FARMACIA	1.252.759,33	1.350.000,00	0,00	0,00	1.350.000,00
30108500200	RIMBORSO SPESE VARIE FARMACIA (FUORI CAMPO IVA)	FARMACIA	3.438,77	1.000,00	0,00	0,00	1.000,00
30108500300	RIMBORSO SPESE DA A.S.L. PRENOTAZIONI ESAMI (RILEVANTE IVA)	FARMACIA	150,00	0,00	0,00	0,00	0,00

COMUNE DI LUINO

COMUNE DI LUINO

Peg entrate 2011

Codifica PEG	Desc PEG	Responsabile PEG	S2 acc. ultimo es.	S3 Stanz. iniziale es.	S4 Var. pos.	S5 Var. neg.	S6 Assestato (S3+S4+S5)
30208600100	CANONI CONCESSIONE EDILIZIA RESIDENZIALE PUBBLICA	SERVIZI SOCIALI	0,00	0,00	0,00	0,00	0,00
30208600200	CASERMA POLIZIA DI STATO - AFFITTO	SVILUPPO LOCALE E VALORIZZAZIONE DEL PATRIMONIO	10.845,60	11.000,00	0,00	0,00	11.000,00
30208600300	CASERMA CARABINIERI - AFFITTO	SVILUPPO LOCALE E VALORIZZAZIONE DEL PATRIMONIO	73.123,69	70.000,00	0,00	0,00	70.000,00
30208600400	CASERMA VIGILI DEL FUOCO - AFFITTO	SVILUPPO LOCALE E VALORIZZAZIONE DEL PATRIMONIO	7.355,48	7.500,00	0,00	0,00	7.500,00
30208600500	UFFICIO POSTALE VOLDOMINO - AFFITTO	SVILUPPO LOCALE E VALORIZZAZIONE DEL PATRIMONIO	953,28	960,00	0,00	0,00	960,00
30208600600	AMBULATORI MEDICI MOTTE E CREVA - CANONI DI LOCAZIONE	SVILUPPO LOCALE E VALORIZZAZIONE DEL PATRIMONIO	0,00	12.000,00	0,00	0,00	12.000,00
30208600700	EX PALAZZO UFFICI VIA B. LUINI N. 16 - AFFITTO	SVILUPPO LOCALE E VALORIZZAZIONE DEL PATRIMONIO	500,00	500,00	0,00	0,00	500,00
30208600800	CENTRO OPERATIVO INPS - AFFITTO	SVILUPPO LOCALE E VALORIZZAZIONE DEL PATRIMONIO	13.126,12	19.000,00	0,00	0,00	19.000,00
30208600900	LIDO DI LUINO - AFFITTO	SVILUPPO LOCALE E VALORIZZAZIONE DEL PATRIMONIO	73.636,00	0,00	0,00	0,00	0,00
30208601000	C.S.E.	SVILUPPO LOCALE E VALORIZZAZIONE DEL PATRIMONIO	0,00	0,00	0,00	0,00	0,00
30208601100	ITIS, PALESTRA SCUOLA MEDIA, ITC - AFFITTO	SVILUPPO LOCALE E VALORIZZAZIONE DEL PATRIMONIO	0,00	0,00	0,00	0,00	0,00
30208601200	LICEO MUSICALE - AFFITTO	SVILUPPO LOCALE E VALORIZZAZIONE DEL PATRIMONIO	1.580,04	1.600,00	0,00	0,00	1.600,00
30208601300	STABILE VIA BISSOLATI, 4 - AFFITTO	SVILUPPO LOCALE E VALORIZZAZIONE DEL PATRIMONIO	0,00	0,00	0,00	0,00	0,00

COMUNE DI LUINO

COMUNE DI LUINO

Pag entrate 2011

Codifica PEG	Desc PEG	Responsabile PEG	S2 acc. ultimo es.	S3 Stanz. iniziale	S4 Var. pos.	S5 Var. neg.	S6 Assestato (S3+S4+S5)
30208601400	STABILE VIA CONFALONIERI - AFFITTO	SVILUPPO LOCALE E VALORIZZAZIONE DEL PATRIMONIO	14.749,16	14.900,00	0,00	0,00	14.900,00
30208601500	MAGAZZINO PRO-LOCO VIALE RIMEMBRANZE - ASS. ALPINI E ASS. VOLONTARI ANTINCENDIO VIA GOLDONI	SVILUPPO LOCALE E VALORIZZAZIONE DEL PATRIMONIO	417,08	480,00	0,00	0,00	480,00
30208601600	STABILE VIA DON FOLLI, 2 - AFFITTO	SVILUPPO LOCALE E VALORIZZAZIONE DEL PATRIMONIO	1.749,80	2.000,00	0,00	0,00	2.000,00
30208601700	STABILE PIAZZA PIAVE - AFFITTO	SVILUPPO LOCALE E VALORIZZAZIONE DEL PATRIMONIO	0,00	0,00	0,00	0,00	0,00
30208601800	STABILE VIA UGO FOSCOLO - AFFITTO	SVILUPPO LOCALE E VALORIZZAZIONE DEL PATRIMONIO	0,00	0,00	0,00	0,00	0,00
30208602000	STABILE VIA RONCHETTO, 2 - AFFITTO	SVILUPPO LOCALE E VALORIZZAZIONE DEL PATRIMONIO	0,00	0,00	0,00	0,00	0,00
30208602100	CHIOSCHI, EDICOLE, BAR - AFFITTO	SVILUPPO LOCALE E VALORIZZAZIONE DEL PATRIMONIO	57.931,78	58.100,00	0,00	0,00	58.100,00
30208602200	STABILE VIA LUGANO, 24 - AFFITTO	SVILUPPO LOCALE E VALORIZZAZIONE DEL PATRIMONIO	2.688,60	2.710,00	0,00	0,00	2.710,00
30208602300	STAZIONE E DEPOSITO AUTOBUS AUTOLINEE VARESINE - VIA XXV APRILE	SVILUPPO LOCALE E VALORIZZAZIONE DEL PATRIMONIO	7.875,54	8.000,00	0,00	0,00	8.000,00
30208602400	LOCALE IMBARCADERO - AFFITTO	SVILUPPO LOCALE E VALORIZZAZIONE DEL PATRIMONIO	0,00	0,00	0,00	0,00	0,00
30208602500	MACELLO - AFFITTO STABILE	SVILUPPO LOCALE E VALORIZZAZIONE DEL PATRIMONIO	0,00	24.000,00	0,00	0,00	24.000,00
30208602600	MAGAZZINO CENTRO SPORTIVO "LE BETULLE" - AFFITTO	SVILUPPO LOCALE E VALORIZZAZIONE DEL PATRIMONIO	0,00	0,00	0,00	0,00	0,00

COMUNE DI LUINO

COMUNE DI LUINO

Peg entrate 2011

Codifica PEG	Desc PEG	Responsabile PEG	S2 acc. ultimo es.	S3 Stanz. iniziale es.	S4 Var. pos.	S5 Var. neg.	S6 Assestato (S3+S4+S5)
30208602700	DIVERSI STABILI - RECUPERO SPESE VARIE (IMPOSTE REGISTRO, RISCALDAMENTO ECC)	SVILUPPO LOCALE E VALORIZZAZIONE DEL PATRIMONIO	29.816,36	25.000,00	0,00	0,00	25.000,00
30208602800	VILLE HUSSY DI VIA CREVA N. 4 E VIA XV AGOSTO N. 52 (CENTRO ANZIANI E ASS. FINANZIERI D'ITALIA - ASS. NAZ. CARABINIERI)	SVILUPPO LOCALE E VALORIZZAZIONE DEL PATRIMONIO	475,00	250,00	0,00	0,00	250,00
30208602900	UFFICIO DEL LAVORO DI LUINO - CONCORSO SPESA	SVILUPPO LOCALE E VALORIZZAZIONE DEL PATRIMONIO	10.021,40	12.000,00	0,00	0,00	12.000,00
30208603000	CANONI POSTI BARCA	SVILUPPO LOCALE E VALORIZZAZIONE DEL PATRIMONIO	53.401,79	65.000,00	0,00	0,00	65.000,00
30208603100	CANONI PER SFRUTTAMENTO SPAZI PUBBLICITARI	ECONOMATO	6.000,00	30.000,00	0,00	0,00	30.000,00
30208603200	CONCESSIONE INSTALLAZIONE ANTENNE TELEFONICHE (NON RILEVANTI IVA)	SVILUPPO LOCALE E VALORIZZAZIONE DEL PATRIMONIO	58.298,38	60.000,00	0,00	0,00	60.000,00
30208603300	CANONE CONCESSORIO RETICOLO IDRICO MINORE	SVILUPPO LOCALE E VALORIZZAZIONE DEL PATRIMONIO	0,00	23.000,00	0,00	0,00	23.000,00
30208603350	CONCESSIONE PARCO MARGORABBIA (RILEVANTE AI FINI I.V.A.)	SVILUPPO LOCALE E VALORIZZAZIONE DEL PATRIMONIO	3.375,00	8.100,00	0,00	0,00	8.100,00
30208700100	FONDI RUSTICI - AFFITTI	SVILUPPO LOCALE E VALORIZZAZIONE DEL PATRIMONIO	570,93	360,00	0,00	0,00	360,00
30208700150	AREA DI COMPOSTAGGIO - AFFITTO	LAVORI PUBBLICI	0,00	0,00	0,00	0,00	0,00
30208800100	DERIVAZIONI D'ACQUA PER LA PRODUZIONE DI FORZA MOTRICE - SOVRACCANONI SULLE CONCESSIONI	RAGIONERIA	18.297,47	18.300,00	0,00	0,00	18.300,00
30208800200	CENSI, CANONI, LIVELLI ED ALTRE PRESTAZIONI ATTIVE	SVILUPPO LOCALE E VALORIZZAZIONE DEL PATRIMONIO	0,00	0,00	0,00	0,00	0,00
30208800300	CONCESSIONE MATERIALE E AUTOMEZZI - PROVENTI (RILEVANTE AI FINI I.V.A.)	MANUTENZIONE	275,00	600,00	0,00	0,00	600,00
30208800350	COLOMBARI E OSSARI - PROVENTI CONCESSIONI	ECONOMATO	151.006,71	150.000,00	0,00	0,00	150.000,00

COMUNE DI LUINO

COMUNE DI LUINO

Peg entrate 2011

Codifica PEG	Desc PEG	Responsabile PEG	S2 acc. ultimo es.	S3 Stanz. iniziale	S4 Var. pos.	S5 Var. neg.	S6 Assestato (S3+S4+S5)
30208800360	CIMITERO CONCESSIONE DI CAMPI ED AREE	ECONOMATO	24.867,24	55.000,00	0,00	0,00	55.000,00
30208800400	CONCESSIONE GAS METANO	RAGIONERIA	0,00	0,00	0,00	0,00	0,00
30308900100	GIACENZE DI CASSA - INTERESSI ATTIVI	RAGIONERIA	0,00	3.000,00	0,00	0,00	3.000,00
30308900200	RIMBORSO INTERESSI SU SOMME NON ANCORA EROGATE MUTUI DIVERSI (RIMBORSO DA MINISTERO PER I BENI E DA CASSA DD.PP.)	RAGIONERIA	90.152,80	50.000,00	0,00	0,00	50.000,00
30309100100	INTERESSI ATTIVI DIVERSI	RAGIONERIA	1.886,50	1.500,00	0,00	0,00	1.500,00
30309100200	INTERESSI ATTIVI ACQUEDOTTO	RAGIONERIA	0,00	0,00	0,00	0,00	0,00
30309100300	INTERESSI ACQUEDOTTO - ARRETRATI	RAGIONERIA	0,00	0,00	0,00	0,00	0,00
30309100400	INTERESSI SU RECUPERO CANONI FOGNATURA DA A.S.L.	RAGIONERIA	0,00	0,00	0,00	0,00	0,00
30409200100	UTILI NETTI DELLE AZIENDE SPECIALI E PARTECIPATE, DIVIDENDI DI SOCIETA'	RAGIONERIA	0,00	0,00	0,00	0,00	0,00
30509400050	DEFINIZIONE GIUDIZIALE CAUSE	SEGRETERIA, AFFARI GENERALI ED ISTITUZIONALI E LEGALI	54.944,69	1.000,00	0,00	0,00	1.000,00
30509400100	RIMBORSO DA ALTRI ENTI PER INCARICHI AI DIPENDENTI	PERSONALE	5.038,51	1.000,00	0,00	0,00	1.000,00
30509400150	RIMBORSI DA ALTRI COMUNI CONVENZIONE SEGRETERIA	PERSONALE	56.579,66	7.000,00	0,00	0,00	7.000,00
30509400200	FOTOCOPIE - PROVENTI (RILEVANTE AI FINI I.V. A.)	RAGIONERIA	2.372,54	2.000,00	0,00	0,00	2.000,00
30509400300	RIMBORSO PARZIALE RETTE RICOVERO ANZIANI, SERVIZI SOCIALI MINORI E INABILI		196.619,98	190.000,00	0,00	0,00	190.000,00
30509400400	RIMBORSO DANNI CAUSATI A MEZZI ED IMPIANTI ECONOMATO DI PROPRIETA' COMUNALE	ECONOMATO	5.471,00	1.000,00	0,00	0,00	1.000,00
30509400500	CONTRIBUTO FONDAZIONE CARIPLO PER PROGETTO AUDIT ENERGETICO PER STABILI COMUNALI (U. 10105030400)	MANUTENZIONE	0,00	0,00	0,00	0,00	0,00
30509400600	PALETTE PER CANI - PROVENTI	MANUTENZIONE	0,00	0,00	0,00	0,00	0,00
30509400700	MANUTENZIONE PALESTRE - RECUPERO PROVINCIA (DAL 2000 AL 2005) CAP. USCITA 19900	SVILUPPO LOCALE E VALORIZZAZIONE DEL PATRIMONIO	0,00	0,00	0,00	0,00	0,00
30509400800	INTROITI E RIMBORSI VARI	RAGIONERIA	16.803,94	15.000,00	0,00	0,00	15.000,00

COMUNE DI LUINO

COMUNE DI LUINO

Peg entrate 2011

Codifica PEG	Desc PEG	Responsabile PEG	S2 acc. ultimo es.	S3 Stanz. iniziale es.	S4 Var. pos.	S5 Var. neg.	S6 Assestato (S3+S4+S5)
30509400850	PROVENTI DA IMPIANTI FOTOVOLTAICI (NON RILEVANTE AI FINI IVA)	RAGIONERIA	0,00	6.000,00	0,00	0,00	6.000,00
30509400870	CONTRIBUTO SPESE PERIZIA DIRITTI SUPERFICIE	URBANISTICA	3.923,72	6.000,00	0,00	0,00	6.000,00
30509400900	NOTIFICA ATTI - RECUPERO SPESE	SEGRETERIA, AFFARI GENERALI ED ISTITUZIONALI E LEGALI	1.271,60	1.000,00	0,00	0,00	1.000,00
30509401100	NOTIFICA CONTRAVVENZIONI - RECUPERO SPESE	POLIZIA LOCALE	7.338,65	20.000,00	0,00	0,00	20.000,00
30509401200	RECUPERO SPESE LEGALI	APPALTI CONTRATTI	0,00	0,00	0,00	0,00	0,00
30509401500	INTROITO AMMORTAMENTO ACQUEDOTTO DA ASPEM	RAGIONERIA	0,00	0,00	0,00	0,00	0,00
30509401600	MATERIALE DEL MAGAZZINO COMUNALE - PROVENTI (RILEVANTE AI FINI I.V.A.)	MANUTENZIONE	0,00	0,00	0,00	0,00	0,00
30509401700	RIMBORSO DANNI EVENTO ATMOSFERICO	MANUTENZIONE	0,00	0,00	0,00	0,00	0,00
30509401800	CONTRIBUTO REGIONALE RIMBORSO DANNI TROMBA D'ARIA AGOSTO 2006 (U 10903080100)	MANUTENZIONE	0,00	0,00	0,00	0,00	0,00
30509401850	CONTRIBUTO REGIONALE PROGETTO 3SI SVILUPPO E SERVIZIO NELLA SOCIETA' DELL'INFORMAZIONE (1.11.04.03.0100)	SVILUPPO LOCALE E VALORIZZAZIONE DEL PATRIMONIO	0,00	0,00	0,00	0,00	0,00
30509401860	CONTRIBUTO REGIONALE "LOCOEMOZIONI"	CULTURA, SPORT E TEMPO LIBERO	0,00	0,00	0,00	0,00	0,00
30509401900	STRAORDINARI MATTATOIO - RIMBORSO DA COMUNITA' MONTANA	PERSONALE	0,00	0,00	0,00	0,00	0,00
30509402000	OBIETTORI DI COSCIENZA - RIMBORSO SPESE	RAGIONERIA	0,00	0,00	0,00	0,00	0,00
30509402050	TFR E ALTRE RITENUTE AL PERSONALE	PERSONALE	37.341,43	35.200,00	0,00	0,00	35.200,00
30509402100	RECUPERO IRAP SU ATTIVITA' COMMERCIALI	RAGIONERIA	0,00	50.000,00	0,00	0,00	50.000,00
30509402200	RECUPERO I.V.A. A CREDITO	RAGIONERIA	60.000,00	70.000,00	0,00	0,00	70.000,00
30509402300	RECUPERO FIDEJUSSIONE E CAUZIONI DIVERSE	APPALTI CONTRATTI	0,00	0,00	0,00	0,00	0,00
30509402600	RECUPERO SOMME PER INTERESSI MUTUI DEPURAZIONE	RAGIONERIA	52.315,56	45.900,00	0,00	0,00	45.900,00
30509402700	CANONE ASPEM (RILEVANTE AI FINI IVA)	RAGIONERIA	3.675,50	11.000,00	0,00	0,00	11.000,00
30509402750	RECUPERO QUOTE ILLUMINAZIONE GALLERIA	RAGIONERIA	0,00	0,00	0,00	0,00	0,00

COMUNE DI LUINO

COMUNE DI LUINO

Peg entrate 2011

Codifica PEG	Descr PEG	Responsabile PEG	S2 acc. ultimo es.	S3 Stanz. iniziale	S4 Var. pos.	S5 Var. neg.	S6 Assestato (S3+S4+S5)
30509402800	RECUPERO SPESE PER PIANI EDILIZIA (U. 10901030100)	URBANISTICA	0,00	0,00	0,00	0,00	0,00
30509402900	RIMBORSO SPESE PER IMPOSTE E TASSE COMPRAVENDITA MARGORABIA	SVILUPPO LOCALE E VALORIZZAZIONE DEL PATRIMONIO	0,00	0,00	0,00	0,00	0,00
30509402950	ENTRATA UNA TANTUM CONVENZIONE BORRI	URBANISTICA	0,00	0,00	0,00	0,00	0,00
30509403000	PLUSVALENZE DA ALIENAZIONI PATRIMONIALI	SVILUPPO LOCALE E VALORIZZAZIONE DEL PATRIMONIO	0,00	0,00	0,00	0,00	0,00
30509403500	PIANO DI ZONA - RIMBORSO DA UTENTI PER LETTO DI SOLLIEVO	PIANO DI ZONA	3.287,30	5.000,00	0,00	0,00	5.000,00
30509403550	PIANO DI ZONA-RETTE DI FREQUENZA C.D.D. - ASSEMBLEA DEI SINDACI DI DISTRETTO (RILEVANTE IVA)	PIANO DI ZONA	41.597,49	40.000,00	0,00	0,00	40.000,00
30509403600	PIANO DI ZONA - RIMBORSO "BUONI PASTO" UTENTI (RILEVANTE IVA)	PIANO DI ZONA	0,00	0,00	0,00	0,00	0,00
30509403650	COMPARTICIPAZIONE DA COMUNI INSERIMENTO MINORI IN COMUNITA'	SERVIZI SOCIALI	0,00	0,00	0,00	0,00	0,00
30509403700	PIANO DI ZONA - RECUPERO DAI COMUNI SPESE PERSONALE COMANDATO E VARIE	PIANO DI ZONA	0,00	14.150,00	0,00	0,00	14.150,00
30509404000	CONTRIBUTO STATALE - UFFICI GIUDIZIARI	SVILUPPO LOCALE E VALORIZZAZIONE DEL PATRIMONIO	32.963,00	31.000,00	0,00	0,00	31.000,00
30509404001	CONTRIBUTO PER PROGETTO "MUSICA CHE SPIAZZA"	CULTURA, SPORT E TEMPO LIBERO	0,00	0,00	5.000,00	0,00	5.000,00
40109500100	ALIENAZIONE BENI MOBILI (RILEVANTE AI FINI IVA)	SCOLASTICO	0,00	0,00	0,00	0,00	0,00
40109600100	IMMOBILI COMUNALI - ALIENAZIONI (CAP. 48326/48510/52726/53740)	SVILUPPO LOCALE E VALORIZZAZIONE DEL PATRIMONIO	0,00	0,00	0,00	0,00	0,00
40109600200	TERRENI E AREE - ALIENAZIONI	SVILUPPO LOCALE E VALORIZZAZIONE DEL PATRIMONIO	4.605,00	1.578.000,00	0,00	0,00	1.578.000,00
40109600250	ALIENAZIONE DI BENI MOBILI E ATTREZZATURE	ECONOMATO	0,00	0,00	0,00	0,00	0,00
40109600300	AREE P.E.E.P. - ALIENAZIONE	SVILUPPO LOCALE E VALORIZZAZIONE DEL PATRIMONIO	0,00	0,00	0,00	0,00	0,00

COMUNE DI LUINO

COMUNE DI LUINO

Peg entrate 2011

Codifica PEG	Desc PEG	Responsabile PEG	S2 acc. ultimo es.	S3 Stanz. iniziale	S4 Var. pos.	S5 Var. neg.	S6 Assestato (S3+S4+S5)
40109600400	AREE PRODUTTIVE - ALIENAZIONE	SVILUPPO LOCALE E VALORIZZAZIONE DEL PATRIMONIO	0,00	0,00	0,00	0,00	0,00
40109600500	FOGNATURA - SPESE ISTRUTTORIE	LAVORI PUBBLICI	0,00	0,00	0,00	0,00	0,00
40109600510	BENI IMMOBILI - ALIENAZIONI	SVILUPPO LOCALE E VALORIZZAZIONE DEL PATRIMONIO	400.156,41	500.000,00	0,00	0,00	500.000,00
40209900100	CONTRIBUTO STATO PER FUNZIONI TRASFERITE (CAP. U. 2.01.08.01-500)	RAGIONERIA	2.223,97	0,00	0,00	0,00	0,00
40209900150	CONTRIBUTO STATO PER INVESTIMENTI	RAGIONERIA	0,00	0,00	0,00	0,00	0,00
40210000100	RISTORNO IMPOSTE PAGATE DAI FRONTALIERI	RAGIONERIA	1.155.606,60	1.348.400,00	0,00	0,00	1.348.400,00
40210000200	CONTR STRAORDINARI PER INTERVENTI URGENTI RIASSETTO IDRAULICO FIUME TRESA	LAVORI PUBBLICI	0,00	0,00	0,00	0,00	0,00
40210000300	CONTRIBUTO STRAORDINARIO LAVORI COMPLETAMENTO COMPLESSO PORTIVO	LAVORI PUBBLICI	0,00	0,00	0,00	0,00	0,00
40210000400	CONTRIBUTI STRAORDINARI INTERVENTI TORRENTE COLMEGNINO (U.2090301 0300)	LAVORI PUBBLICI	0,00	0,00	0,00	0,00	0,00
40210000500	CONTRIBUTI STRAORDINARI INTERVENTI TORRENTE LUINA (2090301 0400)	LAVORI PUBBLICI	0,00	0,00	0,00	0,00	0,00
40210000600	CONTRIBUTO DELLO STATO PER LAVORI AMPLIAMENTO E RIATTAMENTO FUNZIONALE SCUOLA ELEMENTARE GREVA (U. 20402011120)	LAVORI PUBBLICI	37.270,00	0,00	0,00	0,00	0,00
40310200020	CONTRIBUTO REGIONE RECUPERO STAZIONE LACUALE (PER 2011)	LAVORI PUBBLICI	0,00	280.000,00	0,00	0,00	280.000,00
40310200030	CONTRIBUTO REGIONALE PER PER LAVORI AMPLIAMENTO E RIATTAMENTO FUNZIONALE SCUOLA ELEMENTARE GREVA (U. 20402011130)	LAVORI PUBBLICI	37.270,00	0,00	0,00	0,00	0,00
40310200040	CONTRIBUTO REGIONALE MANUTENZIONE SCUOLE MEDIE (U.20403010100)	LAVORI PUBBLICI	0,00	0,00	0,00	0,00	0,00
40310200050	CONTRIBUTI DALLA REGIONE PER PARCO LETTERARIO	CULTURA, SPORT E TEMPO LIBERO	0,00	0,00	0,00	0,00	0,00
40310200100	CONTRIBUTO REGIONALE PER PORTI (U 20701010300)	LAVORI PUBBLICI	75.125,00	0,00	0,00	0,00	0,00
40310200150	CONTRIBUTO REGIONALE PORTI TURISTICI (U. 20701010600)	LAVORI PUBBLICI	0,00	0,00	0,00	0,00	0,00

COMUNE DI LUINO

COMUNE DI LUINO

Peg entrate 2011

Codifica PEG	Desc PEG	Responsabile PEG	S2 acc. ultimo es.	S3 Stanz. iniziale	S4 Var. pos.	S5 Var. neg.	S6 Assestato (S3+S4+S5)
40310200200	CONTRIBUTO REGIONALE PER SERVIZI COMPLEMENTARI PORTO LIDO-VARESE LAND OF TOURISM (U. 2.07.01.01. 0800)	LAVORI PUBBLICI	0,00	0,00	0,00	0,00	0,00
40310200230	CONTRIBUTO REALIZZAZIONE CORPO SERVIZI PORTO LIDO-PORTO NUOVO (U. 2.08.03.0150)	LAVORI PUBBLICI	0,00	0,00	0,00	0,00	0,00
40310200250	CONTRIBUTO REGIONALE PER MANUTENZIONE PORTO NUOVO (U. 2.08.03.01 -860)	LAVORI PUBBLICI	0,00	0,00	0,00	0,00	0,00
40310200300	CONTRIBUTO REGIONALE PER IMPIANTI ACQUEDOTTO (U. 2.09.04.07-200)	MANUTENZIONE	77.940,00	0,00	0,00	0,00	0,00
40310200350	CONTRIBUTO REGIONALE PER SISTEMAZIONE VIA BERRA (CAP. U. 20801011100)	LAVORI PUBBLICI	0,00	0,00	0,00	0,00	0,00
40310200400	CONTRIBUTO REGIONALE DISTRETTO-PER IL COMMERCIO PER PAVIMENTAZIONE PARCO A LAGO (CAP. U. 2.09.06.01.0900- 20702070100- 20702070200)	LAVORI PUBBLICI	340.000,00	0,00	0,00	0,00	0,00
40310200500	CONTRIBUTO REGIONALE PER INVESTIMENTI (U. LAVORI PUBBLICI 20105050100 11.300,00-2010805120 13.700,00 - 20904010200 5.000,00 - 20107050300 3.000,00)	LAVORI PUBBLICI	0,00	33.000,00	0,00	0,00	33.000,00
40310200600	CONTRIBUTO REGIONE L.R. 35/95 VILLA HUSSY	LAVORI PUBBLICI	0,00	0,00	0,00	0,00	0,00
40310200700	CONTRIBUTO REGIONALE (FRISL) RISTRUTTURAZIONE VILLA HUSSY	LAVORI PUBBLICI	0,00	0,00	0,00	0,00	0,00
40310200750	CONTRIBUTO REGIONALE VILLA HUSSY PROGETTO LUINO IN RETE	CULTURA, SPORT E TEMPO LIBERO	0,00	0,00	0,00	0,00	0,00
40310200800	CONTRIBUTO REGIONALE PER ACQUISIZIONE BIBLIOTECA SERENI (U. 2.05.01.05 -200)	CULTURA, SPORT E TEMPO LIBERO	0,00	0,00	0,00	0,00	0,00
40310200900	CONTRIBUTO REGIONALE ARREDO CITTA' MERCATO STORICO	LAVORI PUBBLICI	0,00	0,00	0,00	0,00	0,00
40310201000	CONTRIBUTO REGIONALE E.R.P.	LAVORI PUBBLICI	0,00	0,00	0,00	0,00	0,00
40310201100	CONTRIBUTO REGIONALE L.R. 23/97 RIFACIMENTO LUNGOLAGO (FASCIA LAGO PINO BAR E NUCLEO ANTICO) (NON ACCERTARE SU 2003)	LAVORI PUBBLICI	0,00	0,00	0,00	0,00	0,00
40310201200	CONTRIBUTO REGIONALE PER REALIZZAZIONE SERVIZI COMPLEMENTARI-VARESE LAND AF TOURISM (U. 20701010700)	LAVORI PUBBLICI	0,00	0,00	0,00	0,00	0,00

COMUNE DI LUINO

COMUNE DI LUINO

Peg entrate 2011

Codifica PEG	Desc PEG	Responsabile PEG	S2 acc. ultimo es.	S3 Stanz. iniziale es.	S4 Var. pos.	S5 Var. neg.	S6 Assestato (S3+S4+S5)
40310201220	CONTRIBUTO REGIONE ABBATTIMENTO BARRIERE ARCHITETTONICHE (USCITA 2.09.01.07.0400)	URBANISTICA	9.979,16	30.000,00	0,00	0,00	30.000,00
40310201250	CONTRIBUTO REGIONALE RIPRISTINO VIABILITA' COMUNALE A SEGUITO ALLUVIONE (U. 2.08.01.01.4800)	LAVORI PUBBLICI	0,00	0,00	0,00	0,00	0,00
40310201300	TRASFERIMENTO REGIONALE DANNI: ALLUVIONE (DANNI PRIVATI) (U.2.09.03.07.0100)	SVILUPPO LOCALE E VALORIZZAZIONE DEL PATRIMONIO	0,00	0,00	0,00	0,00	0,00
40310201320	CONTRIBUTO REGIONALE PER RISTRUTTURAZIONE FOGNATURA COLMEGNA (U. 2.09.04.01 -150)	LAVORI PUBBLICI	0,00	0,00	0,00	0,00	0,00
40310201350	CONTRIBUTO REGIONALE RIPARAZIONE DANNI DA ALLUVIONE A EDIFICI PUBBLICI (U. 2.01.05.01.3100)	LAVORI PUBBLICI	0,00	0,00	0,00	0,00	0,00
40310201370	CONTRIBUTO REGIONALE ALLUVIONE NOVEMBRE 2002 DANNI EDILIZIA PRIVATA (USCITA 2.09.03.07.0150)	MANUTENZIONE	0,00	0,00	0,00	0,00	0,00
40310201400	CONTRIBUTO REGIONALE INTERVENTI MIGLIORAMENTO PARCO A LAGO (PER 2011)	LAVORI PUBBLICI	0,00	0,00	0,00	0,00	0,00
40310201440	CONTRIBUTO REGIONALE PER SPIAGGIA	LAVORI PUBBLICI	0,00	240.000,00	0,00	0,00	240.000,00
40310201450	DOCUP CONTRIBUTO 40% PER POTENZIAMENTO ACQUEDOTTO CREVA (DOCUP OBIETTIVO 2 ANNI 2000-2006) U.2.09.04.01 2250	LAVORI PUBBLICI	0,00	0,00	0,00	0,00	0,00
40310201500	DOCUP CONTRIBUTO 50% PER NUOVA SEDE UFFICIO TURISTICO (OBIETTIVO 2 ANNI 2009/2011) U.20701010900	LAVORI PUBBLICI	0,00	0,00	0,00	0,00	0,00
40310201550	DOCUP CONTRIBUTO 40% PER IMBARCADERO (OBIETTIVO 2 - 2002/2006) (U:2080301 0600)	RAGIONERIA	0,00	0,00	0,00	0,00	0,00
40310201600	CONTRIBUTO REGIONALE PIC INTERREG III A. ITALIA SVIZZERA 2000/2006 - ACQUEDOTTO DEL PALONE (U.20904012260)	LAVORI PUBBLICI	0,00	0,00	0,00	0,00	0,00
40310201650	DOCUP CONTRIBUTO 40% PER PARCO MARGORABBIA (OBIETTIVO 2) (U. 2.06.02.01.1200)	LAVORI PUBBLICI	0,00	0,00	0,00	0,00	0,00
40310201670	DOCUP CONTRIBUTO INCARICO FATTIBILITA' INTERVENTI AREE CENTRALI E LUNGOLAGO (U. 2.08.01.06.0200)	SVILUPPO LOCALE E VALORIZZAZIONE DEL PATRIMONIO	0,00	0,00	0,00	0,00	0,00

COMUNE DI LUINO

COMUNE DI LUINO

Peg entrate 2011

Codifica PEG	Desc PEG	Responsabile PEG	S2 acc. ultimo es.	S3 Stanz. iniziale	S4 Var. pos.	S5 Var. neg.	S6 Assestato (S3+S4+S5)
40310201700	DOCUP CONTR 40% LUNGOLAGO ORA PER PAVIMENTAZIONI E UFF. COMUNALI (U. 2.08.01.01.870 - 2.01.08.01.0100)	LAVORI PUBBLICI	0,00	0,00	0,00	0,00	0,00
40310201750	DOCUP CONTR 40% FOGNAT MOTTE E PARTE P. ZZA S. ANTONIO ORA PER GRONDA LUINA (U. 2.09.04.01.2400)	RAGIONERIA	0,00	0,00	0,00	0,00	0,00
40310201770	DOCUP CONTRIBUTO 40% PARTE LUNGOLAGO, P.ZZA S. ANTONIO, CENTRI STORICI PER SCUOLE ELEMENTARI, PARCO MARGORABBIA E PORTO LIDO	RAGIONERIA	0,00	0,00	0,00	0,00	0,00
40310201800	DOCUP CONTRIBUTO AGENDA PER COSTRUZIONE DI UNA PROGETTUALITA' LOCALE CONDIVISA (U. 2.09.01.06.0400)	RAGIONERIA	0,00	0,00	0,00	0,00	0,00
40310202000	CONTRIBUTI DALLA REGIONE PER EDILIZIA RESIDENZIALE PUBBLICA (USCITA 2.09.02.07.0100)	URBANISTICA	0,00	0,00	0,00	0,00	0,00
40410400050	CONTRIBUTO DALLA PROVINCIA PER PARCO LETTERARIO	CULTURA, SPORT E TEMPO LIBERO	0,00	0,00	0,00	0,00	0,00
40410400100	CONTRIBUTO PROVINCIA PROGETTO COOFINANZIATO MACELLO	RAGIONERIA	0,00	0,00	0,00	0,00	0,00
40410400150	CONTRIBUTO PROVINCIA FALDE IDRICHE	LAVORI PUBBLICI	0,00	0,00	0,00	0,00	0,00
40410400200	CONTRIBUTO COMUNITA' MONTANA PER LAVORI ADEGUAMENTO FUNZIONALE MACELLO (CAP. U. 21103010250)	MANUTENZIONE	50.000,00	0,00	0,00	0,00	0,00
40410400250	CONTRIBUTO COMUNITA' MONTANA PER AREA EX DISCARICA (CAP. U. 20905010500)	MANUTENZIONE	239.400,00	0,00	0,00	0,00	0,00
40410400300	CONTRIBUTO COMUNITA' MONTANE PROGETTO COOFINANZIATO MACELLO	MANUTENZIONE	0,00	0,00	0,00	0,00	0,00
40410400350	CONTRIBUTO PROVINCIA CREAZIONE SPIAGGIA CON ANNESSE STRUTTURE TURISTICHE (U. 2.07.01.01.0100 -)	LAVORI PUBBLICI	0,00	0,00	0,00	0,00	0,00
40410400400	CONTRIBUTO COMUNITA' MONTANA PER RISTRUTTURAZIONE CANILE	RAGIONERIA	0,00	0,00	0,00	0,00	0,00
40410400500	CONTRIBUTO DALLA COMUNITA' MONTANA PER PARCO LETTERARIO	CULTURA, SPORT E TEMPO LIBERO	0,00	0,00	0,00	0,00	0,00
40410400600	CONTRIBUTO PROVINCIA PER PROGETTAZIONE LAVORI VARI	LAVORI PUBBLICI	7.850,14	0,00	0,00	0,00	0,00

COMUNE DI LUINO

COMUNE DI LUINO

Peg entrate 2011

Codifica PEG	Desc PEG	Responsabile PEG	S2 acc. ultimo es.	S3 Stanz. iniziale	S4 Var. pos.	S5 Var. neg.	S6 Assestato (S3+S4+S5)
40410400650	CONTRIBUTO DA I.N.A.I.L. RIATTAMENTO FUNZIONALE SCUOLE MEDIE (CAP. U. 20403010100)	LAVORI PUBBLICI	0,00	0,00	0,00	0,00	0,00
40410400651	CONTRIBUTO DA COMUNI PER UFFICIO PASSAPORTI	LAVORI PUBBLICI	0,00	0,00	0,00	0,00	0,00
40510500100	PROVENTI DA PIANIFICAZIONI URBANISTICHE	URBANISTICA	226.948,42	1.030.000,00	0,00	0,00	1.030.000,00
40510500150	CONDONO EDILIZIO	URBANISTICA	0,00	0,00	0,00	0,00	0,00
40510500180	MONETIZZAZIONE AREE STANDARD E MONETIZZAZIONI P.I.I.	URBANISTICA	243.187,60	115.000,00	130.000,00	0,00	245.000,00
40510500200	MONETIZZAZIONE AREE STANDARD	URBANISTICA	0,00	0,00	0,00	0,00	0,00
40510600100	CONTRIBUTO CARIPLO PARCO SMERALDO	LAVORI PUBBLICI	0,00	0,00	18.000,00	0,00	18.000,00
40510600200	CONTRIBUTI DA PRIVATI PER INVESTIMENTI (CAP. U. 20906010700)	LAVORI PUBBLICI	0,00	0,00	0,00	0,00	0,00
40510600250	CONTRIBUTO DA BANCHE PER DANNI ALLUVIONE (U. 20501011000)	MANUTENZIONE	0,00	0,00	0,00	0,00	0,00
40510600401	CONTRIBUTO G.A.L. PER IMPIANTO FOTOVOLTAICO SCUOLA ELEMENTARE LUINO	LAVORI PUBBLICI	0,00	0,00	200.000,00	0,00	200.000,00
40510600402	CONTRIBUTO G.A.L. PER RECUPERO EX DISTRIBUTORE	LAVORI PUBBLICI	0,00	0,00	132.800,00	0,00	132.800,00
50110900100	ANTICIPAZIONI DI CASSA	RAGIONERIA	0,00	5.000.000,00	0,00	0,00	5.000.000,00
50311400050	MUTUO CASSA DD.PP PER VIE DE AMICIS E DA VINCI	RAGIONERIA	0,00	0,00	0,00	0,00	0,00
50311400100	MUTUO PER MANUTENZIONE STRAORDINARIA PALAZZO COMUNALE (CAP. USCITA 20108010400)	RAGIONERIA	0,00	0,00	0,00	0,00	0,00
50311400200	MUTUO PER POTERZIAMENTO SISTEMA FOGNARIO (CAP. U. 20)	RAGIONERIA	0,00	250.000,00	0,00	0,00	250.000,00
50311400300	POS 4534053 MUTUO PER MANUTENZIONE STRAORDINARIA SCUOLA VOLDOMINO (U 20402010800)	RAGIONERIA	300.000,00	0,00	0,00	0,00	0,00
50311400400	POS. 4528887 MUTUO RIFACIMENTO COPERTURA CAMPI TENNIS CENTRO SPORTIVO "LE BETULLE" (CAP. U. 20601010400)	RAGIONERIA	0,00	0,00	0,00	0,00	0,00
50311400450	MUTUO PER NUOVO CAMPO DI CALCIO (CAP. U 20602010500)	RAGIONERIA	0,00	0,00	0,00	0,00	0,00

COMUNE DI LUINO

COMUNE DI LUINO

Peg entrate 2011

Codifica PEG	Desc PEG	Responsabile PEG	S2 acc. ultimo es.	S3 Stanz. iniziale	S4 Var. pos.	S5 Var. neg.	S6 Assestato (S3+S4+S5)
50311400500	POS. 4533949 MUTUO CASSA DEPOSITI E PRESTITI SPA PER ACQUISTO SCUOLABUS (U 20405050100)	RAGIONERIA	78.000,00	0,00	0,00	0,00	0,00
50311400600	MUTUO PER REALIZZAZIONE PARCHEGGIO VIA BERRA (U 20801010450)	RAGIONERIA	0,00	0,00	0,00	0,00	0,00
50311400700	MUTUO PER POTENZIAMENTO RETE ILLUMINAZIONE PUBBLICA (U 20802010200)	MANUTENZIONE	0,00	0,00	0,00	0,00	0,00
50311400800	POS. 4380471/00 MUTUO CASSA DD.PP. PER SVINCOLO OSPEDALE (CAP. 52810) (DA RICHIEDERE PER DIVERSI UTILIZZO CONSUNTIVO 2006)	RAGIONERIA	0,00	0,00	0,00	0,00	0,00
50311400850	POS 4521099 MUTUO CREAZIONE SPIAGGIA "LE SERENELLE" (CAP. U. 20701010200)	RAGIONERIA	0,00	0,00	0,00	0,00	0,00
50311400900	MUTUO PER AREA VIA GORIZIA EX CAPANNONE ECONORD (U 20905010500)	MANUTENZIONE	0,00	0,00	0,00	0,00	0,00
50311401000	POS. 4348448/00 MUTUO CASSA DD.PP. PER VIA CERVINIA (USCITA 2.08.01.01.3300)	RAGIONERIA	0,00	0,00	0,00	0,00	0,00
50311401100	DEVOLUZIONE MUTUO PER ARCHIVIO EX DEVOL. PER NUOVO IMPIANTO DI ILLUMINAZIONE VIA LIDO	RAGIONERIA	0,00	0,00	0,00	0,00	0,00
50311401200	POS. 4528485 MUTUO REALIZZAZIONE PARCO A LAGO (CAP. U. 20906010800)	RAGIONERIA	0,00	0,00	0,00	0,00	0,00
50311401300	MUTUO CASSA DD.PP. PER OPERE E LAVORI VARI	RAGIONERIA	0,00	0,00	0,00	0,00	0,00
50311401400	POS. 4524900 MUTUO RIFACIMENTO VIABILITA' VIA CREVA (CAP. U. 20801010100)	RAGIONERIA	0,00	0,00	0,00	0,00	0,00
50311401420	POS. 4459686/00 MUTUO PER ROTATORIA VIA ASMARA-VIA COPELLI (U.2.08.01.01-500)	RAGIONERIA	0,00	0,00	0,00	0,00	0,00
50311401500	P. 4393904/00 FOGNATURA VILLAGGIO MENOTTI DEVOLUZIONE PER CENTRO SPORTIVO	RAGIONERIA	0,00	0,00	0,00	0,00	0,00
50311401600	P. 4347174/00 DEVOL. DA STRADA BIVIGLIONE A NUOVO IMPIANTO ILLUMINAZIONE CAMPO SPORTIVO VIA LIDO - CASSA DD.PP.	RAGIONERIA	0,00	0,00	0,00	0,00	0,00
50311401700	P. 4393904/00 MARCIAPIEDE VIA ISOLA DEI FIORI DEVOLUTO CENTRO SPORTIVO CASSA DD.PP.	RAGIONERIA	0,00	0,00	0,00	0,00	0,00
50311401800	POS. 4194024/00 MUTUO CASSA DD.PP. - COSTRUZIONE UFFICI GIUDIZIARI (USCITA 48330)	RAGIONERIA	0,00	0,00	0,00	0,00	0,00

COMUNE DI LUINO

COMUNE DI LUINO

Peg entrate 2011

Codifica PEG	Desc PEG	Responsabile PEG	S2 acc. ultimo es.	S3 Stanz. iniziale	S4 Var. pos.	S5 Var. neg.	S6 Assestato (S3+S4+S5)
50311401900	MUTUO RISTRUTTURAZIONE SCUOLE MEDIE (U. 20403010100)	RAGIONERIA	0,00	0,00	0,00	0,00	0,00
50311402000	P.4393904/00 DEVOLUZIONE MUTUO PER SPOSTAMENTO PESA PUBBLICA A CENTRO SPORTIVO CASSA DD.PP.	RAGIONERIA	0,00	0,00	0,00	0,00	0,00
50311402100	POS. 4439279/00 MUTUO PER LAVORI 2 LOTTO CENTRO SPORTIVO "LE BETULLE" (CAP. U. 2.06.01.01.1100)	RAGIONERIA	0,00	0,00	0,00	0,00	0,00
50311402140	POS. 4468438/00 MUTUO A CARICO STATO CENTRO SPORTIVO "LE BETULLE" L.65/87 (U. 20601011300)	RAGIONERIA	0,00	0,00	0,00	0,00	0,00
50311402150	POS 4468438/02 MUTUO PER CENTRO SPORTIVO "LE BETULLE" LAVORI DI POTENZIAMENTO (U. 2.06.01.01.1200)	RAGIONERIA	0,00	0,00	0,00	0,00	0,00
50311402160	POS 4459687/00 - POS 4493593/00 MUTUO PER COMPLESSO SPORTIVO PARCO MARGORABIA (2.06.02.01.1000 RP E 1300 CP)	RAGIONERIA	0,00	0,00	0,00	0,00	0,00
50311402165	POS. 4512378 MUTUO PER REALIZZAZIONE SERVIZI COMPLEMENTARI PORTO LIDO-VARESE LAND OF TOURISM (U20701010700)	RAGIONERIA	0,00	0,00	0,00	0,00	0,00
50311402170	POS 4520025/00 POS. 4528886 MUTUO COSTRUZIONE PALESTRA E MANUTENZIONE SCUOLA ELEMENTARE CREVA (CAP. U. 20402011100)	RAGIONERIA	0,00	0,00	0,00	0,00	0,00
50311402180	POS 4492932 - 4491866/00 MUTUO SCUOLE ELEMENTARI MOTTE - VOLDOMINO - CREVA (U. 2.04.02.01.1000)	RAGIONERIA	0,00	0,00	0,00	0,00	0,00
50311402190	POS 4491867/00 MUTUO RISTRUTTURAZIONE SCUOLE MEDIE (U. 2.04.03.01.0600)	RAGIONERIA	0,00	0,00	0,00	0,00	0,00
50311402200	P. 4326791/00 MUTUO CASSA DD.PP. PER RISTRUTTURAZIONE SCUOLA MEDIA USCITA 5100-50500-50560)	RAGIONERIA	0,00	0,00	0,00	0,00	0,00
50311402300	MUTUO CREAZIONE SPIAGGIA CON ANNESSE STRUTTURE TURISTICHE (U. 2.07.01.01.0200)	RAGIONERIA	0,00	0,00	0,00	0,00	0,00
50311402350	POS 4520270 MUTUO MANUTENZIONE STRAORDINARIA SCUOLA ELEMENTARE VOLDOMINO (CAP. U. 20402010800)	RAGIONERIA	0,00	0,00	0,00	0,00	0,00

COMUNE DI LUINO

COMUNE DI LUINO

Peg entrate 2011

Codifica PEG	Desc PEG	Responsabile PEG	S2 acc. ultimo es.	S3 Stanz. iniziale	S4 Var. pos.	S5 Var. neg.	S6 Assestato (S3+S4+S5)
50311402360	MUTUO COMPLETAMENTO COLLETTORE CONSORZIO (U. 2.09.04.01.0100)	RAGIONERIA	0,00	0,00	0,00	0,00	0,00
50311402380	POS 4503224/00 MUTUO REALIZZAZIONE NUOVI COLOMBARI E OSSARI (U. 2.10.05.01.0100)	RAGIONERIA	0,00	0,00	0,00	0,00	0,00
50311402400	POS. 4337486/00 MUTUO CASSA DD.PP. PER RISTRUTTURAZIONE ACQUEDOTTO (USCITA 2.09.04.01.2300)	RAGIONERIA	0,00	0,00	0,00	0,00	0,00
50311402500	CONTRIBUTO COMUNITA' MONTANA (FRICOM) PER VIA CASTELLO (U. 2.08.01.01.4000)	RAGIONERIA	0,00	0,00	0,00	0,00	0,00
50311402600	CONTRIBUTO REGIONALE (FRISL) PER FOGNATURA VIA GREVA (USCITA)	RAGIONERIA	0,00	0,00	0,00	0,00	0,00
50311402700	MUTUO CASSA DD.PP. PER ACQUISTO AREA SVIT (CAP. 49140)	RAGIONERIA	0,00	0,00	0,00	0,00	0,00
50311402900	P. 4376539/00 MUTUO CASSA DD.PP. PER FOGNATURA MOTTE (CAP. S 53520)	RAGIONERIA	0,00	0,00	0,00	0,00	0,00
50311402920	MUTUO PER FOGNATURA COLMEGNA (U. 2.09.04.01-100)	LAVORI PUBBLICI	0,00	0,00	0,00	0,00	0,00
50311402930	MUTUO PER SISTEMAZIONE CIMITERO VOLDOMINO (U. 2.10.5.01-100)	LAVORI PUBBLICI	0,00	0,00	0,00	0,00	0,00
50311402950	POS. 4415153 MUTUO PARCHEGGI VIA SAN PIETRO (DIVERSO UTILIZZO DEL MUTUO COSTRUZIONE COLOMBARI)	RAGIONERIA	0,00	0,00	0,00	0,00	0,00
50311402960	P. 4407448 MUTUO CASSA RIFACIMENTO LUNGOLAGO USCITA 2.08.0101.0850	RAGIONERIA	0,00	0,00	0,00	0,00	0,00
50311402970	IMPLEMENTAZIONE RETE FOGNARIA USCITA 2.09.0401.2400 FINANZIATA CON OBIETTIVO DUO	RAGIONERIA	0,00	0,00	0,00	0,00	0,00
50311402980	MUTUO METANIZZAZIONE COLMEGNA	RAGIONERIA	0,00	0,00	0,00	0,00	0,00
50311403000	MUTUO PER ACQUISTO AREA SVIT E FABBRICATI RAGIONERIA (U. 2.01.05.01.2600)	RAGIONERIA	0,00	0,00	0,00	0,00	0,00
50311403010	MUTUO PER ADEGUAMENTO LUOGHI DEL MERCATO (CAP U 20801010830)	RAGIONERIA	0,00	0,00	0,00	0,00	0,00
50311403020	POS 3076062 RESIDUO MUTUO OPERE ESTERNE PISCINA	RAGIONERIA	0,00	0,00	0,00	0,00	0,00
50311403025	POS 3089447 RESIDUO MUTUO FOGNATURA PEZZE	LAVORI PUBBLICI	0,00	0,00	0,00	0,00	0,00

COMUNE DI LUINO

COMUNE DI LUINO

Peg entrate 2011

Codifica PEG	Desc PEG	Responsabile PEG	S2 acc. ultimo es.	S3 Stanz. iniziale es.	S4 Var. pos.	S5 Var. neg.	S6 Assestato (S3+S4+S5)
50311403030	P. 4415046/00 MUTUO CASSA DD.PP. VILLA HUSSY (USCITA 2.05.0101.0800)	RAGIONERIA	0,00	0,00	0,00	0,00	0,00
50311403040	DOCUP FINANZIAMENTO 50% PER REALIZZAZIONE TENSOISTRUTTURA PARCO FERRINI(OBIETTIVO 2 ANNI 2009/2011) (U.2.)	LAVORI PUBBLICI	0,00	0,00	0,00	0,00	0,00
50311403050	DOCUP FINANZIAMENTO 50% PER NUOVA SEDE UFFICIO TURISTICO (OBIETTIVO 2 ANNI 2009/2011 U. 20701010900)	LAVORI PUBBLICI	0,00	0,00	0,00	0,00	0,00
50311403060	DOCUP FINANZIAMENTO 60% PER STAZIONE LACUALE (OBIETTIVO 2 2002/2006) (U. 2.08.03.01.0600)	RAGIONERIA	0,00	0,00	0,00	0,00	0,00
50311403070	DOCUP FINANZIAMENTO 60% PER PARCO MARGORABBIA (OBIETTIVO DUE) (U. 2.06.02.01.1200)	LAVORI PUBBLICI	0,00	0,00	0,00	0,00	0,00
50311403080	DOCUP FINANZ 60% LUNGOLAGO ORA PER ASFALTATURE E UFFICI COMUNALI (U. 2.08.01.01.0870 - 2.01.08.01.0100)	LAVORI PUBBLICI	0,00	0,00	0,00	0,00	0,00
50311403090	DOCUP FINANZ 60% FOGNAT MOTTE E PARTE P. ZZA. S. ANTONIO ORA PER GRONDA LUINA (U. 2.09.04.01.2400)	RAGIONERIA	0,00	0,00	0,00	0,00	0,00
50311403095	DOCUP FINANZ. 60% PARTE LUNGOLAGO, P.ZZA S. ANTONIO E CENTRI STORICI PER SCUOLE ELEMENTARI-PARCO MARGORABBIA-PORTO LIDO	RAGIONERIA	0,00	0,00	0,00	0,00	0,00
60100000200	CONTRIBUTI INPS PER LAVORO DIPENDENTE	PERSONALE	0,00	0,00	0,00	0,00	0,00
60100000300	CONTRIBUTI CPDEL	PERSONALE	295.775,83	400.000,00	0,00	0,00	400.000,00
60100000400	FONDO PREVIDENZA E CREDITO	PERSONALE	11.734,07	30.000,00	0,00	0,00	30.000,00
60100000500	CONTRIBUTI INADEL PREVIDENZA	PERSONALE	38.780,34	50.000,00	0,00	0,00	50.000,00
60100000600	CONTRIBUTI INADEL PREVIDENZA ARRETRATI 82/86	PERSONALE	0,00	0,00	0,00	0,00	0,00
60100000700	QUOTE RICONGIUNZIONE CPDEL	PERSONALE	772,03	5.000,00	0,00	0,00	5.000,00
60100000800	QUOTE RISCATTO INADEL	PERSONALE	0,00	0,00	0,00	0,00	0,00
60100000900	CONTRIBUTI INPS COLLABORAZIONI COORDINATE E CONTINUATIVE	PERSONALE	970,36	10.000,00	0,00	0,00	10.000,00
60100001000	ASSICURAZIONI INAIL COLLABORATORI	PERSONALE	6,84	5.000,00	0,00	0,00	5.000,00

COMUNE DI LUINO

Codifica PEG	Desc PEG	Responsabile PEG	S2 acc. ultimo es.	S3 Stanz. iniziale	S4 Var. pos.	S5 Var. neg.	S6 Assestato (S3+S4+S5)
60100001100	APPLICAZIONE T.F.R. - FONDO PENSIONI	PERSONALE	0,00	0,00	0,00	0,00	0,00
60200000200	RITENUTE ERARIALI LAVORO DIPENDENTE (STATO)	PERSONALE	584.049,95	700.000,00	0,00	0,00	700.000,00
60200000240	RITENUTE ERARIALI LAVORO DIPENDENTE (COMUNE)	PERSONALE	13.095,33	20.000,00	0,00	0,00	20.000,00
60200000250	RITENUTE ERARIALI LAVORO DIPENDENTE (REGIONE)	PERSONALE	33.241,55	50.000,00	0,00	0,00	50.000,00
60200000300	RITENUTE ERARIALI LAVORO AUTONOMO	RAGIONERIA	122.024,88	200.000,00	0,00	0,00	200.000,00
60200000350	RITENUTE ERARIALI COLLABORATORI COORDINATI E CONTINUATIVI	PERSONALE	964,11	10.000,00	0,00	0,00	10.000,00
60200000400	RITENUTA 4% SU CONTRIBUTI	RAGIONERIA	18.910,07	30.000,00	0,00	0,00	30.000,00
60200000500	RITENUTE IRPEF 20% SU ESPROPI	RAGIONERIA	864,21	5.000,00	0,00	0,00	5.000,00
60200000600	RITENUTE IRPEF SU INDENNITA' DI CARICA AMMINISTRATORI	PERSONALE	30.429,53	70.000,00	0,00	0,00	70.000,00
60200000700	RITENUTE IRPEF REDDITI ASSIMILATI	PERSONALE	8.745,57	20.000,00	0,00	0,00	20.000,00
60200000800	RITENUTE IRPEF TASSAZIONE SEPARATA	PERSONALE	0,00	10.000,00	0,00	0,00	10.000,00
60300000200	QUOTE SINDACALI	PERSONALE	11.391,77	20.000,00	0,00	0,00	20.000,00
60300000300	ASSICURAZIONI VOLONTARIE	PERSONALE	8.579,56	20.000,00	0,00	0,00	20.000,00
60300000400	CESSIONI STIPENDIO	PERSONALE	41.879,11	70.000,00	0,00	0,00	70.000,00
60400000200	DEPOSITI CAUZIONALI	RAGIONERIA	26.273,98	100.000,00	0,00	0,00	100.000,00
60500000200	RIMBORSO SPESE PER SERVIZI PER CONTO DI TERZI	RAGIONERIA	48.415,05	100.000,00	0,00	0,00	100.000,00
60500000300	RECUPERO CANONI IACP ALLOGGI REQUISITI	RAGIONERIA	0,00	0,00	0,00	0,00	0,00
60500000400	RIMBORSO SPESE ELEZIONI A CARICO DELLO STATO	ANAGRAFE	68.655,77	100.000,00	0,00	0,00	100.000,00
60600000100	RIMBORSO DI ANTICIPAZIONI DI FONDI PER ECONOMATO		0,00	0,00	0,00	0,00	0,00
60600000200	RIMBORSO ANTICIPAZIONI DI FONDI PER ECONOMATO	ECONOMATO	67.200,00	150.000,00	0,00	0,00	150.000,00
60700000100	DEPOSITI PER SPESE CONTRATTUALI	APPALTI CONTRATTI	6.181,92	100.000,00	0,00	0,00	100.000,00
60700000200	DEPOSITI PER SPESE CONTRATTUALI	ECONOMATO	0,00	0,00	0,00	0,00	0,00

Peg uscite 2011

Codifica PEG	Desc PEG	Responsabile PEG	S2 impegni ultimo es.	S3 Stanz. iniziale	S4 Var. pos.	S5 Var. neg.	S6 Assestato (S3+S4+S5)
10101020100	RAPPRESENTANZA - ACQUISTO BENI (D.L. 78/2010 - CAP. SOGGETTO A CONTENIMENTO SPESE)	ECONOMATO	4.515,68	900,00	0,00	0,00	900,00
10101030100	INDENNITA' DI FUNZIONE E INDENNITA' INTEGRATIVA A FINE MANDATO AL SINDACO	SEGRETERIA, AFFARI GENERALI ED ISTITUZIONALI E LEGALI	38.068,03	42.300,00	0,00	-1.100,00	41.200,00
10101030200	INDENNITA' DI FUNZIONE AL VICESINDACO E AGLI ASSESSORI	SEGRETERIA, AFFARI GENERALI ED ISTITUZIONALI E LEGALI	95.519,31	87.200,00	0,00	0,00	87.200,00
10101030300	GETTONI DI PRESENZA PER LA PARTECIPAZIONE DEI CONSIGLIERI AI CONSIGLI COMUNALI	SEGRETERIA, AFFARI GENERALI ED ISTITUZIONALI E LEGALI	1.721,18	3.600,00	0,00	0,00	3.600,00
10101030400	GETTONI DI PRESENZA PER LA PARTECIPAZIONE DEI CONSIGLIERI ALLE COMMISSIONI CONSILIARI	SEGRETERIA, AFFARI GENERALI ED ISTITUZIONALI E LEGALI	1.217,42	2.700,00	0,00	-790,00	1.910,00
10101030500	RIMBORSO SPESE E INDENNITA' DI MISSIONE AGLI AMMINISTRATORI	SEGRETERIA, AFFARI GENERALI ED ISTITUZIONALI E LEGALI	1.417,99	1.000,00	0,00	0,00	1.000,00
10101030600	RIMBORSO ONERI ASSIST.-PREVIDEN.-ASSICUR. E INDENNITA' FINE RAPPORTO DEGLI AMMINISTRATORI IN ASPETTATIVA	SEGRETERIA, AFFARI GENERALI ED ISTITUZIONALI E LEGALI	8.326,80	6.500,00	1.100,00	0,00	7.600,00
10101030650	RIMBORSO AI DATORI DI LAVORO PERMESSI RETRIBUITI AMMINISTRATORI	SEGRETERIA, AFFARI GENERALI ED ISTITUZIONALI E LEGALI	0,00	0,00	0,00	0,00	0,00
10101030800	RIMBORSO AI DATORI DI LAVORO DEGLI ONERI PREVID. RETRIBUTIVI ED ASSICUR PER PERMESSI RETRIBUITI ED ASPETTATIVE SINDACO, ASSESSORI E CONSIGLIERI	SEGRETERIA, AFFARI GENERALI ED ISTITUZIONALI E LEGALI	0,00	0,00	0,00	0,00	0,00
10101030900	TRATTAMENTO ECONOMICO REVISORI DEI CONTI (D.L. 78/2010 - CAP. SOGGETTO A CONTENIMENTO SPESE)	RAGIONERIA	21.848,91	11.107,00	0,00	0,00	11.107,00
10101031000	INDENNITA' DIFENSORE CIVICO	SEGRETERIA, AFFARI GENERALI ED ISTITUZIONALI E LEGALI	0,00	0,00	0,00	0,00	0,00

COMUNE DI LUINO

Peg uscite 2011

Codifica PEG	Desc PEG	Responsabile PEG	S2 impegni ultimo es.	S3 Stanz. iniziale	S4 Var. pos.	S5 Var. neg.	S6 Assestato (S3+S4+S5)
10101070100	IRAP AMMINISTRATORI, CONSIGLIERI	RAGIONERIA	10.671,24	13.000,00	0,00	0,00	13.000,00
10102010100	STIPENDI - SEGRETERIA	PERSONALE	407.940,00	261.139,00	0,00	-14.000,00	247.139,00
10102010150	STIPENDI - SEGRETERIA CONTR. REGIONE CARTA BENZINA	PERSONALE	0,00	12.800,00	0,00	0,00	12.800,00
10102010200	STIPENDI - UFFICIO PERSONALE	PERSONALE	197.810,00	223.632,00	0,00	-37.000,00	186.632,00
10102010300	STIPENDI- SERVIZI AL CITTADINO	PERSONALE	0,00	0,00	0,00	0,00	0,00
10102010350	STIPENDI- APPALTI E CONTRATTI	PERSONALE	0,00	0,00	0,00	0,00	0,00
10102010400	TRATTAMENTO ECONOMICO ACCESSORIO SEGRETERIA	PERSONALE	9.500,00	7.900,00	0,00	-2.000,00	5.900,00
10102010500	TRATTAMENTO ECONOMICO ACCESSORIO UFFICIO PERSONALE	PERSONALE	3.432,21	5.240,00	0,00	-2.000,00	3.240,00
10102010600	TRATTAMENTO ECONOMICO ACCESSORIO - SERVIZI AL CITTADINO	PERSONALE	0,00	0,00	0,00	0,00	0,00
10102010650	TRATTAMENTO ECONOMICO ACCESSORIO- APPALTI E CONTRATTI	PERSONALE	0,00	0,00	0,00	0,00	0,00
10102010700	MISSIONI - SEGRETERIA	PERSONALE	0,00	0,00	0,00	0,00	0,00
10102010800	MISSIONI - UFFICIO PERSONALE	PERSONALE	0,00	0,00	0,00	0,00	0,00
10102010900	MISSIONI - SERVIZI AL CITTADINO	PERSONALE	0,00	0,00	0,00	0,00	0,00
10102011000	ONERI PREVIDENZIALI ASSISTENZIALI - SEGRETERIA	PERSONALE	115.622,10	76.939,00	0,00	0,00	76.939,00
10102011100	ONERI PREVIDENZIALI ASSISTENZIALI - PERSONALE	PERSONALE	56.200,00	62.574,00	0,00	0,00	62.574,00
10102011200	ONERI PREVIDENZIALI ASSISTENZIALI - SERVIZI AL CITTADINO	PERSONALE	0,00	0,00	0,00	0,00	0,00
10102011250	ONERI PREVIDENZIALI ASSISTENZIALI- APPALTI E CONTRATTI	PERSONALE	0,00	0,00	0,00	0,00	0,00
10102011300	FONDO FINANZIARIO MOBILITA' SEGRETARIO	PERSONALE	21.540,33	9.000,00	0,00	0,00	9.000,00
10102011500	SEGRETARIO COMUNALE - DIRITTI DI ROGITO E RELATIVI ONERI CONTRIBUTIVI	PERSONALE	14.817,77	15.000,00	0,00	-7.000,00	8.000,00
10102011600	COMPENSI NUCLEO DI VALUTAZIONE	PERSONALE	0,00	0,00	0,00	0,00	0,00
10102020100	CANCELLERIA - SEGRETERIA	ECONOMATO	0,00	0,00	0,00	0,00	0,00
10102020150	CANCELLERIA - PERSONALE	ECONOMATO	0,00	0,00	0,00	0,00	0,00
10102020200	CARBURANTE E LUBRIFICANTI - SEGRETERIA	ECONOMATO	0,00	0,00	0,00	0,00	0,00

COMUNE DI LUINO

Codifica PEG	Desc PEG	Responsabile PEG	S2 impegni ultimo es.	S3 Stanz. iniziale	S4 Var. pos.	S5 Var. neg.	S6 Assestato (S3+S4+S5)
10102030050	MISSIONI - SEGRETERIA (D.L. 78/2010 - CAPITULO PERSONALE SOGGETTO A CONTENIMENTO SPESE)	PERSONALE	1.004,76	420,00	0,00	0,00	420,00
10102030060	MISSIONI - UFFICIO PERSONALE (D.L. 78/2010 - CAPITULO SOGGETTO A CONTENIMENTO SPESE)	PERSONALE	596,83	200,00	0,00	0,00	200,00
10102030100	SPESE PER ONORARI NOTARILI E DIRITTI DI ROGITO	SVILUPPO LOCALE E VALORIZZAZIONE DEL PATRIMONIO	0,00	0,00	0,00	0,00	0,00
10102030300	SPESE POSTALI	SEGRETERIA, AFFARI GENERALI ED ISTITUZIONALI E LEGALI	35.431,88	30.000,00	0,00	0,00	30.000,00
10102030400	SPESE DIVERSE PER ESPLETAMENTO CONCORSI	PERSONALE	288,14	0,00	500,00	-100,00	400,00
10102030500	INDENNITA' E RIMBORSI A COMMISSIONI DI CONCORSI	PERSONALE	2.926,01	500,00	100,00	0,00	600,00
10102030550	COMPENSI NUCLEO DI VALUTAZIONE (D.L. 78/2010 - CAPITULO SOGGETTO A CONTENIMENTO SPESE)	PERSONALE	4.500,00	5.400,00	0,00	0,00	5.400,00
10102030600	FORMAZIONE, AGGIORNAMENTO, RIQUALIFICAZIONE, QUALIFICAZIONE E SPEC. PROFESS. DEL PERSONALE (D.L. 78/2010 - CAP. SOGGETTO A CONTENIMENTO SPESE)	PERSONALE	24.456,90	12.300,00	0,00	0,00	12.300,00
10102030700	MIGLIORAMENTO SICUREZZA E SALUTE LAVORATORI DIPENDENTI SUI LUOGHI DI LAVORO	PERSONALE	18.900,90	18.400,00	0,00	-6.830,00	11.570,00
10102030800	MANUTENZIONE ORDINARIA BENI MOBILI - SEGRETERIA	ECONOMATO	0,00	0,00	0,00	0,00	0,00
10102031100	INDENNITA' COLLEGIO DISCIPLINARE	PERSONALE	0,00	0,00	0,00	0,00	0,00
10102031200	SPESE VARIE DI SEGRETERIA E FUNZIONAMENTO	SEGRETERIA, AFFARI GENERALI ED ISTITUZIONALI E LEGALI	0,00	0,00	0,00	0,00	0,00
10102031300	ELABORAZIONE STIPENDI ED INCARICHI PROFESSIONALI E CONTRATTI DI SOMMINISTRAZIONE LAVORO	PERSONALE	7.889,40	6.400,00	0,00	0,00	6.400,00
10102031500	PRESTAZIONI DI SERVIZI - SEGRETERIA	SEGRETERIA, AFFARI GENERALI ED ISTITUZIONALI E LEGALI	475,92	15.500,00	1.010,00	-6.240,00	10.270,00

COMUNE DI LUINO

Peg uscite 2011

Codifica PEG	Desc PEG	Responsabile PEG	S2 impegni ultimo es.	S3 Stanz. iniziale	S4 Var. pos.	S5 Var. neg.	S6 Assestato (S3+S4+S5)
10102031600	LITI, ARBITRAGGI, RISARCIMENTI	APPALTI CONTRATTI	54.600,36	45.000,00	20.245,45	0,00	65.245,45
10102031650	SERVIZIO ASSISTENZA APPALTI PUBBLICI	APPALTI CONTRATTI	5.760,00	0,00	0,00	0,00	0,00
10102031700	SPESE PER COMMISSIONI GIUDICATRICI GARE DI APPALTI CONTRATTI APPALTO		681,71	1.500,00	0,00	-330,00	1.170,00
10102031800	FESTE NAZIONALI E SOLENNITA' CIVILI (D.L. 78/2010 - CAP. SOGGETTO A CONTENIMENTO SPESE)	SEGRETERIA, AFFARI GENERALI ED ISTITUZIONALI E LEGALI	1.954,96	2.300,00	0,00	0,00	2.300,00
10102031900	CONGRESSI, CONVEGNI, CELEBRAZIONI ONORANZE, RICEVIMENTI, GEMELLAGGI (D.L. 78/2010 - CAP. SOGGETTO A CONTENIMENTO SPESE)	ECONOMATO	1.037,38	1.000,00	0,00	0,00	1.000,00
10102031950	GEMELLAGGI-PRESTAZIONI SERVIZI	CULTURA, SPORT E TEMPO LIBERO	0,00	0,00	0,00	0,00	0,00
10102032000	REALIZZAZIONE E CONSEGNA "CARTA DEI SERVIZI"	ECONOMATO	0,00	0,00	0,00	0,00	0,00
10102050100	CONTRIBUTI ASSOCIATIVI ANNUALI	SEGRETERIA, AFFARI GENERALI ED ISTITUZIONALI E LEGALI	7.090,04	7.500,00	0,00	0,00	7.500,00
10102050200	DIRITTI DI SEGRETERIA DI SPETTANZA MINISTERIALE	ECONOMATO	2.160,67	2.880,00	0,00	0,00	2.880,00
10102050300	TRASFERIMENTO PER CONVENZIONE SEGRETERIA	PERSONALE	0,00	69.552,00	0,00	0,00	69.552,00
10102070100	IMPOSTE E TASSE - SEGRETERIA	ECONOMATO	0,00	0,00	0,00	0,00	0,00
10102070200	IRAP - PERSONALE SEGRETERIA	RAGIONERIA	30.388,34	22.745,00	0,00	0,00	22.745,00
10102070300	IRAP - PERSONALE UFF. PERSONALE	RAGIONERIA	14.590,87	19.139,00	0,00	0,00	19.139,00
10102070400	IRAP - SERVIZI AL CITTADINO	RAGIONERIA	0,00	0,00	0,00	0,00	0,00
10102070450	IRAP - APPALTI E CONTRATTI	RAGIONERIA	0,00	0,00	0,00	0,00	0,00
10102070500	IRAP SU INCARICHI PROFESSIONALI	RAGIONERIA	0,00	0,00	0,00	0,00	0,00
10102080100	ONERI STRAORDINARI DELLA GESTIONE CORRENTE	RAGIONERIA	0,00	0,00	0,00	0,00	0,00
10103010100	STIPENDI - RAGIONERIA - PROVVEDITORATO ECONOMATO	PERSONALE	249.176,05	238.341,00	18.000,00	0,00	256.341,00
10103010200	STIPENDI - PROVVEDITORATO ECONOMATO	PERSONALE	0,00	0,00	0,00	0,00	0,00

COMUNE DI LUINO

Codifica PEG	Desc PEG	Responsabile PEG	S2 Impegni ultimo es.	S3 Stanz. iniziale	S4 Var. pos.	S5 Var. neg.	S6 Assestato (S3+S4+S5)
10103010300	TRATTAMENTO ECONOMICO ACCESSORIO - RAGIONERIA-PROVVEDITORATO ECONOMATO	PERSONALE	2.698,52	6.550,00	0,00	-2.000,00	4.550,00
10103010400	TRATTAMENTO ECONOMICO ACCESSORIO - PROVVEDITORATO-ECONOMATO	PERSONALE	0,00	0,00	0,00	0,00	0,00
10103010500	MISSIONI RAGIONERIA		0,00	0,00	0,00	0,00	0,00
10103010600	MISSIONI - PROVVEDITORATO-ECONOMATO	PERSONALE	0,00	0,00	0,00	0,00	0,00
10103010700	ONERI PREVIDENZIALI ASSISTENZIALI RAGIONERIA-PROVVEDITORATO ECONOMATO	PERSONALE	71.800,00	68.258,00	0,00	0,00	68.258,00
10103010800	ONERI PREVIDENZIALI ASSISTENZIALI - PROVVEDITORATO ECONOMATO	PERSONALE	0,00	0,00	0,00	0,00	0,00
10103020100	CANCELLERIA - RAGIONERIA	ECONOMATO	0,00	0,00	0,00	0,00	0,00
10103030050	MISSIONI - RAGIONERIA-PROVVEDITORATO ECONOMATO (D.L. 78/2010 - CAPITOLO SOGGETTO A CONTENIMENTO SPESE)	PERSONALE	150,14	200,00	0,00	0,00	200,00
10103030060	MISSIONI - PROVVEDITORATO ECONOMATO	PERSONALE	0,00	0,00	0,00	0,00	0,00
10103030100	PRESTAZIONI DI SERVIZI DIVERSI -ECONOMATO	PERSONALE	0,00	0,00	0,00	0,00	0,00
10103030200	SERVIZIO DI TESORERIA - SPESE DIVERSE	RAGIONERIA	6.756,22	6.200,00	0,00	0,00	6.200,00
10103030300	INCARICHI PROFESSIONALI PER REVISIONI BILANCI E CONTABILITA' IVA - IRAP	RAGIONERIA	24.897,60	24.900,00	0,00	-1.800,00	23.100,00
10103030400	PUBBLICAZIONI ASTE E AVVISI DI EVIDENZA PUBBLICA	ECONOMATO	12.793,90	12.600,00	0,00	0,00	12.600,00
10103060100	INTERESSI PASSIVI TESORERIA	RAGIONERIA	0,00	1.500,00	0,00	0,00	1.500,00
10103070100	IRAP - PERSONALE RAGIONERIA- PROVVEDITORATO ECONOMATO	RAGIONERIA	17.852,71	20.689,00	0,00	0,00	20.689,00
10103070200	IRAP - PROVVEDITORATO ECONOMATO	RAGIONERIA	0,00	0,00	0,00	0,00	0,00
10103070400	IRAP SU INCARICHI PROFESSIONALI	RAGIONERIA	0,00	0,00	0,00	0,00	0,00
10104010100	STIPENDI - TRIBUTI	PERSONALE	112.210,59	148.356,00	6.000,00	0,00	154.356,00
10104010200	TRATTAMENTO ECONOMICO ACCESSORIO - TRIBUTI	PERSONALE	0,00	1.500,00	0,00	0,00	1.500,00
10104010300	INCENTIVAZIONE - TRIBUTI	PERSONALE	0,00	0,00	0,00	0,00	0,00
10104010400	MISSIONI TRIBUTI		0,00	0,00	0,00	0,00	0,00
10104010500	ONERI PREVIDENZIALI ASSISTENZIALI - TRIBUTI	PERSONALE	35.450,00	42.723,00	0,00	0,00	42.723,00
10104010600	POTENZIAMENTO SERVIZIO TRIBUTI	PERSONALE	1.900,00	2.880,00	0,00	0,00	2.880,00

COMUNE DI LUINO

Peg uscite 2011

Codifica PEG	Desc PEG	Responsabile PEG	S2 impegni ultimo es.	S3 Stanz. iniziale	S4 Var. pos.	S5 Var. neg.	S6 Assestato (S3+S4+S5)
10104020100	CANCELLERIA - TRIBUTI	ECONOMATO	0,00	0,00	0,00	0,00	0,00
10104020200	CANCELLERIA - LEVATA	ECONOMATO	0,00	0,00	0,00	0,00	0,00
10104020300	POTENZIAMENTO SERVIZIO TRIBUTI	TRIBUTI	0,00	0,00	0,00	0,00	0,00
10104030050	MISSIONI - TRIBUTI (D.L. 78/2010 - CAPITOLATO SOGGETTO A CONTENIMENTO SPESE)	PERSONALE	109,98	50,00	0,00	0,00	50,00
10104030100	POTENZIAMENTO SERVIZIO TRIBUTI	TRIBUTI	4.239,60	4.000,00	0,00	-1.500,00	2.500,00
10104030200	SPESE PER CONTENZIOSO	TRIBUTI	0,00	0,00	0,00	0,00	0,00
10104030300	SPESE E COMPENSI PER LA RISCOSSIONE TRIBUTI COMUNALI	TRIBUTI	188.941,48	153.000,00	0,00	-23.150,00	129.850,00
10104030400	CANONI DI ABBONAMENTO AD ARCHIVI ESTERNI DIVERSI	TRIBUTI	0,00	0,00	0,00	0,00	0,00
10104030500	PRESTAZIONI DI SERVIZI PER OPERAZIONI CENSUARIE VARIE	TRIBUTI	0,00	0,00	0,00	0,00	0,00
10104030600	PRESTAZIONI DI SERVIZI - TRIBUTI	TRIBUTI	0,00	0,00	0,00	0,00	0,00
10104050100	TRASFERIMENTO ALLA PROVINCIA TARSUTIA ISTITUZIONI SCOLASTICHE STATALI	TRIBUTI	0,00	700,00	0,00	0,00	700,00
10104050200	CONTRIBUTO FONDAZIONE IFEL - GETTITO ICI	TRIBUTI	0,00	18.000,00	0,00	0,00	18.000,00
10104050201	CONTRIBUTO ALLA PROVINCIA TARSU-TRIBUTO AMBIENTALE	TRIBUTI	0,00	0,00	90.000,00	0,00	90.000,00
10104070100	IRAP - PERSONALE TRIBUTI -	RAGIONERIA	8.399,54	12.736,00	0,00	0,00	12.736,00
10104080200	RIMBORSO TRIBUTI COMUNALI I.C.I.	TRIBUTI	8.936,86	8.000,00	0,00	0,00	8.000,00
10104080300	RIMBORSO TRIBUTI COMUNALI TOSAP	TRIBUTI	0,00	1.000,00	0,00	0,00	1.000,00
10104080400	SGRAVI E RESTITUZIONE TRIBUTI	TRIBUTI	0,00	0,00	0,00	0,00	0,00
10105010100	STIPENDI - PATRIMONIO	PERSONALE	23.530,67	23.601,00	0,00	0,00	23.601,00
10105010200	TRATTAMENTO ECONOMICO ACCESSORIO - PATRIMONIO	PERSONALE	0,00	0,00	0,00	0,00	0,00
10105010300	MISSIONI - PATRIMONIO	PERSONALE	0,00	0,00	0,00	0,00	0,00
10105010400	ONERI PREVIDENZIALI ASSISTENZIALI - PATRIMONIO	PERSONALE	6.314,38	6.376,00	0,00	0,00	6.376,00
10105020100	CANCELLERIA - PATRIMONIO	ECONOMATO	0,00	0,00	0,00	0,00	0,00

COMUNE DI LUINO

COMUNE DI LUINO

Peg uscite 2011

Codifica PEG	Desc PEG	Responsabile PEG	S2 impegni ultimo es.	S3 Stanz. iniziale	S4 Var. pos.	S5 Var. neg.	S6 Assestato (S3+S4+S5)
10105020200	INVENTARIO BENI COMUNALI.	SVILUPPO LOCALE E VALORIZZAZIONE DEL PATRIMONIO	0,00	0,00	0,00	0,00	0,00
10105020300	CARBURANTE E LUBRIFICANTI - PATRIMONIO	ECONOMATO	12.000,00	13.000,00	0,00	0,00	13.000,00
10105020500	MANUTENZIONE ORDINARIA - PATRIMONIO (FR. 2009)	MANUTENZIONE	11.700,00	11.000,00	5.000,00	0,00	16.000,00
10105020600	GASOLIO - PATRIMONIO	ECONOMATO	10.939,25	8.000,00	2.000,00	0,00	10.000,00
10105020700	GASOLIO - PALAZZO UFFICI VIA B. LUINI	ECONOMATO	0,00	0,00	0,00	0,00	0,00
10105030050	MISSIONI - PATRIMONIO	PERSONALE	0,00	0,00	0,00	0,00	0,00
10105030100	MANUTENZIONE ORDINARIA AUTOVETTURE - PATRIMONIO (D.L. 78/2010 - CAP. SOGGETTO A CONTENIMENTO SPESE)	ECONOMATO	4.546,23	700,00	0,00	0,00	700,00
10105030150	MANUTENZIONE ORDINARIA AUTOMEZZI - PATRIMONIO	ECONOMATO	0,00	3.500,00	0,00	0,00	3.500,00
10105030200	PRESTAZIONI PROFESSIONALI - PATRIMONIO	SVILUPPO LOCALE E VALORIZZAZIONE DEL PATRIMONIO	19.563,20	3.500,00	0,00	0,00	3.500,00
10105030250	PRESTAZIONE DI SERVIZI DIVERSI - MANUTENZIONE PATRIMONIO	PERSONALE	0,00	0,00	0,00	0,00	0,00
10105030300	REDAZIONE PERIZIA DI STIMA	SVILUPPO LOCALE E VALORIZZAZIONE DEL PATRIMONIO	0,00	6.000,00	0,00	0,00	6.000,00
10105030400	PROGETTO AUDIT ENERGETICO PER STABILI COMUNALI (CAP. E. 30509400500)	MANUTENZIONE	2.499,90	0,00	0,00	0,00	0,00
10105030500	SPESE PER OROLOGI PUBBLICI	MANUTENZIONE	562,80	600,00	0,00	0,00	600,00
10105030600	SPESE CONDOMINIALI - PATRIMONIO	SVILUPPO LOCALE E VALORIZZAZIONE DEL PATRIMONIO	1.542,21	1.500,00	0,00	0,00	1.500,00
10105030700	ENERGIA ELETTRICA - PATRIMONIO	ECONOMATO	33.557,54	44.000,00	0,00	0,00	44.000,00
10105030800	GAS METANO - PATRIMONIO	ECONOMATO	24.473,14	15.500,00	0,00	0,00	15.500,00
10105030900	ACQUA POTABILE - PATRIMONIO	ECONOMATO	0,00	0,00	0,00	0,00	0,00
10105031000	MANUTENZIONE STRAORDINARIA - PATRIMONIO	MANUTENZIONE	0,00	0,00	0,00	0,00	0,00
10105031100	MANUTENZIONE ORDINARIA PATRIMONIO (FR 2011- 2010-2009-2008)	MANUTENZIONE	69.195,96	153.000,00	2.500,00	-9.000,00	146.500,00

COMUNE DI LUINO

COMUNE DI LUINO

Peg uscite 2011

Codifica PEG	Desc PEG	Responsabile PEG	S2 impegni ultimo es.	S3 Stanz. iniziale	S4 Var. pos.	S5 Var. neg.	S6 Assestato (S3+S4+S5)
10105031200	PULIZIA - BAGNI PUBBLICI	ECONOMATO	3.205,44	3.580,00	20,00	0,00	3.600,00
10105040100	CANONI PASSIVI - PATRIMONIO	SVILUPPO LOCALE E VALORIZZAZIONE DEL PATRIMONIO	40.000,00	39.800,00	0,00	-700,00	39.100,00
10105040200	FITTI PASSIVI - PATRIMONIO	SVILUPPO LOCALE E VALORIZZAZIONE DEL PATRIMONIO	1.214,40	0,00	0,00	0,00	0,00
10105050100	CONTRIBUTO IACP PER CASE POPOLARI VOLDOMINO	RAGIONERIA	0,00	0,00	0,00	0,00	0,00
10105060100	INTERESSI PASSIVI PER MUTUI CASSA DD.PP - PATRIMONIO	RAGIONERIA	35.537,62	33.600,00	0,00	0,00	33.600,00
10105060200	INTERESSI PASSIVI PER MUTUO PATRIMONIO	RAGIONERIA	0,00	0,00	0,00	0,00	0,00
10105070100	IMPOSTE E TASSE BENI MOBILI - PATRIMONIO	ECONOMATO	834,36	1.000,00	0,00	0,00	1.000,00
10105070200	IMPOSTE E TASSE SU BENI IMMOBILI - PATRIMONIO	RAGIONERIA	15.317,76	7.000,00	0,00	0,00	7.000,00
10105070250	IMPOSTE TASSE SU ACQUISIZIONI / ALIENAZIONI - PATRIMONIO	SVILUPPO LOCALE E VALORIZZAZIONE DEL PATRIMONIO	0,00	0,00	0,00	0,00	0,00
10105070300	IRAP - PERSONALE PATRIMONIO	RAGIONERIA	1.709,72	2.006,00	0,00	0,00	2.006,00
10105080100	DANNI EVENTO ATMOSFERICO (AA. 70.000)	MANUTENZIONE	0,00	0,00	0,00	0,00	0,00
10105090100	AMMORTAMENTI DI ESERCIZIO PATRIMONIO100	RAGIONERIA	0,00	0,00	0,00	0,00	0,00
10106010100	STIPENDI - UFFICIO TECNICO	PERSONALE	215.900,00	283.831,00	9.000,00	-4.200,00	288.631,00
10106010200	STIPENDI - LAVORI PUBBLICI	PERSONALE	0,00	0,00	0,00	0,00	0,00
10106010300	TRATTAMENTO ECONOMICO ACCESSORIO - UFFICIO TECNICO	PERSONALE	15.047,21	30.216,00	0,00	-5.000,00	25.216,00
10106010400	TRATTAMENTO ECONOMICO ACCESSORIO - LAVORI PUBBLICI	PERSONALE	0,00	0,00	0,00	0,00	0,00
10106010500	MISSIONI MANUTENZIONE						
10106010600	MISSIONI - LAVORI PUBBLICI	PERSONALE	0,00	0,00	0,00	0,00	0,00
10106010700	ONERI PREVIDENZIALI ASSISTENZIALI - UFFICIO TECNICO	PERSONALE	0,00	0,00	0,00	0,00	0,00
10106010800	ONERI PREVIDENZIALI ASSISTENZIALI - LAVORI PUBBLICI	PERSONALE	64.000,00	88.127,00	0,00	-1.600,00	86.527,00
			0,00	0,00	0,00	0,00	0,00

COMUNE DI LUINO

Codifica PEG	Desc PEG	Responsabile PEG	S2 impegni ultimo es.	S3 Stanz. iniziale	S4 Var. pos.	S5 Var. neg.	S6 Assestato (S3+S4+S5)
10106010900	INCENTIVI PER SPESE DI PROGETTAZIONE EX ART. 18 L.109/94 - UFFICIO TECNICO	PERSONALE	0,00	0,00	0,00	0,00	0,00
10106011000	INCENTIVO PROGETTAZIONI ESEGUITE D'UFFICIO - CONTABILIZZAZIONE UFFICIO TECNICO	PERSONALE	0,00	0,00	0,00	0,00	0,00
10106020100	CANCELLERIA - MANUTENZIONE	ECONOMATO	0,00	0,00	0,00	0,00	0,00
10106020200	CANCELLERIA - LAVORI PUBBLICI	ECONOMATO	0,00	0,00	0,00	0,00	0,00
10106020300	VESTIARIO - UFFICIO TECNICO	ECONOMATO	0,00	900,00	0,00	0,00	900,00
10106030050	MISSIONI - UFFICIO TECNICO (D.L. 78/2010 - CAPITOLO SOGGETTO A CONTENIMENTO SPESE)	PERSONALE	397,96	350,00	0,00	0,00	350,00
10106030060	MISSIONI - LAVORI PUBBLICI	PERSONALE	0,00	0,00	0,00	0,00	0,00
10106030100	MANUTENZIONE ORDINARIA BENI MOBILI - UFFICIO TECNICO	ECONOMATO	0,00	0,00	0,00	0,00	0,00
10106030200	ASSICURAZIONI - UFFICIO TECNICO	ECONOMATO	0,00	0,00	0,00	0,00	0,00
10106030300	INCARICHI PROFESSIONALI - UFFICIO TECNICO	MANUTENZIONE	72.438,34	26.500,00	700,00	0,00	27.200,00
10106030400	LAVORO OCCASIONALE - VOUCHER	PERSONALE	0,00	15.000,00	0,00	0,00	15.000,00
10106030500	LAVORO INTERNALE - MANUTENZIONE	MANUTENZIONE	16.226,87	0,00	0,00	0,00	0,00
10106070100	IMPOSTE E TASSE SU BENI MOBILI - UFFICIO TECNICO	ECONOMATO	0,00	0,00	0,00	0,00	0,00
10106070200	IRAP - PERSONALE UFFICIO TECNICO	RAGIONERIA	16.963,66	26.467,00	0,00	0,00	26.467,00
10106070300	IRAP - LAVORI PUBBLICI	RAGIONERIA	0,00	0,00	0,00	0,00	0,00
10106070400	IRAP COLLABORAZIONI E REDDITO OCCASIONALE	RAGIONERIA	0,00	0,00	0,00	0,00	0,00
10107010100	STIPENDI - ANAGRAFE	PERSONALE	109.209,81	90.626,00	0,00	0,00	90.626,00
10107010200	TRATTAMENTO ECONOMICO ACCESSORIO - ANAGRAFE	PERSONALE	2.322,46	3.700,00	0,00	0,00	3.700,00
10107010300	MISSIONI ANAGRAFE		0,00	0,00	0,00	0,00	0,00
10107010400	ONERI PREVIDENZIALI ASSISTENZIALI - ANAGRAFE	PERSONALE	32.400,00	26.322,00	0,00	0,00	26.322,00
10107010500	EROGAZIONE SU TENTATIVO OBBLIGATORIO DI CONCiliazione EX ART. 65 D.LGS.65/01	PERSONALE	0,00	0,00	0,00	0,00	0,00
10107020100	CANCELLERIA - ANAGRAFE	ECONOMATO	0,00	0,00	0,00	0,00	0,00

COMUNE DI LUINO

Peg uscite 2011

Codifica PEG	Desc PEG	Responsabile PEG	S2 impegni ultimo es.	S3 Stanz. iniziale	S4 Var. pos.	S5 Var. neg.	S6 Assestato (S3+S4+S5)
10107030050	MISSIONI - ANAGRAFE (D.L. 78/2010 - CAPITULO SOGGETTO A CONTENIMENTO SPESE)	PERSONALE	189,60	100,00	0,00	0,00	100,00
10107030100	COMMISSIONE ELETTORALE CIRCONDARIALE	ANAGRAFE	624,00	800,00	0,00	0,00	800,00
10107030200	INCARICHI PROFESSIONALI PER CENSIMENTO AREE EDIFICABILI	TRIBUTI	0,00	0,00	0,00	0,00	0,00
10107050100	QUOTA DIRITTI DI STATO CIVILE DA VERSARE AL FONDO GESTITO DAL MINISTERO DELL'INTERNO	ANAGRAFE	0,00	0,00	0,00	0,00	0,00
10107070100	IRAP - PERSONALE ANAGRAFE	RAGIONERIA	8.047,36	8.017,00	0,00	0,00	8.017,00
10107080100	SPESE PER ELEZIONI A CARICO STATO/REGIONE/PROVINCIA	ANAGRAFE	0,00	0,00	0,00	0,00	0,00
10107080200	SPESE PER ELEZIONI AMMINISTRATIVE COMUNALI	ANAGRAFE	0,00	0,00	0,00	0,00	0,00
10107080250	RESTITUZIONE QUOTA SPESE ELEZIONI NON DOVUTE	ANAGRAFE	0,00	0,00	0,00	0,00	0,00
10107080300	CENSIMENTI	ANAGRAFE	0,00	70.000,00	10.000,00	0,00	80.000,00
10108010400	ONERI PER APPLICAZIONE LEGGE 24 MAGGIO 1970, N.336 - SERVIZI GENERALI	PERSONALE	0,00	0,00	0,00	0,00	0,00
10108010500	PENSIONI ED INTEGRAZIONI TRATTAMENTI DI QUIESCENZA A CARICO DEL COMUNE	PERSONALE	6.800,00	5.000,00	0,00	-2.500,00	2.500,00
10108010600	COMPENSI A DIPENDENTI CORRISPOSTI DA ALTRI ENTI - SERVIZI GENERALI	PERSONALE	0,00	1.000,00	0,00	0,00	1.000,00
10108020100	CANCELLERIA - SERVIZI GENERALI	ECONOMATO	42.572,99	35.000,00	0,00	0,00	35.000,00
10108020200	VESTIARIO - SERVIZI GENERALI	ECONOMATO	584,86	600,00	0,00	0,00	600,00
10108020300	CARBURANTE E LUBRIFICANTI - SERVIZI GENERALI (D.L. 78/2010 - CAPITULO SOGGETTO A CONTENIMENTO SPESE)	ECONOMATO	0,00	0,00	0,00	0,00	0,00
10108020350	MANUTENZIONE ORDINARIA - SERVIZI GENERALI MANUTENZIONE		800,00	1.000,00	0,00	0,00	1.000,00
10108020400	ACQUISTI INFORMATICI	INFORMATICA	6.500,00	5.000,00	0,00	0,00	5.000,00
10108030200	MENSA DIPENDENTI - SERVIZI GENERALI	ECONOMATO	44.346,19	49.000,00	0,00	0,00	49.000,00
10108030300	PULIZIA LOCALI - SERVIZI GENERALI	ECONOMATO	45.676,81	38.200,00	0,00	-500,00	37.700,00
10108030400	ASSICURAZIONI - SERVIZI GENERALI	ECONOMATO	66.783,90	100.000,00	0,00	-600,00	99.400,00
10108030500	ENERGIA ELETTRICA - SERVIZI GENERALI	ECONOMATO	17.512,96	25.000,00	0,00	0,00	25.000,00
10108030600	TELEFONO - SERVIZI GENERALI	ECONOMATO	28.818,81	30.000,00	0,00	0,00	30.000,00

COMUNE DI LUINO

Codifica PEG	Desc PEG	Responsabile PEG	S2 impegni ultimo es.	S3 Stanz. iniziale	S4 Var. pos.	S5 Var. neg.	S6 Assestato (S3+S4+S5)
10108030700	GAS METANO - SERVIZI GENERALI	ECONOMATO	25.300,00	18.500,00	0,00	0,00	18.500,00
10108030800	ACQUA POTABILE - SERVIZI GENERALI	ECONOMATO	0,00	0,00	0,00	0,00	0,00
10108030900	MANUTENZIONE ORDINARIA BENI IMMOBILI - SERVIZI GENERALI	MANUTENZIONE	0,00	0,00	0,00	0,00	0,00
10108030950	MANUTENZIONE ORDINARIA SERVIZI GENERALI	MANUTENZIONE	9.927,75	8.936,00	1.000,00	0,00	9.936,00
10108030960	MANUTENZIONE ORDINARI IMMOBILI	MANUTENZIONE	0,00	0,00	0,00	0,00	0,00
10108031000	SPESE VARIE DI GESTIONE - SERVIZI GENERALI	ECONOMATO	9.643,35	24.000,00	0,00	-8.630,00	15.370,00
10108031100	SERVIZIO VIGILANZA NOTTURNA PALAZZO COMUNALE	SEGRETARIA, AFFARI GENERALI ED ISTITUZIONALI E LEGALI	0,00	0,00	0,00	0,00	0,00
10108031200	OBIETTORI DI COSCIENZA - COMPETENZE	PERSONALE	0,00	0,00	0,00	0,00	0,00
10108031300	OBIETTORI DI COSCIENZA - SERVIZI VARI	ECONOMATO	0,00	0,00	0,00	0,00	0,00
10108031400	SERVIZIO DI NOLEGGIO FOTOCOPIATORI - SERVIZI GENERALI	ECONOMATO	9.650,00	8.500,00	0,00	0,00	8.500,00
10108031500	SERVIZIO INTERNET - SERVIZI GENERALI	INFORMATICA	10.373,68	10.341,00	0,00	0,00	10.341,00
10108031600	COMPUTER COMUNALI MANUTENZIONE	INFORMATICA	39.086,62	52.342,00	1.500,00	0,00	53.842,00
10108031700	MANUTENZIONE IMPIANTO ALLARME PALAZZO COMUNALE	INFORMATICA	0,00	0,00	0,00	0,00	0,00
10108031701	NOTE COMUNE	PERSONALE	0,00	0,00	14.400,00	0,00	14.400,00
10108040100	CANONE NOLEGGIO AUTOVETTURA FIAT PANDA	ECONOMATO	0,00	3.850,00	0,00	0,00	3.850,00
10108050100	CONTRIBUTI AD ASSOCIAZIONI	CULTURA, SPORT E TEMPO LIBERO	97.670,00	13.000,00	0,00	0,00	13.000,00
10108050200	CONTRIBUTI STRAORDINARI AD ASSOCIAZIONI	CULTURA, SPORT E TEMPO LIBERO	17.750,00	0,00	0,00	0,00	0,00
10108050300	CONTRIBUTO COMUNITA' MONTANA	SEGRETARIA, AFFARI GENERALI ED ISTITUZIONALI E LEGALI	85.818,00	86.000,00	790,00	0,00	86.790,00
10108050400	CONTRIBUTO STRAORDINARIO FONDAZIONE MONS. COMI	SEGRETARIA, AFFARI GENERALI ED ISTITUZIONALI E LEGALI	0,00	0,00	0,00	0,00	0,00
10108050500	TRASFERIMENTI PER DANNI SINISTRI	SEGRETARIA, AFFARI GENERALI ED ISTITUZIONALI E LEGALI	0,00	0,00	0,00	0,00	0,00

COMUNE DI LUINO

Peg uscite 2011

Codifica PEG	Desc PEG	Responsabile PEG	S2 impegni ultimo es.	S3 Stanz. iniziale	S4 Var. pos.	S5 Var. neg.	S6 Assestato (S3+S4+S5)
10108060100	INTERESSI PASSIVI PER MUTUI CASSA DD.PP. - SERVIZI GENERALI	RAGIONERIA	0,00	0,00	0,00	0,00	0,00
10108070200	BOLLATURA ATTI E REGISTRI E IMPOSTE E TASSE VARIE	ECONOMATO	2.018,99	3.900,00	0,00	0,00	3.900,00
10108070300	IMPOSTE E TASSE - BENI MOBILI SERVIZI GENERALI (D.L. 78/2010 - CAPITOLO SOGGETTO A CONTENIMENTO SPESE)	ECONOMATO	0,00	0,00	0,00	0,00	0,00
10108080100	ONERI STRAOR. GESTIONE CORRENTE - DEFINIZ GIUDIZIALI CAUSE	SEGRETERIA, AFFARI GENERALI ED ISTITUZIONALI E LEGALI	29.837,15	0,00	14.087,00	0,00	14.087,00
10108080200	RESTITUZIONE ENTRATE DIVERSE NON DOVUTE	RAGIONERIA	1.618,58	2.000,00	0,00	0,00	2.000,00
10108080300	ONERI STRAORDINARI- FISCALI	PERSONALE	0,00	0,00	0,00	0,00	0,00
10108080400	ONERI STRAORDINARI DELLA GESTIONE CORRENTE - SPESE ARRETRATE ENERGIA ELETTRICA	ECONOMATO	0,00	0,00	0,00	0,00	0,00
10108080500	RESTITUZIONE QUOTE PER DANNI SINISTRI	SEGRETERIA, AFFARI GENERALI ED ISTITUZIONALI E LEGALI	15.687,29	11.000,00	0,00	-5.180,00	5.820,00
10108080600	ONERI AMMINISTRATIVI-SANZIONI	MANUTENZIONE	0,00	0,00	5.180,00	0,00	5.180,00
10108090100	AMMORTAMENTI DI ESERCIZIO - PALAZZO COMUNALE	RAGIONERIA	0,00	0,00	0,00	0,00	0,00
10108110100	FONDO DI RISERVA	RAGIONERIA	0,00	77.000,00	0,00	-37.405,45	39.594,55
10201020100	RISCALDAMENTO - UFFICI GIUDIZIARI	ECONOMATO	0,00	0,00	0,00	0,00	0,00
10201020200	MANUTENZIONE ORDINARIA ACQUISTI - UFFICI GIUDIZIARI	MANUTENZIONE	0,00	0,00	0,00	0,00	0,00
10201020300	MANUTENZIONE ORDINARIA ACQUISTI - UFF. GIUDIZIARI	MANUTENZIONE	524,76	500,00	0,00	0,00	500,00
10201030100	PULIZIA LOCALI - UFFICI GIUDIZIARI	ECONOMATO	13.890,24	13.400,00	4,00	-1.900,00	11.504,00
10201030200	ENERGIA ELETTRICA - UFFICI GIUDIZIARI	ECONOMATO	9.150,00	10.800,00	0,00	0,00	10.800,00
10201030300	TELEFONO - UFFICI GIUDIZIARI	ECONOMATO	2.015,00	2.200,00	0,00	0,00	2.200,00
10201030400	GAS METANO - UFFICI GIUDIZIARI	ECONOMATO	11.582,18	9.000,00	0,00	0,00	9.000,00
10201030500	INTERNET - UFFICI GIUDIZIARI	INFORMATICA	0,00	0,00	0,00	0,00	0,00
10201030600	MANUTENZIONE ORDINARIA UFFICI GIUDIZIARI (FR. 2009 5.100,00)	MANUTENZIONE	5.365,30	5.850,00	0,00	0,00	5.850,00

COMUNE DI LUINO

Codifica PEG	Desc PEG	Responsabile PEG	S2 impegni ultimo es.	S3 Stanz. iniziale	S4 Var. pos.	S5 Var. neg.	S6 Assestato (S3+S4+S5)
10301010100	STIPENDI - POLIZIA MUNICIPALE	PERSONALE	302.784,88	336.386,00	0,00	-7.000,00	329.386,00
10301010200	TRATTAMENTO ECONOMICO ACCESSORIO - POLIZIA MUNICIPALE	PERSONALE	30.000,00	41.650,00	0,00	-5.000,00	36.650,00
10301010300	MISSIONI POLIZIA MUNICIPALE		0,00	0,00	0,00	0,00	0,00
10301010400	ONERI PREVIDENZIALI ASSISTENZIALI - POLIZIA MUNICIPALE	PERSONALE	99.000,00	105.708,00	0,00	0,00	105.708,00
10301010500	COMPENSI A DIPENDENTI PER LITTE CONTROVERSIE	PERSONALE	0,00	0,00	0,00	0,00	0,00
10301011000	PROGETTO CITTA' SICURA - TRATTAM ECONOM. ACCESS AI DIPENDENTI	POLIZIA LOCALE	0,00	0,00	0,00	0,00	0,00
10301011100	PROGETTO CITTA' SICURA - ONERI PREVIDENZIALI PERSONALE	POLIZIA LOCALE	0,00	0,00	0,00	0,00	0,00
10301020100	CANCELLERIA - POLIZIA MUNICIPALE	ECONOMATO	3.261,74	4.100,00	1.000,00	0,00	5.100,00
10301020200	VESTIARIO - POLIZIA MUNICIPALE	POLIZIA LOCALE	9.495,37	9.000,00	0,00	0,00	9.000,00
10301020400	CARBURANTE E LUBRIFICANTI - POLIZIA MUNICIPALE	ECONOMATO	3.939,20	4.300,00	0,00	0,00	4.300,00
10301020500	ACQUISTI VARI PER EDUCAZIONE STRADALE. SCUOLE DELL'OBBLIGO	POLIZIA LOCALE	0,00	0,00	0,00	0,00	0,00
10301021000	PROGETTO CITTA' SICURA - VESTIARIO	POLIZIA LOCALE	0,00	0,00	0,00	0,00	0,00
10301030050	MISSIONI - POLIZIA MUNICIPALE (D.L. 78/2010 - CAPITOLO SOGGETTO A CONTENIMENTO SPESE)	PERSONALE	0,00	50,00	0,00	0,00	50,00
10301030100	MANUTENZIONE ORDINARIA BENI MOBILI - POLIZIA MUNICIPALE	ECONOMATO	5.534,98	4.600,00	0,00	0,00	4.600,00
10301030200	ASSICURAZIONI - POLIZIA MUNICIPALE	ECONOMATO	400,00	600,00	0,00	0,00	600,00
10301030300	CANONI DIVERSI SERVIZIO POLIZIA LOCALE	POLIZIA LOCALE	2.215,09	6.000,00	2.750,00	0,00	8.750,00
10301030400	TIRI AL POLIGONO - POLIZIA MUNICIPALE	POLIZIA LOCALE	1.107,54	1.900,00	0,00	0,00	1.900,00
10301030500	CONTRAVVENZIONI RUOLI - COMPENSI AI CONCESSIONARI PER RISCOSSIONE	POLIZIA LOCALE	930,37	2.000,00	0,00	0,00	2.000,00
10301030600	MANUTENZIONE PONTE RADIO	POLIZIA LOCALE	0,00	0,00	0,00	0,00	0,00
10301030700	INCARICHI PROFESSIONALI - POLIZIA MUNICIPALE	PERSONALE	0,00	0,00	0,00	0,00	0,00
10301030800	SPESE SEQUESTRI - RIMOZIONI	POLIZIA LOCALE	5.000,00	6.000,00	0,00	0,00	6.000,00

COMUNE DI LUINO

Peg uscite 2011

Codifica PEG	Desc PEG	Responsabile PEG	S2 impegni ultimo es.	S3 Stanz. iniziale	S4 Var. pos.	S5 Var. neg.	S6 Assestato (S3+S4+S5)
10301030900	ELABORAZIONE E NOTIFICA CONTRAVVENZIONI	POLIZIA LOCALE	20.194,20	25.000,00	21.400,00	-6.640,00	39.760,00
10301031000	SERVIZI DI SICUREZZA AL CITTADINO - MANUTENZIONE VIDEOSORVEGLIANZA	POLIZIA LOCALE	9.360,00	10.200,00	6.640,00	0,00	16.840,00
10301040100	AFFITTO AUTOVELOX	POLIZIA LOCALE	0,00	6.000,00	0,00	-6.000,00	0,00
10301040200	CANONE NOLEGGIO AUTOVETTURA POLIZIA	ECONOMATO	5.337,48	6.210,00	0,00	0,00	6.210,00
10301050100	VERSAMENTO ALLA REGIONE 40% SANZIONI TASSA ARTIGIANI	POLIZIA LOCALE	0,00	0,00	0,00	0,00	0,00
10301050200	PROGETTO CITTA' SICURA - CONTRIBUTI AI COMUNI	POLIZIA LOCALE	0,00	0,00	0,00	0,00	0,00
10301050300	TRASFERIMENTI AI COMUNI STIPENDI PERSONALE COMANDATO	PERSONALE	0,00	0,00	0,00	0,00	0,00
10301050500	RICONOSCIMENTO SPESE DA CONVENZIONE VIGILANZA SCUOLE ELEMENTARI	POLIZIA LOCALE	3.692,00	6.000,00	0,00	0,00	6.000,00
10301070100	IMPOSTE E TASSE SU BENI MOBILI - POLIZIA MUNICIPALE	ECONOMATO	133,31	150,00	0,00	0,00	150,00
10301070200	IRAP - PERSONALE POLIZIA MUNICIPALE	RAGIONERIA	25.181,42	31.811,00	0,00	0,00	31.811,00
10301070300	IRAP SU INCARICHI PROFESSIONALI - POLIZIA MUNICIPALE	RAGIONERIA	0,00	0,00	0,00	0,00	0,00
10301071000	PROGETTO CITTA' SICURA - IRAP PERSONALE	RAGIONERIA	0,00	0,00	0,00	0,00	0,00
10301080100	RIMBORSO CONTRAVVENZIONI NON DOVUTE	POLIZIA LOCALE	0,00	500,00	0,00	0,00	500,00
10301080200	SANZIONI AMMINISTRATIVE - RETTIFICHE RUOLI - POLIZIA LOCALE POLIZIA MUNICIPALE	POLIZIA LOCALE	0,00	0,00	0,00	0,00	0,00
10301090100	AMMORTAMENTI DI ESERCIZIO - AUTOMEZZI POLIZIA MUNICIPALE	RAGIONERIA	0,00	0,00	0,00	0,00	0,00
10301100100	FONDO SVALUTAZIONE CREDITI	POLIZIA LOCALE	0,00	0,00	0,00	0,00	0,00
10302010100	STIPENDI - POLIZIA COMMERCIALE	PERSONALE	50.905,60	0,00	0,00	0,00	0,00
10302010200	TRATTAMENTO ECONOMICO ACCESSORIO - POLIZIA COMMERCIALE	PERSONALE	1.000,00	0,00	0,00	0,00	0,00
10302010300	ONERI PREVIDENZIALI ASSISTENZIALI - POLIZIA COMMERCIALE	PERSONALE	13.400,00	0,00	0,00	0,00	0,00
10302070100	IRAP - PERSONALE POLIZIA COMMERCIALE	RAGIONERIA	3.461,98	0,00	0,00	0,00	0,00
10401050100	CONTRIBUTI ALLE SCUOLE MATERNE (ART.5 PIANO DIRITTO ALLO STUDIO)	SCOLASTICO	207.280,00	170.000,00	10.000,00	0,00	180.000,00

COMUNE DI LUINO

COMUNE DI LUINO

Peg uscite 2011

Codifica PEG	Desc PEG	Responsabile PEG	S2 impegni ultimo es.	S3 Stanz. iniziale	S4 Var. pos.	S5 Var. neg.	S6 Assestato (S3+S4+S5)
10401050200	CONTRIBUTO EX L.R. 8/99 PER SOSTEGNO SCUOLE MATERNE	SCOLASTICO	0,00	0,00	0,00	0,00	0,00
10402020200	CARBURANTE E LUBRIFICANTI - SCUOLE ELEMENTARI	ECONOMATO	7.280,74	9.000,00	3.600,00	0,00	12.600,00
10402020300	MATERIALE VARIO - SCUOLE ELEMENTARI	ECONOMATO	0,00	0,00	0,00	0,00	0,00
10402020650	MANUTENZIONE ORDINARIA - SCUOLE ELEMENTARI	MANUTENZIONE	1.396,89	1.500,00	0,00	0,00	1.500,00
10402030100	MANUTENZIONE ORDINARIA BENI MOBILI - SCUOLE ELEMENTARI	ECONOMATO	9.897,19	10.100,00	3.500,00	0,00	13.600,00
10402030200	ASSICURAZIONI - SCUOLE ELEMENTARI	ECONOMATO	4.000,00	3.700,00	0,00	0,00	3.700,00
10402030300	ENERGIA ELETTRICA - SCUOLE ELEMENTARI	ECONOMATO	14.638,78	23.000,00	0,00	-2.000,00	21.000,00
10402030400	TELEFONO - SCUOLE ELEMENTARI	ECONOMATO	4.025,50	4.500,00	0,00	0,00	4.500,00
10402030500	GAS METANO - SCUOLE ELEMENTARI	ECONOMATO	76.130,12	33.000,00	0,00	0,00	33.000,00
10402030600	ACQUA POTABILE - SCUOLE ELEMENTARI	ECONOMATO	0,00	0,00	0,00	0,00	0,00
10402030700	INTERNET - SCUOLE ELEMENTARI	INFORMATICA	0,00	0,00	0,00	0,00	0,00
10402030800	MANUTENZIONE ORDINARIA - SCUOLE ELEMENTARI (FR 2011-2010-2009)	MANUTENZIONE	20.964,84	24.370,00	2.000,00	0,00	26.370,00
10402050100	CONTRIBUTI SCUOLE ELEMENTARI PER ACQUISTO MATERIALE VARIO	SCOLASTICO	0,00	1.000,00	0,00	0,00	1.000,00
10402060100	INTERESSI PASSIVI PER MUTUI CASSA DDPP - SCUOLE ELEMENTARI	RAGIONERIA	47.440,34	56.600,00	0,00	0,00	56.600,00
10402070100	IMPOSTE E TASSE SU BENI MOBILI - SCUOLE ELEMENTARI	ECONOMATO	1.249,82	1.400,00	0,00	0,00	1.400,00
10402090100	AMMORTAMENTI DI ESERCIZIO - SCUOLA ELEMENTARE	RAGIONERIA	0,00	0,00	0,00	0,00	0,00
10403020100	MATERIALE VARIO - SCUOLA MEDIA	ECONOMATO	0,00	0,00	0,00	0,00	0,00
10403020200	MANUTENZIONE ORDINARIA - SCUOLA MEDIA (FR 2010)	FR MANUTENZIONE	944,19	1.000,00	0,00	0,00	1.000,00
10403030100	ENERGIA ELETTRICA - SCUOLA MEDIA	ECONOMATO	10.109,50	24.000,00	0,00	0,00	24.000,00
10403030200	TELEFONO - SCUOLA MEDIA	ECONOMATO	3.479,00	3.000,00	0,00	0,00	3.000,00
10403030300	GAS METANO - SCUOLA MEDIA	ECONOMATO	89.041,98	33.000,00	0,00	0,00	33.000,00
10403030400	ACQUA POTABILE - SCUOLA MEDIA	ECONOMATO	0,00	0,00	0,00	0,00	0,00
10403030500	INTERNET - SCUOLE MEDIE	INFORMATICA	0,00	0,00	0,00	0,00	0,00

COMUNE DI LUINO

COMUNE DI LUINO

Peg uscite 2011

Codifica PEG	Desc PEG	Responsabile PEG	S2 impegni ultimo es.	S3 Stanz. iniziale	S4 Var. pos.	S5 Var. neg.	S6 Assestato (S3+S4+S5)
10403030600	MANUTENZIONE ORDINARIA - SCUOLA MEDIA (FR MANUTENZIONE 2011-2010)	MANUTENZIONE	14.773,08	14.460,00	2.000,00	0,00	16.460,00
10403050100	CONTRIBUTI SCUOLE MEDIE PER ACQUISTO MATERIALE VARIO	SCOLASTICO	0,00	0,00	0,00	0,00	0,00
10403060001	INTERESSI PASSIVI ED ONERI FINANZIARI - SCUOLA MEDIA	SCOLASTICO	0,00	0,00	0,00	0,00	0,00
10403060100	INTERESSI PASSIVI PER MUTUI CASSA DDPP - SCUOLE MEDIE	RAGIONERIA	32.259,50	30.800,00	0,00	0,00	30.800,00
10403090100	AMMORTAMENTI DI ESERCIZIO - SCUOLA MEDIA	RAGIONERIA	0,00	0,00	0,00	0,00	0,00
10404090100	AMMORTAMENTI DI ESERCIZIO: SCUOLE SUPERIORI E PALESTRE	RAGIONERIA	0,00	0,00	0,00	0,00	0,00
10405010100	STIPENDI - ASSISTENZA SCOLASTICA	PERSONALE	94.622,76	95.818,00	0,00	0,00	95.818,00
10405010200	TRATTAMENTO ECONOMICO ACCESSORIO - ASSISTENZA SCOLASTICA	PERSONALE	3.429,95	5.000,00	0,00	-1.500,00	3.500,00
10405010300	MISSIONI - ASSISTENZA SCOLASTICA	PERSONALE	0,00	0,00	0,00	0,00	0,00
10405010400	ONERI PREVIDENZIALI ASSISTENZIALI - ASSISTENZA SCOLASTICA	PERSONALE	28.100,00	28.088,00	0,00	0,00	28.088,00
10405020100	VESTIARIO - ASSISTENZA SCOLASTICA	SCOLASTICO	500,00	0,00	0,00	0,00	0,00
10405020200	ACQUISTO BENI PER MENSA SCOLASTICA	SCOLASTICO	300,00	0,00	0,00	0,00	0,00
10405030050	MISSIONI - ASSISTENZA SCOLASTICA (D.L. 78/2010 - CAPITULO SOGGETTO A CONTENIMENTO SPESE)	PERSONALE	26,90	50,00	0,00	0,00	50,00
10405030100	APPALTO SERVIZIO MENSA SCOLASTICA (RILEVANTE AI FINI I.V.A)	SCOLASTICO	158.621,55	190.000,00	0,00	0,00	190.000,00
10405030200	CONTROLLO MENSA (RILEVANTE AI FINI I.V.A)	SCOLASTICO	51,65	250,00	0,00	0,00	250,00
10405030300	TELEFONO - MENSA (RILEVANTE AI FINI I.V.A)	ECONOMATO	362,50	500,00	0,00	0,00	500,00
10405030400	GAS METANO - MENSA (RILEVANTE AI FINI I.V.A)	ECONOMATO	1.792,99	2.100,00	0,00	0,00	2.100,00
10405030500	TRASPORTI SCOLASTICI (RILEVANTE AI FINI I.V. A)	SCOLASTICO	0,00	0,00	0,00	0,00	0,00
10405030600	ATTIVITA' DIDATTICHE VARIE (PIANO DIRITTO ALLO STUDIO) (RILEVANTE AI FINI I.V.A)	SCOLASTICO	25.185,80	22.500,00	5.064,00	-4.400,00	23.164,00
10405030610	ATTIVITA' INTEGRATIVE DI ANIMAZIONE - ASSISTENZA SCOLASTICA (RILEVANTE AI FINI I.V. A)	SCOLASTICO	8.161,53	10.000,00	0,00	-1.064,00	8.936,00

COMUNE DI LUINO

Codifica PEG	Desc PEG	Responsabile PEG	S2 Impegni ultimo es.	S3 Stanz. iniziate	S4 Var. pos.	S5 Var. neg.	S6 Assestato (S3+S4+S5)
10405030700	PRESTAZIONI PROFESSIONALI ASSISTENZA SCOLASTICA ART. 6	SCOLASTICO	0,00	6.500,00	0,00	0,00	6.500,00
10405040100	CANONI DI LOCAZIONE PALESTRE SCOLASTICHE PROVINCIALI (RILEVANTE AI FINI I.V.A)	CULTURA, SPORT E TEMPO LIBERO	12.000,00	7.600,00	0,00	0,00	7.600,00
10405050100	ASSISTENZA PSICOPEDAGOGICA SCUOLE MATERNE (ART. 6 PIANO DIRITTO ALLO STUDIO)	SCOLASTICO	22.430,00	5.166,00	14.768,00	0,00	19.934,00
10405050200	CONTRIBUTO PER ATTIVITA' SCOLASTICHE	SCOLASTICO	0,00	400,00	4.400,00	0,00	4.800,00
10405050400	ASSISTENZA PSICOPEDAGOGICA SCUOLE ELEMENTARI (ART.6 PIANO DIRITTO ALLO STUDIO)	SCOLASTICO	43.999,91	16.888,00	0,00	-6.464,00	10.424,00
10405050500	PROGRAMMAZIONE DIDATTICA SCUOLE ELEMENTARI (ART. 8 PIANO DIRITTO ALLO STUDIO)	SCOLASTICO	11.200,24	18.000,00	4.308,00	-4.000,00	18.308,00
10405050600	LIBRI USO INDIVIDUALE SCUOLE ELEMENTARI (ART. 7 COMMA 1 PIANO DIRITTO ALLO STUDIO)	SCOLASTICO	14.107,83	16.000,00	450,00	-450,00	16.000,00
10405050700	LIBRI USO COLLETTIVO SCUOLE ELEMENTARI (ART.7 - COMMA 2 PIANO DIRITTO ALLO STUDIO)	SCOLASTICO	59,80	9.845,00	0,00	0,00	9.845,00
10405050800	BORSE DI STUDIO SCUOLE ELEMENTARI (ART. 9 PIANO DIRITTO ALLO STUDIO)	SCOLASTICO	500,00	0,00	0,00	0,00	0,00
10405050850	BORSE STUDIO L.62/00 -SCUOLE ELEMENTARI, SCUOLE MEDIE INFERIORI E SUPERIORI	SCOLASTICO	0,00	0,00	0,00	0,00	0,00
10405050900	ASSISTENZA PSICOPEDAGOGICA SCUOLE MEDIE (ART.6 PIANO DIRITTO ALLO STUDIO)	SCOLASTICO	15.324,20	25.292,00	2.550,00	0,00	27.842,00
10405051000	PROGRAMMAZIONE DIDATTICA SCUOLA MEDIA (ART.8 PIANO DIRITTO ALLO STUDIO)	SCOLASTICO	14.128,78	15.550,00	0,00	-1.000,00	14.550,00
10405051100	LIBRI USO INDIVIDUALE SCUOLE MEDIE (ART. 7 COMMA 1 PIANO DIRITTO ALLO STUDIO)	SCOLASTICO	0,00	0,00	0,00	0,00	0,00
10405051200	LIBRI USO COLLETTIVO SCUOLE MEDIE (ART.7 - COMMA 2 PIANO DIRITTO ALLO STUDIO)	SCOLASTICO	4.871,80	1.800,00	1.000,00	0,00	2.800,00
10405051300	BORSE DI STUDIO SCUOLE MEDIE (ART. 9 PIANO DIRITTO ALLO STUDIO)	SCOLASTICO	1.000,00	0,00	0,00	0,00	0,00
10405051320	BORSE STUDIO L.62/00 -SCUOLE MEDIE INFERIORI.	SCOLASTICO	0,00	0,00	0,00	0,00	0,00
10405051350	ASSISTENZA PSICOPEDAGOGICA SCUOLE SUPERIORI (ART. 6 PIANO DIRITTO ALLO STUDIO)	SCOLASTICO	7.845,21	1.700,00	248,00	-434,00	1.514,00

COMUNE DI LUINO

Peg uscite 2011

Codifica PEG	Desc PEG	Responsabile PEG	S2 impegni ultimo es.	S3 Stanz. iniziale	S4 Var. pos.	S5 Var. neg.	S6 Assestato (S3+S4+S5)
10405051400	BORSE DI STUDIO SCUOLE SUPERIORI (ART. 9 PIANO DIRITTO ALLO STUDIO)	SCOLASTICO	750,00	0,00	0,00	0,00	0,00
10405051410	CONTRIBUTO ART.9 ASSEGNI PER BORSE DI STUDIO E CONTRIBUTI SCOLASTICI A STUDENTI UNIVERSITARI	SCOLASTICO	1.000,00	0,00	0,00	0,00	0,00
10405051500	LIBRI USO INDIVIDUALE SCUOLE SUPERIORI (ART.7 - COMMA 1 PIANO DIRITTO ALLO STUDIO)	SCOLASTICO	0,00	0,00	0,00	0,00	0,00
10405051700	PROGRAMMAZIONE DIDATTICA SCUOLE SUPERIORI (ART. 8 PIANO DIRITTO ALLO STUDIO)	SCOLASTICO	19.995,72	13.000,00	0,00	-858,00	12.142,00
10405051750	BORSE STUDIO L.62/00 - SCUOLE MEDIE SUPERIORI.	SCOLASTICO	0,00	0,00	0,00	0,00	0,00
10405051900	CONTRIBUTI ALLE FAMIGLIE PER SERVIZI SCOLASTICI (PIANO DIRITTO ALLO STUDIO)	SCOLASTICO	758,50	0,00	650,00	0,00	650,00
10405051950	CONTRIBUTI SCUOLE PER SPESE VARIE DI GESTIONE	SCOLASTICO	0,00	0,00	0,00	0,00	0,00
10405052000	TRASFERIMENTI STRAORDINARI PER SERVIZI SCOLASTICI	SCOLASTICO	0,00	0,00	0,00	0,00	0,00
10405060100	INTERESSI PASSIVI PER MUTUI CASSA DD.PP. - ASSISTENZA SCOLASTICA	RAGIONERIA	1.677,82	4.000,00	0,00	0,00	4.000,00
10405070100	IRAP - ASSISTENZA SCOLASTICA	RAGIONERIA	0,00	0,00	0,00	0,00	0,00
10405070200	IRAP CONSULENZE - ASSISTENZA SCOLASTICA	RAGIONERIA	0,00	0,00	0,00	0,00	0,00
10405090100	AMMORTAMENTI DI ESERCIZIO - AUTOMEZZI ASSISTENZA SCOLASTICA	RAGIONERIA	0,00	0,00	0,00	0,00	0,00
10501010100	STIPENDI - BIBLIOTECA	PERSONALE	71.195,30	70.406,00	0,00	0,00	70.406,00
10501010200	TRATTAMENTO ECONOMICO ACCESSORIO - BIBLIOTECA	PERSONALE	144,44	3.000,00	0,00	-400,00	2.600,00
10501010300	MISSIONI BIBLIOTECA						
10501010400	ONERI PREVIDENZIALI ASSISTENZIALI - BIBLIOTECA	PERSONALE	0,00	0,00	0,00	0,00	0,00
			17.295,30	17.768,00	0,00	0,00	17.768,00
10501010500	PARCO LETTERARIO - COMPENSI AI DIPENDENTI E ONERI RIFLESSI	CULTURA, SPORT E TEMPO LIBERO	0,00	0,00	0,00	0,00	0,00
10501020100	MUSEO - MOSTRE E MANIFESTAZIONI VARIE	CULTURA, SPORT E TEMPO LIBERO	0,00	0,00	0,00	0,00	0,00
10501020200	CANCELLERIA - BIBLIOTECA (RILEVANTE AI FINI I. V.A)	ECONOMATO	3.565,94	4.300,00	0,00	0,00	4.300,00

COMUNE DI LUINO

COMUNE DI LUINO

Peg uscite 2011

Codifica PEG	Desc PEG	Responsabile PEG	S2 impegni ultimo es.	S3 Stanz. iniziale	S4 Var. pos.	S5 Var. neg.	S6 Assestato (S3+S4+S5)
10501020300	INCREMENTO PATRIMONIO LIBRARIO	CULTURA, SPORT E TEMPO LIBERO	11.941,77	13.000,00	0,00	0,00	13.000,00
10501020350	PUBBLICAZIONI A CURA AMMINISTRAZIONE	CULTURA, SPORT E TEMPO LIBERO	0,00	0,00	0,00	0,00	0,00
10501020400	INFORMATIZZAZIONE BIBLIOTECA (RILEVANTI AI FINI I.V.A.)	CULTURA, SPORT E TEMPO LIBERO	0,00	0,00	0,00	0,00	0,00
10501020500	SPESE INCREMENTO PATRIMONIO - BIBLIOTECA	CULTURA, SPORT E TEMPO LIBERO	0,00	0,00	0,00	0,00	0,00
10501020600	PROGETTO LUINO IN RETE - ACQUISTI VILLA HUSSY	CULTURA, SPORT E TEMPO LIBERO	0,00	0,00	0,00	0,00	0,00
10501020700	SISTEMA BIBLIOTECARIO LOCALE - SPESE DI FUNZIONAMENTO	CULTURA, SPORT E TEMPO LIBERO	0,00	0,00	0,00	0,00	0,00
10501020800	GASOLIO - PALAZZO VERBANIA	ECONOMATO	11.311,79	9.900,00	0,00	0,00	9.900,00
10501021000	MANUTENZIONE ORDINARIA - BIBLIOTECA (RILEVANTE AI FINI I.V.A.)	MANUTENZIONE	92,40	400,00	0,00	0,00	400,00
10501021100	LUDOTECA	CULTURA, SPORT E TEMPO LIBERO	0,00	0,00	0,00	0,00	0,00
10501030050	MISSIONI - BIBLIOTECA (D.L. 78/2010 - CAPITOLO SOGGETTO A CONTENIMENTO SPESE)	PERSONALE	106,77	50,00	0,00	0,00	50,00
10501030100	SPESE DI FUNZIONAMENTO SISTEMA BIBLIOTECARIO LOCALE	CULTURA, SPORT E TEMPO LIBERO	0,00	0,00	0,00	0,00	0,00
10501030200	ENERGIA ELETTRICA - BIBLIOTECA (RILEVANTE AI FINI I.V.A.)	ECONOMATO	3.949,97	5.100,00	0,00	0,00	5.100,00
10501030210	ENERGIA ELETTRICA - PALAZZO VERBANIA	ECONOMATO	4.044,95	5.900,00	0,00	0,00	5.900,00
10501030250	GAS METANO - BIBLIOTECA (RILEVANTE AI FINI I. V.A.)	ECONOMATO	10.530,00	8.000,00	0,00	0,00	8.000,00
10501030300	PROGETTI SPECIALI PER PROMOZIONE LETTURA (RILEVANTE AI FINI I.V.A.)	CULTURA, SPORT E TEMPO LIBERO	2.875,43	5.000,00	0,00	-2.000,00	3.000,00
10501030400	INTERNET - BIBLIOTECA	INFORMATICA	1.432,80	1.250,00	0,00	0,00	1.250,00
10501030500	TELEFONO - BIBLIOTECA (RILEVANTE AI FINI I.V. A.)	ECONOMATO	936,00	1.300,00	0,00	0,00	1.300,00
10501030550	TELEFONO - PALAZZO VERBANIA	ECONOMATO	156,00	200,00	0,00	0,00	200,00
10501030560	NOLEGGIO FOTOCOPIATORI PER BIBLIOTECA	ECONOMATO	860,00	800,00	0,00	0,00	800,00
10501030600	ACQUA POTABILE - BIBLIOTECA (RILEVANTE AI FINI I.V.A.)	ECONOMATO	0,00	0,00	0,00	0,00	0,00

COMUNE DI LUINO

COMUNE DI LUINO

Peg uscite 2011

Codifica PEG	Desc PEG	Responsabile PEG	S2 impegni ultimo es.	S3 Stanz. iniziale	S4 Var. pos.	S5 Var. neg.	S6 Assestato (S3+S4+S5)
10501030800	SERVIZIO DI VIGILANZA NOTTURNA CIVICO ISTITUTO (RILEVANTE AI FINI I.V.A.)	CULTURA, SPORT E TEMPO LIBERO	0,00	0,00	0,00	0,00	0,00
10501030900	PULIZIA - BIBLIOTECA (RILEVANTE AI FINI I.V.A.)	ECONOMATO	9.178,45	10.400,00	3.520,00	0,00	13.920,00
10501030950	PULIZIA PALAZZO VERBANIA - MUSEO	ECONOMATO	0,00	0,00	0,00	0,00	0,00
10501031000	MANUTENZIONE ORDINARIA - BIBLIOTECA (RILEVANTE AI FINI I.V.A.) (FR. 2010)	MANUTENZIONE	6.363,93	7.230,00	0,00	0,00	7.230,00
10501031200	PROGETTO LUINO PER GIOCO	CULTURA, SPORT E TEMPO LIBERO	0,00	0,00	0,00	0,00	0,00
10501031400	MOSTRE E MANIFESTAZIONI - MUSEO	CULTURA, SPORT E TEMPO LIBERO	0,00	0,00	0,00	0,00	0,00
10501031600	FONDAZIONE ALIGI SASSU	CULTURA, SPORT E TEMPO LIBERO	0,00	0,00	0,00	0,00	0,00
10501031700	FONDI LETTERARI	CULTURA, SPORT E TEMPO LIBERO	6.336,00	6.336,00	0,00	0,00	6.336,00
10501031800	PUBBLICAZIONE A CURA AMMINISTRAZIONE	CULTURA, SPORT E TEMPO LIBERO	0,00	0,00	0,00	0,00	0,00
10501031900	INCARICO PALAZZO VERBANIA	CULTURA, SPORT E TEMPO LIBERO	28.000,00	15.000,00	0,00	0,00	15.000,00
10501050100	SISTEMA BIBLIOTECARIO LOCALE - QUOTA ASSOCIATIVA	CULTURA, SPORT E TEMPO LIBERO	0,00	4.300,00	50,00	0,00	4.350,00
10501050200	CONTRIBUTO PER PARCO LETTERARIO	CULTURA, SPORT E TEMPO LIBERO	0,00	0,00	0,00	0,00	0,00
10501060100	INTERESSI PASSIVI CASSA DD.PP. BIBLIOTECA -	RAGIONERIA	12.828,76	12.400,00	0,00	0,00	12.400,00
10501070100	IRAP CONSULENZA MUSEALE E VARIE	RAGIONERIA	0,00	0,00	0,00	0,00	0,00
10501070200	IRAP - BIBLIOTECA	RAGIONERIA	0,00	5.602,00	0,00	0,00	5.602,00
10501070300	IMPOSTE E TASSE BIBLIOTECA	CULTURA, SPORT E TEMPO LIBERO	0,00	250,00	0,00	0,00	250,00
10501090100	AMMORTAMENTI DI ESERCIZIO - BENI BIBLIOTECA	RAGIONERIA	0,00	0,00	0,00	0,00	0,00
10502010100	STIPENDI - CULTURA	PERSONALE	80.772,25	56.983,00	34.000,00	-3.700,00	87.283,00
10502010200	TRATTAMENTO ECONOMICO ACCESSORIO - CULTURA	PERSONALE	9.000,00	2.000,00	0,00	0,00	2.000,00
10502010300	MISSIONI CULTURA		0,00	0,00	0,00	0,00	0,00
10502010400	ONERI PREVIDENZIALI ASSISTENZIALI - CULTURA	PERSONALE	23.400,00	16.073,00	3.700,00	0,00	19.773,00

COMUNE DI LUINO

COMUNE DI LUINO

Peg uscite 2011

Codifica PEG	Desc PEG	Responsabile PEG	S2 Impegni ultimo es.	S3 Stanz. Iniziale	S4 Var. pos.	S5 Var. neg.	S6 Assestato (S3+S4+S5)
10502020100	PARCO LETTERARIO - ACQUISTO BENI	CULTURA, SPORT E TEMPO LIBERO	0,00	0,00	0,00	0,00	0,00
10502020400	CONVEGNI, CONGRESSI, MOSTRE, CONFERENZE E MANIFESTAZIONI CULTURALI E PARCO LETTERARIO (A.A. 5.100,00)	CULTURA, SPORT E TEMPO LIBERO	7.883,06	8.000,00	0,00	0,00	8.000,00
10502020500	CANCELLERIA - CULTURA	ECONOMATO	103,49	1.400,00	500,00	0,00	1.900,00
10502020600	SPESE PER ORGANIZZAZIONE 'LUINO CORSI' (RILEVANTE AI FINI I.V.A.)	CULTURA, SPORT E TEMPO LIBERO	1.284,00	2.000,00	0,00	0,00	2.000,00
10502030050	MISSIONI - CULTURA (D.L. 78/2010 - CAPITOLO SOGGETTO A CONTENIMENTO SPESE)	PERSONALE	181,96	50,00	0,00	0,00	50,00
10502030100	MOSTRE E CONVEGNI (D.L. 78/2010 - CAPITOLO SOGGETTO A CONTENIMENTO SPESE)	CULTURA, SPORT E TEMPO LIBERO	0,00	0,00	0,00	0,00	0,00
10502030200	LAVORO OCCASIONALE - VOUCHER	PERSONALE	0,00	5.000,00	0,00	0,00	5.000,00
10502030300	PRESTAZIONI DI SERVIZI - CULTURA	CULTURA, SPORT E TEMPO LIBERO	0,00	0,00	0,00	0,00	0,00
10502030400	SPESE VARIE DI GESTIONE - TEATRO SOCIALE	MANUTENZIONE	0,00	0,00	0,00	0,00	0,00
10502030500	SIRBEC - SISTEMA INFORMATIVO REGIONALE SUI BENI CULTURALI	CULTURA, SPORT E TEMPO LIBERO	0,00	0,00	0,00	0,00	0,00
10502030600	INIZIATIVE CULTURALI DIVERSE	CULTURA, SPORT E TEMPO LIBERO	90.682,83	95.000,00	7.000,00	0,00	102.000,00
10502030700	SPESE PER ORGANIZZAZIONE 'LUINO CORSI' (RILEVANTE AI FINI I.V.A.)	CULTURA, SPORT E TEMPO LIBERO	8.750,15	13.000,00	0,00	0,00	13.000,00
10502030800	ASSICURAZIONI ATTIVITA' CULTURALI	ECONOMATO	0,00	0,00	0,00	0,00	0,00
10502040100	CANONE DI LOCAZIONE PER TEATRO COMUNALE	SVILUPPO LOCALE E VALORIZZAZIONE DEL PATRIMONIO	10.687,71	11.000,00	0,00	0,00	11.000,00
10502040200	UTILIZZO BENI DI TERZI - CULTURA (RILEVANTE AI FINI I.V.A.)	CULTURA, SPORT E TEMPO LIBERO	11.540,00	16.000,00	0,00	0,00	16.000,00
10502050100	RESTITUZIONE QUOTE LUINO-CORSI	RAGIONERIA	0,00	2.000,00	0,00	0,00	2.000,00
10502050150	CONTRIBUTI CULTURALI DIVERSI	CULTURA, SPORT E TEMPO LIBERO	0,00	0,00	3.000,00	0,00	3.000,00
10502050200	CONTRIBUTO PER GEMELLAGGIO	CULTURA, SPORT E TEMPO LIBERO	0,00	0,00	0,00	0,00	0,00
10502050400	CONTRIBUTI PER INIZIATIVE BENEFICHE	CULTURA, SPORT E TEMPO LIBERO	0,00	0,00	0,00	0,00	0,00

COMUNE DI LUINO

COMUNE DI LUINO

Peg uscite 2011

Codifica PEG	Desc PEG	Responsabile PEG	S2 impegni ultimo es.	S3 Stanz. iniziale	S4 Var. pos.	S5 Var. neg.	S6 Assestato (S3+S4+S5)
10502070100	IMPOSTE E TASSE: PROGRAMMAZIONE DELLE ATTIVITA' TEATRALI	CULTURA, SPORT E TEMPO LIBERO	5.944,97	7.000,00	0,00	0,00	7.000,00
10502070300	IRAP - PERSONALE CULTURA	RAGIONERIA	5.959,29	5.014,00	0,00	0,00	5.014,00
10502070400	IRAP ATTIVITA' CULTURALI	CULTURA, SPORT E TEMPO LIBERO	106,34	300,00	0,00	0,00	300,00
10601020100	MANUTENZIONE ORDINARIA ACQUISTI CENTRO SPORTIVO (RILEVANTE AI FINI I.V.A.)	MANUTENZIONE	150,00	300,00	0,00	0,00	300,00
10601030200	MANUTENZIONE ORDINARIA BENI IMMOBILI CENTRO SPORTIVO	MANUTENZIONE	0,00	0,00	0,00	0,00	0,00
10601030300	MANUTENZIONE ORDINARIA CENTRO SPORTIVO (RILEVANTE AI FINI I.V.A.)	MANUTENZIONE	975,90	1.000,00	0,00	0,00	1.000,00
10601050100	CONTRIBUTI STRAORDINARI	PIANO DI ZONA	0,00	0,00	0,00	0,00	0,00
10601060100	INTERESSI PASSIVI PER MUTUI CASSA DD.PP CENTRO SPORTIVO	RAGIONERIA	84.922,73	79.500,00	0,00	0,00	79.500,00
10601060200	INTERESSI PASSIVI PER MUTUI IST. DI PREVID. CENTRO SPORTIVO	RAGIONERIA	0,00	0,00	0,00	0,00	0,00
10601060400	INTERESSI PASSIVI PER MUTUI I.N.A. CENTRO SPORTIVO	RAGIONERIA	0,00	0,00	0,00	0,00	0,00
10601060500	INTERESSI PASSIVI MUTUO CREDITO SPORTIVO PER CENTRO SPORTIVO "LE BETULLE"	RAGIONERIA	0,00	0,00	0,00	0,00	0,00
10601080100	CENTRO SPORTIVO - MANUTENZIONE STRAORDINARIA	MANUTENZIONE	0,00	0,00	0,00	0,00	0,00
10601090100	AMMORTAMENTI DI ESERCIZIO - CENTRI SPORTIVI	RAGIONERIA	0,00	0,00	0,00	0,00	0,00
10602020100	MANUTENZIONE ORDINARIA CAMPI SPORTIVI	MANUTENZIONE	1.433,76	1.000,00	0,00	0,00	1.000,00
10602030100	ENERGIA ELETTRICA - CAMPO SPORTIVO	ECONOMATO	4.519,35	5.200,00	0,00	0,00	5.200,00
10602030200	GAS METANO - CAMPI SPORTIVI	ECONOMATO	0,00	0,00	0,00	0,00	0,00
10602030400	MANUTENZIONE ORDINARIA - CAMPI SPORTIVI (FR 2011-2010)	MANUTENZIONE	36.893,44	33.430,00	0,00	-4.200,00	29.230,00
10602060100	INTERESSI PASSIVI SU MUTUI CASSA DEPOSITI E PRESTITI- CAMPI SPORTIVI	RAGIONERIA	78.386,86	74.200,00	0,00	0,00	74.200,00
10602090100	AMMORTAMENTI DI ESERCIZIO - CAMPO SPORTIVI	RAGIONERIA	0,00	0,00	0,00	0,00	0,00
10603020100	PROMOZIONE, MANIFESTAZIONI E DIFFUSIONE DELLO SPORT	CULTURA, SPORT E TEMPO LIBERO	3.540,00	0,00	0,00	0,00	0,00

COMUNE DI LUINO

Codifica PEG	Desc PEG	Responsabile PEG	S2 Impegni ultimo es.	S3 Stanz. iniziale	S4 Var. pos.	S5 Var. neg.	S6 Assestato (S3+S4+S5)
10603030100	PROMOZIONE E DIFFUSIONE DELLO SPORT - PRESTAZIONI DI SERVIZI	CULTURA, SPORT E TEMPO LIBERO	0,00	3.000,00	0,00	0,00	3.000,00
10603030200	PALESTRE - SPESE DI PULIZIA	CULTURA, SPORT E TEMPO LIBERO	41.650,00	32.000,00	0,00	0,00	32.000,00
10603050100	CONTRIBUTI PER PROMOZIONE, MANIFESTAZIONI E DIFFUSIONE DELLO SPORT	CULTURA, SPORT E TEMPO LIBERO	131.390,00	40.000,00	10.000,00	0,00	50.000,00
10603050200	CONTRIBUTI STRAORDINARI SPORTIVI	CULTURA, SPORT E TEMPO LIBERO	2.500,00	0,00	0,00	0,00	0,00
10701030100	MANUTENZIONE ORDINARIA PORTI	MANUTENZIONE	3.703,99	2.500,00	0,00	0,00	2.500,00
10701060100	INTERESSI PASSIVI PER MUTUI CASSA DDPP - TURISMO	RAGIONERIA	13.756,00	13.300,00	0,00	0,00	13.300,00
10702020100	INTERVENTI NEL CAMPO TURISTICO	CULTURA, SPORT E TEMPO LIBERO	0,00	0,00	0,00	0,00	0,00
10702030100	SPESE PER PROGETTO INTERREG TERRITORIO PER IL BENESSERE	CULTURA, SPORT E TEMPO LIBERO	89.000,00	0,00	0,00	0,00	0,00
10702030200	PRESTAZIONE DI SERVIZIO PER ATTUAZIONE DISTRETTO DEL COMMERCIO	LAVORI PUBBLICI	0,00	0,00	6.000,00	0,00	6.000,00
10702030300	INTERVENTI NEL CAMPO TURISTICO	CULTURA, SPORT E TEMPO LIBERO	7.529,52	10.000,00	0,00	0,00	10.000,00
10702030400	ASSICURAZIONI PER LOCOEMOZIONI	ECONOMATO	0,00	0,00	0,00	0,00	0,00
10702030500	PULIZIA LOCALI - IAT INFORMAZIONI ACCOGLIENZA TURISTICA	ECONOMATO	0,00	0,00	1.905,00	0,00	1.905,00
10702050200	CONTRIBUTI PER MANIFESTAZIONI VARIE DI PROMOZIONE TURISTICA	CULTURA, SPORT E TEMPO LIBERO	92.750,00	41.000,00	0,00	-3.000,00	38.000,00
10702050300	CONTRIBUTI STRAORDINARI PER SVILUPPO TURISMO	CULTURA, SPORT E TEMPO LIBERO	0,00	0,00	0,00	0,00	0,00
10702050350	CONTRIBUTI PER IL TURISMO NEL LUINESE	CULTURA, SPORT E TEMPO LIBERO	0,00	0,00	0,00	0,00	0,00
10702050400	CONTRIBUTI ALLA PRO-LOCO	CULTURA, SPORT E TEMPO LIBERO	0,00	0,00	0,00	0,00	0,00
10702070100	IMPOSTE E TASSE SU MANIFESTAZIONI TURISTICHE	CULTURA, SPORT E TEMPO LIBERO	0,00	0,00	0,00	0,00	0,00
10702070200	IRAP ATTIVITA' AUTONOMA MANIFESTAZIONI TURISTICHE	CULTURA, SPORT E TEMPO LIBERO	106,25	500,00	0,00	0,00	500,00
10801010100	STIPENDI - VIABILIT	PERSONALE	0,00	0,00	0,00	0,00	0,00

COMUNE DI LUINO

Peg uscite 2011

Codifica PEG	Desc PEG	Responsabile PEG	S2 impegni ultimo es.	S3 Stanz. iniziale	S4 Var. pos.	S5 Var. neg.	S6 Assestato (S3+S4+S5)
10801010200	TRATTAMENTO ECONOMICO ACCESSORIO - VIABILIT'	PERSONALE	0,00	0,00	0,00	0,00	0,00
10801010300	ONERI PREVIDENZIALI ASSISTENZIALI ED ASSICURATIVI OBBLIGATORI A CARICO ENTE - VIABILIT'	PERSONALE	0,00	0,00	0,00	0,00	0,00
10801020100	MANUTENZIONE ORDINARIA - VIABILITA'	MANUTENZIONE	19.287,40	18.000,00	0,00	-5.000,00	13.000,00
10801020200	VESTIARIO - VIABILIT'	ECONOMATO	861,30	0,00	0,00	0,00	0,00
10801020300	CARBURANTE E LUBRIFICANTI - VIABILIT'	ECONOMATO	8.050,00	8.800,00	0,00	0,00	8.800,00
10801020400	STAMPATI PER PARCHEGGI A PAGAMENTO	ECONOMATO	5.505,60	5.700,00	0,00	0,00	5.700,00
10801030100	MANUTENZIONE ORDINARIA BENI MOBILI - VIABILIT'	ECONOMATO	4.834,73	4.500,00	0,00	0,00	4.500,00
10801030200	ASSICURAZIONI - VIABILIT'	ECONOMATO	2.000,00	650,00	0,00	0,00	650,00
10801030300	SPESE VARIE DI GESTIONE STRADE COMUNALI - VIABILIT'	RAGIONERIA	0,00	0,00	0,00	0,00	0,00
10801030400	MANUTENZIONE ORDINARIA STRADE COMUNALI VIABILIT' (FR 2011-2010)	MANUTENZIONE	27.898,60	45.230,00	0,00	0,00	45.230,00
10801030600	SEGNALETICA STRADALE - VIABILIT'	MANUTENZIONE	0,00	0,00	0,00	0,00	0,00
10801030650	SEGNALETICA STRADALE.	MANUTENZIONE	34.441,87	41.090,00	0,00	-4.500,00	36.590,00
10801030700	RIMOZIONE NEVE DALL'ABITATO - VIABILIT'	MANUTENZIONE	204.275,28	135.000,00	0,00	0,00	135.000,00
10801030800	PARCHEGGI- AGGIO SU TESSERE PREPAGATE.	RAGIONERIA	12.672,00	14.000,00	0,00	0,00	14.000,00
10801030900	MANUTENZIONE ORDINARIA CIGLI STRADE	MANUTENZIONE	56.237,12	62.760,00	8.000,00	-5.800,00	64.960,00
10801050100	CONTRIBUTO STRAORDINARIO(A.A.)	CULTURA, SPORT E TEMPO LIBERO	0,00	0,00	0,00	0,00	0,00
10801050200	CONTRIBUTO COMUNITA' MONTANA PER VIABILITA'	MANUTENZIONE	0,00	0,00	0,00	0,00	0,00
10801060100	INTERESSI PASSIVI PER MUTUI CASSA DD.PP. - VIABILIT'	RAGIONERIA	243.389,04	233.000,00	0,00	0,00	233.000,00
10801060300	INTERESSI PASSIVI PER MUTUI BANCA INTESA - VIABILIT'	RAGIONERIA	0,00	0,00	0,00	0,00	0,00
10801060400	INTERESSI PASSIVI PER MUTUI REGIONE LOMBARDIA - VIABILIT'	RAGIONERIA	0,00	0,00	0,00	0,00	0,00
10801070100	IMPOSTE E TASSE SU BENI MOBILI - VIABILIT'	ECONOMATO	147,05	200,00	0,00	0,00	200,00
10801070200	IRAP PERSONALE VIABILITA'	RAGIONERIA	0,00	0,00	0,00	0,00	0,00

COMUNE DI LUINO

COMUNE DI LUINO

Peg uscite 2011

Codifica PEG	Desc PEG	Responsabile PEG	S2 impegni ultimo es.	S3 Stanz. iniziale	S4 Var. pos.	S5 Var. neg.	S6 Assestato (S3-S4-S5)
10801080100	MANUTENZIONE STRAORDINARIA STRADE A SEGUITO DANNI PROVOCATI DAL MALTEMPO (A. A.)		0,00	0,00	0,00	0,00	0,00
10801090100	AMMORTAMENTI DI ESERCIZIO - VIABILITA'	RAGIONERIA	0,00	0,00	0,00	0,00	0,00
10802030100	ENERGIA ELETTRICA- PUBBLICA ILLUMINAZIONE	ECONOMATO	236.300,00	240.000,00	0,00	-14.700,00	225.300,00
10802030200	MANUTENZIONE APPARECCHIATURE VIDEOSORVEGLIANZA	POLIZIA LOCALE	0,00	0,00	0,00	0,00	0,00
10802060100	INTERESSI PASSIVI PER MUTUI CASSA DD.PP - ILLUMINAZIONE PUBBLICA	RAGIONERIA	133,91	150,00	0,00	0,00	150,00
10802080100	ONERI STRAORDINARI DELLA GESTIONE CORRENTE - ILLUMINAZIONE PUBBLICA	ECONOMATO	0,00	0,00	0,00	0,00	0,00
10802090100	AMMORTAMENTI DI ESERCIZIO: ILLUMINAZIONE	RAGIONERIA	0,00	0,00	0,00	0,00	0,00
10803020100	MANUTENZIONE ORDINARIA - PORTI	MANUTENZIONE	0,00	0,00	0,00	0,00	0,00
10803030100	PORTI: SPESE VARIE DI GESTIONE	SVILUPPO LOCALE E VALORIZZAZIONE DEL PATRIMONIO	0,00	0,00	0,00	0,00	0,00
10803030200	MANUTENZIONE ORDINARIA - PORTI (FR)	MANUTENZIONE	0,00	0,00	0,00	0,00	0,00
10803030300	PORTI MANUTENZIONE ORDINARIA	SVILUPPO LOCALE E VALORIZZAZIONE DEL PATRIMONIO	0,00	0,00	0,00	0,00	0,00
10803050100	CONTRIBUTI - TRASPORTI PUBBLICI LOCALI	SEGRETERIA, AFFARI GENERALI ED ISTITUZIONALI E LEGALI	0,00	0,00	0,00	0,00	0,00
10803050200	PORTI - QUOTA DI COMPETENZA SPESE GESTIONE	SVILUPPO LOCALE E VALORIZZAZIONE DEL PATRIMONIO	0,00	0,00	0,00	0,00	0,00
10901010100	STIPENDI - URBANISTICA E GESTIONE TERRITORIO	PERSONALE	153.604,45	168.425,00	5.000,00	0,00	173.425,00
10901010200	TRATTAMENTO ECONOMICO ACCESSORIO - URBANISTICA E GESTIONE TERRITORIO	PERSONALE	3.218,89	6.202,00	0,00	-1.500,00	4.702,00
10901010300	ONERI PREVIDENZIALI, ASSISTENZIALI ED ASSICURATIVI - URBANISTICA E GESTIONE TERRITORIO	PERSONALE	49.834,74	49.833,00	0,00	0,00	49.833,00
10901010350	MISSIONI-URBANISTICA E TERRITORIO	PERSONALE	0,00	0,00	0,00	0,00	0,00
10901010400	INCENTIVI PROGETTAZIONE L. 109/94 - URBANISTICA E GESTIONE TERRITORIO	PERSONALE	8.870,32	0,00	0,00	0,00	0,00

COMUNE DI LUINO

COMUNE DI LUINO

Peg uscite 2011

Codifica PEG	Desc PEG	Responsabile PEG	S2 impegni ultimo es.	S3 Stanz. iniziale	S4 Var. pos.	S5 Var. neg.	S6 Assestato (S3+S4+S5)
10901030050	MISSIONI - URBANISTICA E TERRITORIO (D.L. 78/2010 - CAPITOLO SOGGETTO A CONTENIMENTO SPESE)	PERSONALE	983,24	400,00	0,00	0,00	400,00
10901030100	FORMAZIONE ED ADEGUAMENTO DEGLI STRUMENTI URBANISTICI - URBANISTICA E GESTIONE TERRITORIO (E. 30509402800)	URBANISTICA	0,00	0,00	0,00	0,00	0,00
10901030200	SPESE PER RILIEVI CARTOGRAFICI E SPESE DI GESTIONE - URBANISTICA E GESTIONE TERRITORIO	URBANISTICA	0,00	0,00	0,00	0,00	0,00
10901030300	INCARICHI PROFESSIONALI URBANISTICA	URBANISTICA	0,00	0,00	0,00	0,00	0,00
10901070100	IRAP - PERSONALE URBANISTICA E GESTIONE TERRITORIO	RAGIONERIA	11.192,80	14.516,00	0,00	0,00	14.516,00
10901070200	IRAP SU PRESTAZIONI PROFESSIONALI	RAGIONERIA	0,00	0,00	0,00	0,00	0,00
10902090100	AMMORTAMENTI DI ESERCIZIO: EDILIZIA RESIDENZIALE PUBBLICA	RAGIONERIA	0,00	0,00	0,00	0,00	0,00
10903030100	SPESE PER DERATTIZZAZIONE	MANUTENZIONE	3.816,00	6.354,00	0,00	-2.500,00	3.854,00
10903050050	CONTRIBUTO PER INIZIATIVE PROTEZIONE CIVILE E VIGILANZA ECOLOGICA	CULTURA, SPORT E TEMPO LIBERO	0,00	0,00	0,00	0,00	0,00
10903050100	CONTRIBUTI STRAORDINARI PROTEZIONE CIVILE (A.A.)	CULTURA, SPORT E TEMPO LIBERO	0,00	0,00	0,00	0,00	0,00
10903050101	CONTRIBUTO PER IL SERVIZIO DI PROTEZIONE CIVILE	MANUTENZIONE	0,00	0,00	3.000,00	0,00	3.000,00
10903080100	TRASFERIMENTI PER DANNI TROMBA D'ARIA AGOSTO 2006 (CONTR REGIONE 30509401800)	SVILUPPO LOCALE E VALORIZZAZIONE DEL PATRIMONIO	0,00	0,00	0,00	0,00	0,00
10903080200	TRASFERIMENTI PER DANNI TROMBA D'ARIA AGOSTO 2006 (A.A.)	ECONOMATO	10.614,00	0,00	0,00	0,00	0,00
10904010200	TRATTAMENTO ECONOMICO ACCESSORIO - ACQUEDOTTO	PERSONALE	0,00	0,00	0,00	0,00	0,00
10904010400	STIPENDI - FOGNATURE	PERSONALE	20.369,15	20.434,00	0,00	0,00	20.434,00
10904010500	TRATTAMENTO ECONOMICO ACCESSORIO - FOGNATURE	PERSONALE	2.197,33	4.812,00	0,00	0,00	4.812,00
10904010600	ONERI PREVIDENZIALI ASSISTENZIALI E ASSICURATIVI - FOGNATURE	PERSONALE	6.300,00	6.051,00	0,00	0,00	6.051,00
10904020300	SPESE VARIE DI GESTIONE ACQUEDOTTO	MANUTENZIONE	0,00	0,00	0,00	0,00	0,00

COMUNE DI LUINO

Codifica PEG	Desc PEG	Responsabile PEG	S2 Impegni ultimo es.	S3 Stanz. iniziate	S4 Var. pos.	S5 Var. neg.	S6 Assestato (S3+S4+S5)
10904020400	CARBURANTE E LUBRIFICANTI - FOGNATURA (RILEVANTE AI FINI I.V.A.)	ECONOMATO	2.768,68	3.100,00	3.500,00	0,00	6.600,00
10904020500	VESTIARIO- FOGNATURA	ECONOMATO	0,00	950,00	0,00	0,00	950,00
10904020600	MANUTENZIONE ORDINARIA FOGNATURA (RILEVANTE AI FINI I.V.A.)	MANUTENZIONE	543,16	1.000,00	0,00	0,00	1.000,00
10904030100	SERVIZIO DEPURAZIONE (RILEVANTE AI FINI IVA)	RAGIONERIA	637.865,67	695.700,00	0,00	0,00	695.700,00
10904030200	LAVORO INTERINALE - FOGNATURE	PERSONALE	0,00	0,00	0,00	0,00	0,00
10904030400	MANUTENZIONE ORDINARIA BENI IMMOBILI - ACQUEDOTTO	MANUTENZIONE	0,00	0,00	0,00	0,00	0,00
10904030500	INCARICHI PROFESSIONALI PER INDAGINI GEOLOGICHE - ACQUEDOTTO	MANUTENZIONE	0,00	0,00	0,00	0,00	0,00
10904030600	ONERI PER LA RISCOSSIONE CANONI - ACQUEDOTTO	MANUTENZIONE	0,00	0,00	0,00	0,00	0,00
10904030700	SPESE BOLLETTAZIONE ACQUEDOTTO	RAGIONERIA	0,00	0,00	0,00	0,00	0,00
10904030800	SPESE GESTIONE STRALCIO ACQUEDOTTO VALDUMENTINA	MANUTENZIONE	0,00	0,00	0,00	0,00	0,00
10904030900	SPESE VARIE DI FUNZIONAMENTO ACQUEDOTTO (COLLEGATO CON 7000 E)	MANUTENZIONE	0,00	0,00	0,00	0,00	0,00
10904031000	MANUTENZIONE ORDINARIA BENI MOBILI - FOGNATURA (RILEVANTE AI FINI I.V.A.)	ECONOMATO	2.396,60	6.200,00	0,00	0,00	6.200,00
10904031100	ENERGIA ELETTRICA - FOGNATURA (RILEVANTE AI FINI I.V.A.)	ECONOMATO	1.890,31	2.000,00	2.630,00	0,00	4.630,00
10904031200	ASSICURAZIONI - FOGNATURA	ECONOMATO	200,00	2.100,00	0,00	0,00	2.100,00
10904031400	MANUTENZIONE ORDINARIA BENI IMMOBILI - FOGNATURE	MANUTENZIONE	0,00	0,00	0,00	0,00	0,00
10904031500	MANUTENZIONE ORDINARIA FOGNATURE (RILEVANTE AI FINI I.V.A.) (FR 2011- 2010)	MANUTENZIONE	51.723,89	48.890,00	0,00	0,00	48.890,00
10904031550	MANUTENZIONE ORDINARIA FOGNATURA E DEPURAZIONE	MANUTENZIONE	0,00	0,00	0,00	0,00	0,00
10904031600	PRESTAZIONI SERVIZI PER CENSIMENTO FOGNARIO	MANUTENZIONE	0,00	0,00	0,00	0,00	0,00
10904050100	QUOTA DEPURAZIONE (RILEVANTE AI FINI I.V.A.)	RAGIONERIA	0,00	0,00	0,00	0,00	0,00
10904050150	CONTRIBUTO PER AMMORTAMENTO MUTUO SOCIETA' DEPURAZIONE	RAGIONERIA	20.393,87	18.000,00	-0,00	0,00	18.000,00

COMUNE DI LUINO

Peg uscite 2011

Codifica PEG	Desc PEG	Responsabile PEG	S2 impegni ultimo es.	S3 Stanz. iniziale	S4 Var. pos.	S5 Var. neg.	S6 Assestato (S3+S4+S5)
10904050200	CONTRIBUTO ALLA PROVINCIA PER A.T.O. AMBITO TERRITORIALE OTTIMALE	MANUTENZIONE	6.327,88	8.000,00	0,00	0,00	8.000,00
10904050500	RIMBORSO ALL'ASPEM EVENTUALE RIPIANO PERDITA GESTIONE	RAGIONERIA	0,00	0,00	0,00	0,00	0,00
10904050600	FINANZIAMENTO ALLA PROVINCIA PIANI STRALCIO FOGNATURA - DEPURAZIONE EX ART 141 L. 388/2000	RAGIONERIA	63.623,18	65.000,00	0,00	0,00	65.000,00
10904060100	INTERESSI PASSIVI PER MUTUI CASSA DD.PP. - ACQUEDOTTO	RAGIONERIA	47.416,38	45.000,00	0,00	0,00	45.000,00
10904060200	INTERESSI PASSIVI PER MUTUI CASSA DD.PP. - DEPURATORE	RAGIONERIA	27.431,75	20.500,00	0,00	0,00	20.500,00
10904060300	INTERESSI PASSIVI PER MUTUI CASSA DD.PP. - FOGNATURE	RAGIONERIA	92.793,49	83.100,00	0,00	0,00	83.100,00
10904060400	INTERESSI PASSIVI PER MUTUI BANCA INTESA - FOGNATURE	RAGIONERIA	3.094,31	0,00	0,00	0,00	0,00
10904070300	FOGNATURE COMUNALI: IMPOSTE E TASSE SU BENI MOBILI	ECONOMATO	100,50	800,00	0,00	0,00	800,00
10904070400	IRAP PERSONALE FOGNATURE	RAGIONERIA	0,00	0,00	0,00	0,00	0,00
10904080100	MANUTENZIONE STRAORDINARIA FOGNATURE PER DANNI PROVOCATI DAL MALTEMPO (A.A.)	MANUTENZIONE	0,00	0,00	0,00	0,00	0,00
10904080200	CONTRIBUTO RISULTATO NEGATIVO GESTORE ACQUEDOTTO- ART.12 CONVENZIONE	RAGIONERIA	0,00	0,00	0,00	0,00	0,00
10904090100	AMMORTAMENTI DI ESERCIZIO ED IMMOBILIZZAZIONI - FOGNATURA	RAGIONERIA	0,00	0,00	0,00	0,00	0,00
10904090200	AMMORTAMENTI DI ESERCIZIO - ACQUEDOTTO	RAGIONERIA	0,00	0,00	0,00	0,00	0,00
10904090300	AMMORTAMENTI DI ESERCIZIO: DEPURAZIONE	RAGIONERIA	0,00	0,00	0,00	0,00	0,00
10905010100	STIPENDI - SMALTIMENTO RIFIUTI	PERSONALE	86.306,17	0,00	0,00	0,00	0,00
10905010200	TRATTAMENTO ECONOMICO ACCESSORIO - SMALTIMENTO RIFIUTI	PERSONALE	8.000,00	0,00	0,00	0,00	0,00
10905010300	ONERI PREVIDENZIALI ASSISTENZIALI - SMALTIMENTO RIFIUTI	PERSONALE	25.376,14	0,00	0,00	0,00	0,00
10905020100	VESTIARIO - SMALTIMENTO RIFIUTI	ECONOMATO	597,42	0,00	0,00	0,00	0,00
10905020300	CARBURANTE E LUBRIFICANTI - SMALTIMENTO RIFIUTI	ECONOMATO	15.600,00	16.900,00	0,00	-5.500,00	11.400,00

COMUNE DI LUINO

COMUNE DI LUINO

Peg uscite 2011

Codifica PEG	Desc PEG	Responsabile PEG	S2 impegni ultimo es.	S3 Stanz. iniziale	S4 Var. pos.	S5 Var. neg.	S6 Assestato (S3+S4+S5)
10905030200	MANUTENZIONE ORDINARIA BENI MOBILI - SMALTIMENTO RIFIUTI	ECONOMATO	38.808,58	21.000,00	0,00	0,00	21.000,00
10905030300	ASSICURAZIONI - SMALTIMENTO RIFIUTI	ECONOMATO	1.500,00	1.000,00	0,00	0,00	1.000,00
10905030400	SMALTIMENTO RIFIUTI SOLIDI URBANI ED ATTIVITA' CONNESSE	MANUTENZIONE	154.076,21	364.000,00	0,00	-16.000,00	348.000,00
10905030500	CONSULENZE PROFESSIONALI - SMALTIMENTO RIFIUTI	MANUTENZIONE	0,00	0,00	0,00	0,00	0,00
10905030600	COMMISSIONE CONCORSO APPALTO R.S.U. COMPOSTAGGIO E AUTOSPAZZATRICE	APPALTI CONTRATTI	0,00	0,00	0,00	0,00	0,00
10905030700	ENERGIA ELETTRICA - COMPOSTAGGIO (RILEVANTE AI FINI I.V.A.)	ECONOMATO	0,00	0,00	0,00	0,00	0,00
10905030800	COMPOSTAGGIO - INCARICHI PROFESSIONALI E SPESE DI GESTIONE (RILEVANTE AI FINI I.V.A.)	MANUTENZIONE	0,00	0,00	0,00	0,00	0,00
10905030900	COMPOSTAGGIO - MANUTENZIONE AREA (C.C. QUOTA PARTE) (RILEVANTE AI FINI I.V.A.)	MANUTENZIONE	0,00	0,00	0,00	0,00	0,00
10905040100	FITTI PASSIVI - SMALTIMENTO RIFIUTI	SVILUPPO LOCALE E VALORIZZAZIONE DEL PATRIMONIO	400,00	400,00	0,00	0,00	400,00
10905050100	PULIZIA E SPAZZAMENTO STRADE IN CONVENZIONE CON LA COMUNITA' MONTANA	MANUTENZIONE	149.307,39	0,00	0,00	0,00	0,00
10905050200	RACCOLTA E SMALTIMENTO RIFIUTI SOLIDI URBANI IN CONVENZIONE CON LA COMUNITA' MONTANA	MANUTENZIONE	1.457.000,00	1.431.000,00	0,00	0,00	1.431.000,00
10905060100	INTERESSI PASSIVI PER MUTUI CASSA DD.PP - SMALTIMENTO RIFIUTI	RAGIONERIA	10.370,15	9.900,00	0,00	0,00	9.900,00
10905060200	INTERESSI PASSIVI PER MUTUI B.POP COMM INDUSTRIA - SMALTIMENTO RIFIUTI	RAGIONERIA	0,00	0,00	0,00	0,00	0,00
10905070100	SMALTIMENTO RIFIUTI: IMPOSTE E TASSE SU BENI MOBILI	ECONOMATO	31,98	60,00	0,00	0,00	60,00
10905070200	IMPOSTE E TASSE	ECONOMATO	0,00	0,00	0,00	0,00	0,00
10905070300	IRAP - PERSONALE NETTEZZA URBANA	RAGIONERIA	6.728,75	0,00	0,00	0,00	0,00
10905080100	TASSA SMALTIMENTO RIFIUTI - ESENZIONI E RIDUZIONI	TRIBUTI	0,00	0,00	0,00	0,00	0,00
10905080200	RIMBORSO TRIBUTI COMUNALI TARSU	TRIBUTI	0,00	10.000,00	5.000,00	0,00	15.000,00

COMUNE DI LUINO

COMUNE DI LUINO

Peg uscite 2011

Codifica PEG	Desc PEG	Responsabile PEG	S2 impegni ultimo es.	S3 Stanz. iniziale	S4 Var. pos.	S5 Var. neg.	S6 Assestato (S3+S4+S5)
10906010200	TRATTAMENTO ECONOMICO ACCESSORIO - VERDE PUBBLICO	PERSONALE	0,00	0,00	0,00	0,00	0,00
10906020100	CARBURANTE E LUBRIFICANTI - VERDE PUBBLICO	ECONOMATO	4.074,56	5.000,00	0,00	-1.600,00	3.400,00
10906030100	MANUTENZIONE ORDINARIA BENI MOBILI - VERDE PUBBLICO	ECONOMATO	2.627,22	2.500,00	0,00	0,00	2.500,00
10906030200	ASSICURAZIONI - VERDE PUBBLICO	ECONOMATO	850,00	700,00	0,00	0,00	700,00
10906030300	VERDE PUBBLICO: MANUTENZIONE ORDINARIA BENI IMMOBILI	MANUTENZIONE	0,00	0,00	0,00	0,00	0,00
10906030400	MANUTENZIONE ORDINARIA - VERDE PUBBLICO (C.E. 2010 - 2011)	MANUTENZIONE	127.173,08	132.640,00	17.000,00	-1.600,00	148.040,00
10906030450	SERVIZI PER LA TUTELA PARCHI PUBBLICI	MANUTENZIONE	0,00	0,00	2.420,00	0,00	2.420,00
10906030500	PRESTAZIONI PROFESSIONALI - VERDE PUBBLICO	MANUTENZIONE	22.800,00	12.800,00	0,00	-820,00	11.980,00
10906030600	INCARICHI PROFESSIONALI PER TUTELA AMBIENTE	URBANISTICA	0,00	0,00	0,00	0,00	0,00
10906040100	CANONE CONCESSORIO AREA LAGO	SVILUPPO LOCALE E VALORIZZAZIONE DEL PATRIMONIO	13.400,00	21.000,00	0,00	0,00	21.000,00
10906060100	INTERESSI PASSIVI PER MUTUI CASSA DD.PP. - VERDE	RAGIONERIA	0,00	68.700,00	0,00	0,00	68.700,00
10906060200	INTERESSI PASSIVI PER MUTUI CASSA DD.PP. - PARCHI	RAGIONERIA	0,00	0,00	0,00	0,00	0,00
10906070100	IMPOSTE E TASSE SU BENI MOBILI- VERDE PUBBLICO	ECONOMATO	79,13	120,00	0,00	0,00	120,00
10906090100	AMMORTAMENTI DI ESERCIZIO: PARCHI E GIARDINI	RAGIONERIA	0,00	0,00	0,00	0,00	0,00
11001010100	STIPENDI - ASILO NIDO	PERSONALE	190.568,70	178.757,00	2.000,00	0,00	180.757,00
11001010200	TRATTAMENTO ECONOMICO ACCESSORIO - ASILO NIDO	PERSONALE	3.500,00	6.380,00	0,00	-1.000,00	5.380,00
11001010300	MISSIONI ASILO NIDO		0,00	0,00	0,00	0,00	0,00
11001010400	ONERI PREVIDENZIALI ASSISTENZIALI - ASILO NIDO	PERSONALE	54.509,56	51.767,00	0,00	0,00	51.767,00
11001020100	GENERI ALIMENTARI E VARIE - ASILO NIDO (RILEVANTE AI FINI I.V.A.)	ASILO NIDO	5.527,73	6.000,00	0,00	0,00	6.000,00

COMUNE DI LUINO

Codifica PEG	Desc PEG	Responsabile PEG	S2 Impegni ultimo es.	S3 Stanz. iniziale	S4 Var. pos.	S5 Var. neg.	S6 Assestato (S3+S4+S5)
11001020200	MATERIALI LUDICO-DIDATTICI - ASILO NIDO (RILEVANTE AI FINI I.V.A.)	ASILO NIDO	1.482,19	2.000,00	0,00	0,00	2.000,00
11001020300	GASOLIO - ASILO NIDO (RILEVANTE AI FINI I.V.A.)	ECONOMATO	14.785,47	8.900,00	0,00	0,00	8.900,00
11001020400	MANUTENZIONE ORDINARIA - ASILO NIDO (RILEVANTE AI FINI I.V.A.)	MANUTENZIONE	181,55	500,00	0,00	0,00	500,00
11001020500	ACQUISTO VESTIARIO ASILO NIDO (RILEVANTE AI ECONOMATO FINI I.V.A.)		0,00	0,00	0,00	0,00	0,00
11001030050	MISSIONI - ASILO NIDO (D.L. 78/2010 - CAPITOLATO PERSONALE SOGGETTO A CONTENIMENTO SPESE)	PERSONALE	74,89	50,00	0,00	0,00	50,00
11001030100	PULIZIA LOCALI - ASILO NIDO (RILEVANTE AI FINI I.V.A.)	ECONOMATO	18.484,68	22.510,00	0,00	0,00	22.510,00
11001030200	APPALTO SERVIZIO MENSA ASILO NIDO (RILEVANTE AI FINI I.V.A.)	ASILO NIDO	30.475,72	32.000,00	0,00	0,00	32.000,00
11001030300	ENERGIA ELETTRICA - ASILO NIDO (RILEVANTE AI FINI I.V.A.)	ECONOMATO	2.886,59	7.500,00	0,00	0,00	7.500,00
11001030400	TELEFONO - ASILO NIDO (RILEVANTE AI FINI I.V.A.)	ECONOMATO	599,00	600,00	0,00	0,00	600,00
11001030500	GAS METANO - ASILO NIDO (RILEVANTE AI FINI I.V.A.)	ECONOMATO	319,70	700,00	0,00	0,00	700,00
11001030600	ACQUA POTABILE - ASILO NIDO (RILEVANTE AI FINI I.V.A.)	ECONOMATO	0,00	0,00	0,00	0,00	0,00
11001030700	VARIE DI GESTIONE - ASILO NIDO (RILEVANTE AI FINI I.V.A.)	ASILO NIDO	0,00	1.000,00	0,00	0,00	1.000,00
11001030800	PRESTAZIONI EDUCATIVE ASILO NIDO	ASILO NIDO	14.086,80	0,00	0,00	0,00	0,00
11001030900	MANUTENZIONE ORDINARIA - ASILO NIDO (RILEVANTE AI FINI I.V.A.)	MANUTENZIONE	3.322,53	4.344,00	0,00	0,00	4.344,00
11001031000	PROGETTI EX L.285/97 "METTERSI IN GIOCO ALL'ASILO NIDO" - "PER GIOCO E ALTRE ED ALTRO"	ASILO NIDO	0,00	0,00	0,00	0,00	0,00
11001031100	MINORI IN ISTITUTI - RETTE RICOVERO	SERVIZI SOCIALI	339.340,98	238.000,00	20.000,00	0,00	258.000,00
11001031200	SERVIZI EDUCATIVI PER L'INFANZIA - RETTE	SERVIZI SOCIALI	37.191,90	48.000,00	0,00	0,00	48.000,00
11001031300	INTERVENTI EDUCATIVI SUL TERRITORIO A FAVORE MINORI	SERVIZI SOCIALI	4.951,60	4.000,00	0,00	0,00	4.000,00
11001031400	INTERVENTI FINANZIATI DA PIANO DI ZONA	ASILO NIDO	0,00	0,00	0,00	0,00	0,00

COMUNE DI LUINO

Peg uscite 2011

Codifica PEG	Desc PEG	Responsabile PEG	S2 impegni ultimo es.	S3 Stanz. iniziale	S4 Var. pos.	S5 Var. neg.	S6 Assestato (S3+S4+S5)
11001050100	FANCIULLI ILLEGITTIMI ABBANDONATI O RICONOSCIUTI DALLA SOLA MADRE - CONTRIBUTI	SERVIZI SOCIALI	0,00	0,00	0,00	0,00	0,00
11001050300	FAMIGLIE AFFIDATARIE DI MINORI - CONTRIBUTI	SERVIZI SOCIALI	23.726,07	32.000,00	0,00	0,00	32.000,00
11001050400	CONTRIBUTO FONDO SOLIDARIETA' ASL PER INTERVENTI SU MINORI	SERVIZI SOCIALI	0,00	0,00	0,00	0,00	0,00
11001070100	IRAP - ASILO NIDO	RAGIONERIA	0,00	0,00	0,00	0,00	0,00
11001090100	AMMORTAMENTI ED IMMOBILIZZAZIONI - ASILO NIDO	RAGIONERIA	0,00	0,00	0,00	0,00	0,00
11004010100	STIPENDI - ASSISTENZA SOCIALE	PERSONALE	339.431,37	287.144,00	0,00	-4.000,00	283.144,00
11004010200	TRATTAMENTO ECONOMICO ACCESSORIO - ASSISTENZA SOCIALE	PERSONALE	14.536,11	12.130,00	0,00	-5.000,00	7.130,00
11004010300	MISSIONI - ASSISTENZA SOCIALE	PERSONALE	0,00	0,00	0,00	0,00	0,00
11004010400	ONERI PREVIDENZIALI, ASSISTENZIALI ED ASSICURATIVI - ASSISTENZA SOCIALE	PERSONALE	104.500,00	88.691,00	0,00	0,00	88.691,00
11004010500	PIANO DI ZONA - STIPENDI	PERSONALE	367.000,00	376.000,00	0,00	0,00	376.000,00
11004010600	PIANO DI ZONA - TRATTAMENTO ECONOMICO ACCESSORIO	PERSONALE	5.874,66	8.700,00	0,00	0,00	8.700,00
11004010700	PIANO DI ZONA - ONERI PREVIDENZIALI ED ASSISTENZIALI	PERSONALE	101.862,66	112.000,00	0,00	0,00	112.000,00
11004010800	PIANO DI ZONA -MISSIONI	PERSONALE	0,00	0,00	0,00	0,00	0,00
11004020100	CANCELLERIA - ASSISTENZA SOCIALE	ECONOMATO	3.077,62	2.600,00	0,00	0,00	2.600,00
11004020200	ASSISTENZA DOMICILIARE ANZIANI E DISABILI - ACQUISTO BENI	SERVIZI SOCIALI	977,04	1.000,00	0,00	0,00	1.000,00
11004020300	ASSISTENZA DOMICILIARE MINORI - ACQUISTO BENI	SERVIZI SOCIALI	675,88	1.000,00	0,00	0,00	1.000,00
11004020350	CENTRO AGGREGAZIONE GIOVANILE - ACQUISTO BENI	SERVIZI SOCIALI	911,86	1.000,00	0,00	0,00	1.000,00
11004020400	CARBURANTE E LUBRIFICANTI - ASSISTENZA SOCIALE (D.L. 78/2010 - CAP. SOGGETTO A CONTENIMENTO SPESE)	ECONOMATO	0,00	1.650,00	0,00	0,00	1.650,00
11004020500	PROGETTO MOSAICO GIOVANI - ACQUISTO BENI	SERVIZI SOCIALI	10.000,00	0,00	0,00	0,00	0,00
11004020550	PROGETTO POLLICINO - ACQUISTO BENI	SERVIZI SOCIALI	2.980,00	0,00	0,00	0,00	0,00

COMUNE DI LUINO

COMUNE DI LUINO

Peg uscite 2011

Codifica PEG	Desc PEG	Responsabile PEG	S2 impegni ultimo es.	S3 Stanz. iniziale	S4 Var. pos.	S5 Var. neg.	S6 Assestato (S3+S4+S5)
11004020600	PIANO DI ZONA - ACQUISTO BENI - CANCELLERIA E VARIE	ECONOMATO	4.151,66	5.500,00	0,00	0,00	5.500,00
11004020700	PIANO DI ZONA - ACQUISTO BENI PER MANUTENZIONE ORDINARIA (SERVIZIO MANUT.)	MANUTENZIONE	572,66	800,00	0,00	0,00	800,00
11004020800	PIANO DI ZONA - CARBURANTE E LUBRIFICANTI	ECONOMATO	5.391,31	8.200,00	0,00	0,00	8.200,00
11004030050	MISSIONI - ASSISTENZA SOCIALE (D.L. 78/2010 - CAPITULO SOGGETTO A CONTENIMENTO SPESE)	PERSONALE	2.011,38	700,00	0,00	0,00	700,00
11004030060	MISSIONI - PIANO DI ZONA (D.L. 78/2010 - CAPITULO SOGGETTO A CONTENIMENTO SPESE)	PERSONALE	1.186,15	400,00	0,00	0,00	400,00
11004030100	TELEVITA - TELESOCOCCORSO	SERVIZI SOCIALI	3.390,40	4.000,00	0,00	0,00	4.000,00
11004030200	PROGETTO MOSAICO GIOVANI - PRESTAZIONI DI SERVIZIO	SERVIZI SOCIALI	29.411,66	0,00	0,00	0,00	0,00
11004030250	PROGETTO POLLICINO - PRESTAZIONI DI SERVIZIO	SERVIZI SOCIALI	9.992,10	0,00	0,00	0,00	0,00
11004030300	RETTE DI RICOVERO DI ANZIANI ED INABILI IN CASE DI RIPOSO	SERVIZI SOCIALI	193.404,47	182.000,00	8.000,00	0,00	190.000,00
11004030400	QUOTE ASSISTENZIALI SU RICOVERO DISABILI IN STRUTTURA	SERVIZI SOCIALI	49.713,64	120.000,00	0,00	0,00	120.000,00
11004030500	SPESE CONVENZIONE MINISTERO GIUSTIZIA	PERSONALE	0,00	5.000,00	0,00	0,00	5.000,00
11004030600	PROGETTI EX L.285/97 "LUINO GIOVANI" - "STELLA POLARE"	SERVIZI SOCIALI	0,00	0,00	0,00	0,00	0,00
11004030700	PULIZIA LOCALI ATTIVITA' LUDICO-EDUCATIVE	ECONOMATO	0,00	0,00	0,00	0,00	0,00
11004030750	ENERGIA ELETTRICA - SERVIZI SOCIALI	ECONOMATO	2.849,71	3.000,00	0,00	0,00	3.000,00
11004030760	GAS METANO - SERVIZI SOCIALI	ECONOMATO	5.563,18	10.000,00	0,00	0,00	10.000,00
11004030770	PULIZIA - SEDE SERVIZI SOCIALI VIA RONCHETTO	ECONOMATO	17.750,00	18.800,00	0,00	-3.480,00	15.320,00
11004030780	TELEFONO SERVIZI SOCIALI	ECONOMATO	9.396,89	10.000,00	400,00	-400,00	10.000,00
11004030800	NOLEGGIO FOTOCOPIATORI	ECONOMATO	1.400,00	1.250,00	0,00	0,00	1.250,00
11004030850	CANONE NOLEGGIO AUTOVETTURA SERVIZI SOCIALI	ECONOMATO	0,00	0,00	0,00	0,00	0,00
11004030900	INFORMAGIOVANI E CENTRO AGGREGAZIONE GIOVANILE	SERVIZI SOCIALI	14.109,66	12.000,00	0,00	0,00	12.000,00

COMUNE DI LUINO

COMUNE DI LUINO

Peg uscite 2011

Codifica PEG	Desc PEG	Responsabile PEG	S2 impegni ultimo es.	S3 Stanz. iniziale	S4 Var. pos.	S5 Var. neg.	S6 Assestato (S3+S4+S5)
11004031000	PROGETTI EX L. 285/97 'IL MINORE A DOMICILIO' - "TRA STORIE E IDENTITA"	SERVIZI SOCIALI	0,00	0,00	0,00	0,00	0,00
11004031150	POTENZIAMENTO S.A.D ANZIANI E DISABILI	SERVIZI SOCIALI	0,00	0,00	0,00	0,00	0,00
11004031160	PRESTAZIONI PROFESSIONALI SERVIZI SOCIALI	SERVIZI SOCIALI	35.962,85	80.000,00	0,00	-8.000,00	72.000,00
11004031200	MANUTENZIONE ORDINARIA AUTOVETTURE - SERVIZI SOCIALI (D.L. 78/2010 - CAP. SOGGETTO A CONTENIMENTO SPESE)	ECONOMATO	3.602,23	1.100,00	1.000,00	0,00	2.100,00
11004031300	ASSICURAZIONI - ASSISTENZA SOCIALE (D.L. 78/2010 - CAP. SOGGETTO A CONTENIMENTO SPESE)	ECONOMATO	1.200,00	1.700,00	0,00	0,00	1.700,00
11004031400	ASSISTENZA DOMICILIARE ANZIANI E DISABILI - INSERIMENTI IN CENTRI DIURNI	SERVIZI SOCIALI	5.842,22	10.000,00	0,00	0,00	10.000,00
11004031450	PROGETTO EX L. 285/97 "VIDEOTECA NELLA LUDOTECA"	SERVIZI SOCIALI	0,00	0,00	0,00	0,00	0,00
11004031500	ATTUAZIONE PROGETTI EX LEGE 285/97	SERVIZI SOCIALI	43.927,99	33.000,00	0,00	-5.000,00	28.000,00
11004031600	SPORTELLI IMMIGRAZIONE	SERVIZI SOCIALI	0,00	0,00	0,00	0,00	0,00
11004031700	PROGETTI EX L.162/98	SERVIZI SOCIALI	55.828,68	30.000,00	0,00	0,00	30.000,00
11004031800	PIANO DI ZONA - SVILUPPO SERVIZI ED AZIONI (FINANZIATO CON FONDI CIRCOLARE 4)	PIANO DI ZONA	44.229,45	37.958,00	9.102,00	0,00	47.060,00
11004031900	LEGGE 45/96 INTERVENTI PREVENZIONE DROGA (A.A 9.126,00)	SERVIZI SOCIALI	0,00	0,00	0,00	0,00	0,00
11004031950	SERVIZIO PRESTAZIONI FINANZIATO DA PIANO DI ZONA	SERVIZI SOCIALI	0,00	0,00	0,00	0,00	0,00
11004032000	PRESTAZIONI ASSEGNAZIONE ALLOGGI EDILIZIA RESIDENZIALE PUBBLICA	SERVIZI SOCIALI	0,00	0,00	0,00	0,00	0,00
11004032400	PIANO DI ZONA - SPESE PER FORMAZIONE PERSONALE, ELABORAZIONE STIPENDI E SERVIZIO PROTEZIONE E PREVENZIONE	PERSONALE	3.175,99	5.000,00	0,00	0,00	5.000,00
11004032500	PIANO DI ZONA - INCARICHI PROFESSIONALI (PERSONALE)	PIANO DI ZONA	50.115,02	61.000,00	0,00	0,00	61.000,00
11004032540	PIANO DI ZONA-PRESTAZIONI OPERATORI PIANO PROV.LE DISABILI DISTRETTUALI	PIANO DI ZONA	0,00	0,00	0,00	0,00	0,00
11004032550	PIANO DI ZONA - RIMBORSO BUONI PASTO PERSONALE PRESSO CDD (RILEVANE AI FINI I.V. A.)	ECONOMATO	6.232,20	10.100,00	0,00	0,00	10.100,00

COMUNE DI LUINO

COMUNE DI LUINO

Peg uscite 2011

Codifica PEG	Desc PEG	Responsabile PEG	S2 Impegni ultimo es.	S3 Stanz. iniziale	S4 Var. pos.	S5 Var. neg.	S6 Assestato (S3+S4+S5)
11004032560	PIANO DI ZONA - SERVIZIO MENSA UTENTI C.D.D. PIANO DI ZONA (RILEVANTE AI FINI IVA)		18.612,00	20.000,00	0,00	0,00	20.000,00
11004032600	PIANO DI ZONA - PRESTAZIONI DI SERVIZI	PIANO DI ZONA	157.898,85	154.800,00	0,00	0,00	154.800,00
11004032700	PIANO DI ZONA - INTERVENTO PER TRASPORTO ALUNNI DISABILI (E. 20504401980)	PIANO DI ZONA	0,00	0,00	0,00	0,00	0,00
11004032800	PIANO DI ZONA - SPESE DI PULIZIA SEDI CSE E PARTE VIA RONCHETTO E VIA B. LUINI	ECONOMATO	20.830,00	21.310,00	0,00	0,00	21.310,00
11004032900	PIANO DI ZONA - TELEFONO - ENERGIA ELETTRICA - GAS METANO, ASSICURAZIONI E MANUTENZIONE ORDINARIA AUTOMEZZI	ECONOMATO	29.564,81	35.210,00	0,00	0,00	35.210,00
11004032950	PIANO DI ZONA : ASSICURAZIONI	ECONOMATO	0,00	0,00	0,00	0,00	0,00
11004033000	PIANO DI ZONA - MANUTENZIONE ORDINARIA AUTOMEZZI	ECONOMATO	0,00	0,00	0,00	0,00	0,00
11004033050	PIANO DI ZONA - MANUTENZIONE ORDINARIA IMMOBILI	MANUTENZIONE	3.834,44	4.700,00	0,00	0,00	4.700,00
11004033060	PIANO DI ZONA - MANUTENZIONE INFORMATICA	INFORMATICA	0,00	800,00	0,00	0,00	800,00
11004033100	PIANO DI ZONA - OSSERVATORIO - AVVIO DELLA RIFORMA E MANUTENZIONE	PIANO DI ZONA	0,00	0,00	0,00	0,00	0,00
11004034000	PIANO DI ZONA - PRESTAZIONI DI SERVIZI - COMUNE DI LUINO	PIANO DI ZONA	0,00	71.000,00	0,00	0,00	71.000,00
11004034001	SPESE ACCOGLIENZA PROFUGHI NORD-AFRICA (E.20101400550)	SERVIZI SOCIALI	0,00	0,00	40.000,00	0,00	40.000,00
11004040100	PIANO DI ZONA - UTILIZZO DENI DI TERZI	PIANO DI ZONA	0,00	0,00	0,00	0,00	0,00
11004050100	PROGETTO MOSAICO GIOVANI - CONTRIBUTI	SERVIZI SOCIALI	1.000,00	0,00	0,00	0,00	0,00
11004050150	PROGETTO POLLICINO - CONTRIBUTI	SERVIZI SOCIALI	1.000,00	0,00	0,00	0,00	0,00
11004050200	INSERIMENTO LAVORATIVO DISABILI: BORSE LAVORO, TIROCINI, ECC.	SERVIZI SOCIALI	59.385,56	77.000,00	0,00	0,00	77.000,00
11004050300	INSERIMENTO LAVORATIVO DISABILI: QUOTA ASL PER DELEGA SERVIZIO	SERVIZI SOCIALI	0,00	0,00	0,00	0,00	0,00
11004050400	QUOTA PIANO DI ZONA PER SERVIZI ASSOCIATI	SERVIZI SOCIALI	0,00	0,00	0,00	0,00	0,00
11004050500	SERVIZIO MINORI: QUOTA ASL PER DELEGA SERVIZIO	SERVIZI SOCIALI	0,00	0,00	0,00	0,00	0,00
11004050600	ASSISTENZA ECONOMICA GENERICA	SERVIZI SOCIALI	32.529,92	30.000,00	0,00	0,00	30.000,00

COMUNE DI LUINO

COMUNE DI LUINO

Peg uscite 2011

Codifica PEG	Desc PEG	Responsabile PEG	S2 impegni ultimo es.	S3 Stanz. iniziale	S4 Var. pos.	S5 Var. neg.	S6 Assestato (S3+S4+S5)
11004050650	CONTRIBUTI AI COMUNI ED ENTI PER PRESTAZIONI SOCIALI	SERVIZI SOCIALI	23.115,00	10.000,00	5.000,00	0,00	15.000,00
11004050700	CONTRIBUTI AD ENTI IN CAMPO SOCIALE	SERVIZI SOCIALI	0,00	0,00	0,00	0,00	0,00
11004050800	L.285/97 - CONTRIB ALLA COM.MONTANA VALGANNA E VALMARCHIROLO	SERVIZI SOCIALI	0,00	0,00	0,00	0,00	0,00
11004050850	INTERVENTI DI CONTRASTO ALLA CRISI ECONOMICA	SERVIZI SOCIALI	0,00	0,00	0,00	0,00	0,00
11004050860	INFORMAGIOVANI - CONTRIBUTO ALLA PROVINCIA	SERVIZI SOCIALI	2.000,00	2.000,00	0,00	0,00	2.000,00
11004050900	SOSTEGNO AFFITTO L. 431/98 - CONTRIBUTI	SERVIZI SOCIALI	223.273,54	178.000,00	0,00	0,00	178.000,00
11004050950	CONTRIBUTI CANONI LOCAZIONE EX L.R. 27/2007	SERVIZI SOCIALI	0,00	15.000,00	0,00	0,00	15.000,00
11004051000	CONTRIBUTI A SOGGETTI ASSISTITI DA ENTI DISCIOLTI	SERVIZI SOCIALI	0,00	0,00	0,00	0,00	0,00
11004051100	PROVIDENZE ECONOMICHE EX DPR 616/77	SERVIZI SOCIALI	0,00	0,00	0,00	0,00	0,00
11004051150	CONTRIBUTI PER ASSISTENZA PER L'EMERGENZA	SERVIZI SOCIALI	7.785,48	6.000,00	0,00	0,00	6.000,00
11004051400	CONTRIBUTI AGLI INDIGENTI PER PRESTAZIONI SANITARIE	SERVIZI SOCIALI	3.741,60	6.000,00	0,00	0,00	6.000,00
11004051500	CONTRIBUTO COMUNE DI SAN GIULIANO DI PUGLIA.	SEGRETERIA, AFFARI GENERALI ED ISTITUZIONALI E LEGALI	0,00	0,00	0,00	0,00	0,00
11004051600	CONTRIBUTO EMERGENCY - UNICEF DAI DIPENDENTI	PERSONALE	0,00	0,00	0,00	0,00	0,00
11004052000	PIANO DI ZONA - EROGAZIONE TITOLI SOCIALI (2008 A.A. - 10.000 - 2009 A.A. 47.086,40)	PIANO DI ZONA	337.259,00	78.000,00	4.000,00	0,00	82.000,00
11004052100	PIANO DI ZONA - EROGAZIONE TITOLI SOCIALI - COMUNE DI LUINO	PIANO DI ZONA	0,00	12.000,00	0,00	0,00	12.000,00
11004052200	PIANO DI ZONA - FONDO SOLIDARIETA' MINORI AI COMUNI	PIANO DI ZONA	41.607,24	50.000,00	0,00	0,00	50.000,00
11004052300	PIANO DI ZONA - CONTRIBUTO AI COMUNI ED ENTI (2008 A.A. 38.300,00 - 2009 A.A. 20.000,00)	PIANO DI ZONA	124.981,91	155.150,00	0,00	-4.000,00	151.150,00
11004052350	PIANO DI ZONA - CONTRIBUTO AI COMUNI PER ATTUAZIONE LEGGI DI SETTORE - COMUNE DI LUINO	PIANO DI ZONA	0,00	5.000,00	0,00	0,00	5.000,00

COMUNE DI LUINO

COMUNE DI LUINO

Peg uscite 2011

Codifica PEG	Desc PEG	Responsabile PEG	S2 impegni ultimo es.	S3 Stanz. iniziale	S4 Var. pos.	S5 Var. neg.	S6 Assestato (S3+S4+S5)
11004052400	PIANO DI ZONA - CONTRIBUTI A PRIVATI PER BORSE LAVORO	PIANO DI ZONA	0,00	0,00	0,00	0,00	0,00
11004052500	PIANO DI ZONA - CONTRIBUTI A PRIVATI	PIANO DI ZONA	3.000,00	0,00	0,00	0,00	0,00
11004052600	PIANO DI ZONA - ATTUAZIONE PIANO ZONALE TRIENNALE E PRIMA INFANZIA DGR 11152/2010 (E. 2.020230.1650)	PIANO DI ZONA	0,00	64.380,00	0,00	0,00	64.380,00
11004052700	PIANO DI ZONA - CONTRIBUTI A COMUNI E ASSOCIAZIONI - FONDO REGIONALE EX CIRC.4 (CAP. ENTRATA 2.05.0440.1570)	PIANO DI ZONA	164.999,99	190.000,00	0,00	0,00	190.000,00
11004070100	IRAP - PERSONALE ASSISTENZA SOCIALE	RAGIONERIA	26.382,96	25.228,00	0,00	0,00	25.228,00
11004070150	IRAP PRESTAZIONI PROFESSIONALI SERVIZI SOCIALI	RAGIONERIA	600,00	0,00	0,00	0,00	0,00
11004070200	IMPOSTE E TASSE SU BENI MOBILI - ASSISTENZA ECONOMATO SOCIALE (D.L. 78/2010 - CAPITULO SOGGETTO A CONTENIMENTO SPESE)	ECONOMATO	430,08	800,00	0,00	-400,00	400,00
11004070300	IRAP - PERSONALE PIANO DI ZONA	RAGIONERIA	24.286,22	16.700,00	0,00	0,00	16.700,00
11004070400	PIANO DI ZONA - IRAP COLLABORATORI	RAGIONERIA	227,38	500,00	0,00	0,00	500,00
11004070500	PIANO DI ZONA - IMPOSTE E TASSE	ECONOMATO	76,12	350,00	0,00	0,00	350,00
11004090100	AMMORTAMENTI DI ESERCIZIO - AUTO-SERVIZI SOCIALI	RAGIONERIA	0,00	0,00	0,00	0,00	0,00
11005020100	MANUTENZIONE ORDINARIA - CIMITERO	MANUTENZIONE	927,76	1.000,00	0,00	0,00	1.000,00
11005030100	ENERGIA ELETTRICA - CIMITERO	ECONOMATO	1.072,47	1.300,00	0,00	0,00	1.300,00
11005030200	SERVIZIO FUNEBRE PER NON ABBIENTI	ECONOMATO	1.000,00	1.450,00	0,00	0,00	1.450,00
11005030300	TELEFONO - CIMITERO	ECONOMATO	0,00	0,00	0,00	0,00	0,00
11005030400	ACQUA POTABILE - CIMITERO	ECONOMATO	0,00	0,00	0,00	0,00	0,00
11005030600	MANUTENZIONE ORDINARIA - CIMITERO (FR 2011 PER . 65.620,00- 2010 PER . 62.530,00 -2009 2007)	MANUTENZIONE	75.775,98	76.197,00	0,00	-6.000,00	70.197,00
11005030650	MANUTENZIONE ORDINARIA CIMITERI (FR)	MANUTENZIONE	0,00	0,00	0,00	0,00	0,00
11005030700	SERVIZIO DI CREMAZIONE	ANAGRAFE	0,00	0,00	0,00	0,00	0,00
11005060100	INTERESSI PASSIVI SU MUTUO CASSA DD.PP - CIMITERO	RAGIONERIA	51.581,26	48.400,00	0,00	0,00	48.400,00
11005060200	INTERESSI PASSIVI SU MUTUI BANCA INTESA - CIMITERO	RAGIONERIA	412,58	0,00	0,00	0,00	0,00

COMUNE DI LUINO

COMUNE DI LUINO

Peg uscite 2011

Codifica PEG	Desc PEG	Responsabile PEG	S2 impegni ultimo es.	S3 Stanz. iniziale	S4 Var. pos.	S5 Var. neg.	S6 Assestato (S3+S4+S5)
11005090100	AMMORTAMENTI DI ESERCIZIO: CIMITERO	RAGIONERIA	0,00	0,00	0,00	0,00	0,00
11102030100	PRESTAZIONI DI SERVIZI FIERE MERCATI E SERVIZI CONNESSI	SVILUPPO LOCALE E VALORIZZAZIONE DEL PATRIMONIO	0,00	0,00	0,00	0,00	0,00
11103010100	STIPENDI - MATTATOIO	PERSONALE	0,00	0,00	0,00	0,00	0,00
11103010200	TRATTAMENTO ECONOMICO ACCESSORIO - MATTATOIO	PERSONALE	0,00	0,00	0,00	0,00	0,00
11103010300	STRAORDINARIO MATTATOIO	PERSONALE	0,00	0,00	0,00	0,00	0,00
11103010400	ONERI PREVIDENZIALI ED ASSICURATIVI MATTATOIO	PERSONALE	0,00	0,00	0,00	0,00	0,00
11103020100	RISCALDAMENTO - MATTATOIO	ECONOMATO	0,00	0,00	0,00	0,00	0,00
11103020200	CANILE - ACQUISTO BENI	ECONOMATO	0,00	500,00	1.000,00	0,00	1.500,00
11103020300	ACQUISTO BENI - MATTATOIO (RILEVANTE AI FINI I.V.A.)	ECONOMATO	5.345,77	1.600,00	0,00	0,00	1.600,00
11103020400	MANUTENZIONE ORDINARIA - MATTATOIO (RILEVANTE AI FINI I.V.A.) ORDINARIA (2007 C.C)	MANUTENZIONE	940,76	300,00	0,00	0,00	300,00
11103030100	PRESTAZIONI PROFESSIONALI E DI SERVIZI MATTATOIO (RILEVANTE AI FINI I.V.A.)	MANUTENZIONE	4.000,00	0,00	0,00	0,00	0,00
11103030200	ENERGIA ELETTRICA - MATTATOIO (RILEVANTE AI FINI I.V.A.) (A.A. . 2.200,00)	ECONOMATO	15.689,09	4.000,00	11.200,00	0,00	15.200,00
11103030300	TELEFONO - MATTATOIO (RILEVANTE AI FINI I.V. A.)	ECONOMATO	335,00	300,00	0,00	0,00	300,00
11103030400	GAS METANO - MATTATOIO (RILEVANTE AI FINI I. V.A.) (A.A. . 3.400,00)	ECONOMATO	10.636,49	3.000,00	6.400,00	0,00	9.400,00
11103030500	SPESE PER STAGIONE VENATORIA	ECONOMATO	0,00	0,00	0,00	0,00	0,00
11103030600	ASSICURAZIONI - MATTATOIO	ECONOMATO	0,00	0,00	0,00	0,00	0,00
11103030700	VARIE DI GESTIONE - MATTATOIO (RILEVANTE AI FINI I.V.A.)	ECONOMATO	172,32	300,00	0,00	0,00	300,00
11103030800	MANUTENZIONE ORDINARIA - MATTATOIO (RILEVANTE AI FINI I.V.A.) (A.A. . 12.400,00)	MANUTENZIONE	87.965,32	21.000,00	35.600,00	0,00	56.600,00
11103030850	SPESE VARIE DI GESTIONE CANILE	ECONOMATO	4.053,75	35.000,00	0,00	-3.200,00	31.800,00
11103030900	INCARICO PROFESSIONALE PER FORNO INCENERITORE - MATTATOIO (RILEVANTE AI FINI I.V.A.)	MANUTENZIONE	0,00	0,00	0,00	0,00	0,00

COMUNE DI LUINO

COMUNE DI LUINO

Peg uscite 2011

Codifica PEG	Desc PEG	Responsabile PEG	S2 impegni ultimo es.	S3 Stanz. iniziale	S4 Var. pos.	S5 Var. neg.	S6 Assestato (S3+S4+S5)
11103050100	TRASFERIMENTO PER ASSICURAZIONE CANILE	ECONOMATO	0,00	1.500,00	0,00	0,00	1.500,00
11103060100	INTERESSI PASSIVI PER MUTUI CASSA DD.PP - MATTATOIO	RAGIONERIA	211,92	200,00	0,00	0,00	200,00
11103060200	INTERESSI PASSIVI PER MUTUI INPDAP - MATTATOIO	RAGIONERIA	0,00	0,00	0,00	0,00	0,00
11103060300	INTERESSI PASSIVI PER MUTUI REGIONE LOMBARDIA - MATTATOIO	RAGIONERIA	0,00	0,00	0,00	0,00	0,00
11103070100	IRAP - MATTATOIO	RAGIONERIA	0,00	0,00	0,00	0,00	0,00
11103090100	AMMORTAMENTI ED IMMOBILIZZAZIONI - MACELLO	RAGIONERIA	0,00	0,00	0,00	0,00	0,00
11104030100	PROGETTO 3SI SVILUPPO E SERVIZI NELLA SOCIETA' DELL'INFORMAZIONE(E:CAP. 20202301100)	SVILUPPO LOCALE E VALORIZZAZIONE DEL PATRIMONIO	0,00	0,00	0,00	0,00	0,00
11105030100	ATTUAZIONE SPORTELLINO UNICO (A.A. VINCOLATO)	POLIZIA LOCALE	0,00	0,00	0,00	0,00	0,00
11105050100	CONTRIBUTO ALLA COMUNITA' MONTANA	SEGRETERIA, AFFARI GENERALI ED ISTITUZIONALI E LEGALI	0,00	0,00	0,00	0,00	0,00
11107050100	CONTRIBUTO ALLA COMUNITA' MONTANA	SEGRETERIA, AFFARI GENERALI ED ISTITUZIONALI E LEGALI	0,00	0,00	0,00	0,00	0,00
11107050200	SPORTELLINO UNICO - CONTRIBUTO A SOSTEGNO SVILUPPO ECONOMICO DEL LUINESE	MANUTENZIONE	0,00	0,00	0,00	0,00	0,00
11107050300	SPORTELLINO UNICO - CONTRIBUTO A SOSTEGNO SVILUPPO ECONOMICO DEL LUINESE, E 3930	LAVORI PUBBLICI	0,00	0,00	0,00	0,00	0,00
11107050400	CONTRIBUTO STRAORDINARIO ALLA COMUNITA' MONTANA	CULTURA, SPORT E TEMPO LIBERO	0,00	0,00	0,00	0,00	0,00
11205010100	STIPENDI - FARMACIA	PERSONALE	114.779,49	148.764,00	0,00	0,00	148.764,00
11205010200	TRATTAMENTO ECONOMICO ACCESSORIO - FARMACIA	PERSONALE	3.083,22	5.200,00	0,00	-1.000,00	4.200,00
11205010300	MISSIONI - FARMACIA	PERSONALE	0,00	0,00	0,00	0,00	0,00
11205010400	ONERI PREVIDENZIALI ASSISTENZIALI - FARMACIA	PERSONALE	33.400,00	43.450,00	0,00	0,00	43.450,00
11205020100	CANCELLERIA - FARMACIA (RILEVANTE AI FINI I. V.A.)	ECONOMATO	940,51	1.300,00	0,00	0,00	1.300,00

COMUNE DI LUINO

COMUNE DI LUINO

Peg uscite 2011

Codifica PEG	Desc PEG	Responsabile PEG	S2 impegni ultimo es.	S3 Stanz. iniziale	S4 Var. pos.	S5 Var. neg.	S6 Assestato (S3+S4+S5)
11205020200	FARMACIA - MEDICINALI (RILEVANTE AI FINI I.V. A.)	FARMACIA	892.682,72	952.000,00	0,00	0,00	952.000,00
11205020300	VARIE DI GESTIONE - FARMACIA (RILEVANTE AI FINI I.V.A.)	ECONOMATO	2.673,40	2.500,00	0,00	0,00	2.500,00
11205020400	MANUTENZIONE ORDINARIA - FARMACIA (RILEVANTE AI FINI I.V.A.)	MANUTENZIONE	89,79	500,00	0,00	0,00	500,00
11205030050	MISSIONI - FARMACIA (D.L. 78/2010 - CAPITOLO SOGGETTO A CONTENIMENTO SPESE)	PERSONALE	591,40	150,00	0,00	0,00	150,00
11205030100	PULIZIA LOCALI - FARMACIA (RILEVANTE AI FINI I. V.A.)	ECONOMATO	5.556,12	6.210,00	0,00	-69,00	6.141,00
11205030200	ASSICURAZIONI - FARMACIA	ECONOMATO	0,00	0,00	0,00	0,00	0,00
11205030300	SPESE CONDOMINIALI - FARMACIA	SVILUPPO LOCALE E VALORIZZAZIONE DEL PATRIMONIO	908,01	1.000,00	0,00	0,00	1.000,00
11205030400	PRESTAZIONI DI SERVIZI - FARMACIA (RILEVANTE AI FINI I.V.A.)	FARMACIA	6.661,31	7.000,00	0,00	-200,00	6.800,00
11205030500	VARIE DI GESTIONE - FARMACIA (RILEVANTE AI FINI I.V.A.)	FARMACIA	6.366,47	8.000,00	0,00	0,00	8.000,00
11205030600	ENERGIA ELETTRICA - FARMACIA (RILEVANTE AI FINI I.V.A.)	ECONOMATO	1.824,47	2.000,00	0,00	0,00	2.000,00
11205030700	TELEFONO - FARMACIA (RILEVANTE AI FINI I.V.A.)	ECONOMATO	588,00	700,00	0,00	0,00	700,00
11205030800	GAS METANO - FARMACIA (RILEVANTE AI FINI I.V. A.)	ECONOMATO	1.262,21	2.800,00	0,00	0,00	2.800,00
11205030850	NOLEGGIO FOTOCOPIATORI PER FARMACIA	ECONOMATO	860,00	800,00	0,00	0,00	800,00
11205030900	FARMACIA: MANUTENZIONE ORDINARIA BENI IMMOBILI	MANUTENZIONE	0,00	0,00	0,00	0,00	0,00
11205031000	MANUTENZIONE ORDINARIA - FARMACIA (RILEVANTE AI FINI I.V.A.)	MANUTENZIONE	1.641,51	2.182,00	0,00	0,00	2.182,00
11205050100	ADESIONE ASSOCIAZIONI VARENSINA TITOLARI FARMACIE E VARIE	FARMACIA	1.700,00	1.850,00	200,00	0,00	2.050,00
11205070100	IMPOSTE E TASSE - FARMACIA	FARMACIA	211,30	250,00	0,00	0,00	250,00
11205070300	IRAP - FARMACIA	RAGIONERIA	0,00	0,00	0,00	0,00	0,00
11205070400	IMPOSTE E TASSE SU RICETTE FARMACIA	FARMACIA	6.171,18	7.000,00	0,00	0,00	7.000,00
11205090100	AMMORTAMENTI DI ESERCIZIO - FARMACIA	RAGIONERIA	0,00	0,00	0,00	0,00	0,00

COMUNE DI LUINO

Codifica PEG	Desc PEG	Responsabile PEG	S2 impegni ultimo es.	S3 Stanz. iniziale	S4 Var. pos.	S5 Var. neg.	S6 Assestato (S3+S4+S5)
20102050100	ACQUISTO AUTOVETTURA (M.S.)	ECONOMATO	0,00	0,00	0,00	0,00	0,00
20105010100	MANUTENZIONE STRAORDINARIA MAGAZZINO COMUNALE (C.E.)	MANUTENZIONE	0,00	6.000,00	0,00	0,00	6.000,00
20105010200	MANUTENZIONE STRAORDINARIA STABILI DIVERSI (C.E. 21.795,64 - A.I. 1.300,00)	MANUTENZIONE	45.793,87	0,00	0,00	0,00	0,00
20105010300	ADEGUAMENTO NORME CASERMA P.S. (FR)	LAVORI PUBBLICI	0,00	0,00	0,00	0,00	0,00
20105010400	MANUTENZIONE STRAORDINARIA STABILI DIVERSI (C.E.) MANUT.	MANUTENZIONE	0,00	30.000,00	15.000,00	0,00	45.000,00
20105010450	MANUTENZIONE CASERMA P.S. (OO.UU.)	MANUTENZIONE	0,00	0,00	0,00	0,00	0,00
20105010500	MANUTENZIONE STRAORDINARIA NUOVA PRETTURA (OO.UU.)	MANUTENZIONE	0,00	0,00	0,00	0,00	0,00
20105010600	RESTAURO MONUMENTI (M.S.)	ECONOMATO	0,00	0,00	0,00	0,00	0,00
20105010800	ADEGUAMENTO IMPIANTI CASERMA VV.FF. (FR)	LAVORI PUBBLICI	0,00	0,00	0,00	0,00	0,00
20105010850	REALIZZAZIONE NUOVA CASERMA VV.FF. - MUTUO - CARICO STATO	LAVORI PUBBLICI	0,00	0,00	0,00	0,00	0,00
20105010900	REALIZZAZIONE MAGAZZINO COMUNALE (FR)	LAVORI PUBBLICI	0,00	0,00	260.000,00	0,00	260.000,00
20105011000	MANUTENZIONE STRAORDINARIA STABILI DIVERSI (FR 2007-2004 C.C. 2006)	MANUTENZIONE	0,00	0,00	0,00	0,00	0,00
20105011100	ACQUISTO ATTREZZATURE PATRIMONIO (A.I.)	ECONOMATO	0,00	15.000,00	0,00	-15.000,00	0,00
20105011120	ACQUISIZIONE PALAZZO VARBANIA 2012 (PROVENTI ALTRI ENTI PUBBLICI)	SVILUPPO LOCALE E VALORIZZAZIONE DEL PATRIMONIO	0,00	0,00	0,00	0,00	0,00
20105011130	ACQUISTO PALAZZO VERBANIA (A.E. 35.000,00 - FR 182.000,00 - C.E. 23.000,00)	SVILUPPO LOCALE E VALORIZZAZIONE DEL PATRIMONIO	0,00	0,00	0,00	0,00	0,00
20105011135	REALIZZAZIONE NUOVA SEDE UFFICI INPS (M.S. 2009 FR 2010)	LAVORI PUBBLICI	23.868,00	0,00	0,00	0,00	0,00
20105011140	MANUTENZIONE STRAORDINARIA STABILI DIVERSI (C.E.)	MANUTENZIONE	0,00	0,00	0,00	0,00	0,00
20105011150	MANUTENZ STRAORD MAGAZZINI E DEPOSITI (OO.UU.)	LAVORI PUBBLICI	0,00	0,00	0,00	0,00	0,00
20105011200	STABILI DIVERSI - ADEGUAMENTO NORME (A.A.)	LAVORI PUBBLICI	0,00	0,00	0,00	0,00	0,00
20105011300	MANUTENZIONE STRAORDINARIA MAGAZZINI E DEPOSITI (FR)	LAVORI PUBBLICI	0,00	0,00	0,00	0,00	0,00

COMUNE DI LUINO

Peg uscite 2011

Codifica PEG	Desc PEG	Responsabile PEG	S2 impegni ultimo es.	S3 Stanz. iniziale	S4 Var. pos.	S5 Var. neg.	S6 Assestato (S3+S4+S5)
20105011400	ADEGUAMENTO FUNZIONALE STABILI DIVERSI (FR 2009.) (SERV. LAV. PUBBL.)	LAVORI PUBBLICI	30.994,47	0,00	0,00	0,00	0,00
20105011500	ADEGUAMENTO IMPIANTI STABILI DIVERSI (M.S.)	LAVORI PUBBLICI	0,00	115.000,00	0,00	0,00	115.000,00
20105011600	ADEGUAMENTO IMPIANTI STABILI DIVERSI (C.E.)	LAVORI PUBBLICI	0,00	1.600,00	0,00	0,00	1.600,00
20105011700	ADEGUAMENTO IMPIANTI STABILI DIVERSI (FR.)	LAVORI PUBBLICI	0,00	13.400,00	0,00	0,00	13.400,00
20105011800	RISTRUTTURAZIONE FUNZIONALE UFFICI COMUNALI E AUTOMAZIONE SERVIZI (AA)	INFORMATICA	0,00	0,00	0,00	0,00	0,00
20105011900	ADEGUAMENTO IMPIANTI AREE ESTERNE E MERCATALI (FR.)	LAVORI PUBBLICI	0,00	0,00	0,00	0,00	0,00
20105011950	MANUTENZIONE STRAORDINARIA PATRIMONIO (CONTRIB.STATO)	MANUTENZIONE	0,00	0,00	0,00	0,00	0,00
20105012000	REALIZZAZIONE, COMPLETAMENTO, MANUTENZIONE STRAORDINARIA OPERE DI URBANIZZAZIONE (OO.UU.)	MANUTENZIONE	0,00	0,00	0,00	0,00	0,00
20105012100	ADEGUAMENTO IMPIANTI CASERME (M.S.)	LAVORI PUBBLICI	5.002,96	0,00	0,00	0,00	0,00
20105012200	ADEGUAMENTO IMPIANTI E STRUTTURE CASERME (M.S. 2009)	LAVORI PUBBLICI	128.121,60	0,00	0,00	0,00	0,00
20105012220	STABILI DIVERSI-ADEGUAMENTO IMPIANTI E STRUTTURE (CONTRIBUTI DA PRIVATI)	MANUTENZIONE	0,00	0,00	0,00	0,00	0,00
20105012250	MANUTENZIONE STRAORDINARIA PATRIMONIO (OBIETTIVO 2)	MANUTENZIONE	0,00	0,00	0,00	0,00	0,00
20105012300	RISTRUTTURAZIONE STAZIONE FERROVIARIA (A. I)	LAVORI PUBBLICI	8.718,00	120.000,00	0,00	-27.000,00	93.000,00
20105012400	RISTRUTTURAZIONE E AUTOMAZIONE PALAZZO COMUNALE (A.A)	INFORMATICA	0,00	0,00	0,00	0,00	0,00
20105012600	INTERVENTI STRAORDINARI E MESSA IN SICUREZZA STABILI (A.I.)	LAVORI PUBBLICI	0,00	0,00	0,00	0,00	0,00
20105012700	ACQUISIZIONE AREE	LAVORI PUBBLICI	0,00	0,00	0,00	0,00	0,00
20105012800	MANUTENZIONE STRAORDINARIA PATRIMONIO (FR.)	MANUTENZIONE	0,00	0,00	0,00	0,00	0,00
20105012850	MANUTENZIONE STRAORDINARIA PATRIMONIO COMUNALE (OO.UU.)	MANUTENZIONE	0,00	0,00	0,00	0,00	0,00
20105013000	ACQUISIZIONE AREE (CONTRIBUTI DA PRIVATI)	LAVORI PUBBLICI	0,00	0,00	0,00	0,00	0,00
20105013100	RIPARAZIONE DANNI DA ALLUVIONE AGLI EDIFICI (CONTRIBUTO REGIONALE) 40310201350	LAVORI PUBBLICI	0,00	0,00	0,00	0,00	0,00

COMUNE DI LUINO

COMUNE DI LUINO

Peg uscite 2011

Codifica PEG	Desc PEG	Responsabile PEG	S2 Impegni ultimo es.	S3 Stanz. iniziale	S4 Var. pos.	S5 Var. neg.	S6 Assestato (S3+S4+S5)
20105020100	COSTITUZIONE SERVITU' DI TRANSITO (A.I. 2009)	SVILUPPO LOCALE E VALORIZZAZIONE DEL PATRIMONIO	3.018,00	0,00	0,00	0,00	0,00
20105050100	ACQUISTI ATTREZZATURE PATRIMONIO (A.I. 30.000,00 - C.R. 11.300,00)	SVILUPPO LOCALE E VALORIZZAZIONE DEL PATRIMONIO	0,00	0,00	41.300,00	0,00	41.300,00
20105050200	MANUTENZIONE STRAORDINARIA AUTOMEZZI (A. I.)	ECONOMATO	0,00	0,00	0,00	0,00	0,00
20105050300	ACQUISTO BACHECHE E ATTREZZATURE VARIE (A.I.)	ECONOMATO	0,00	8.000,00	9.500,00	0,00	17.500,00
20105050400	ACQUISTO ATTREZZATURE E AUTOMEZZI PATRIMONIO (CONCESSIONI CIMITERIALI)	ECONOMATO	0,00	0,00	0,00	0,00	0,00
20105050500	ACQUISTO AUTOMEZZI, ATTREZZATURE, IMPIANTI, MANUFATTI ED ARREDI PER IL MAGAZZINO (A.E.)	MANUTENZIONE	0,00	0,00	0,00	0,00	0,00
20105060100	INCARICHI PROFESSIONALI PER INVENTARIO (2006 A.I. - 2007 A.E.)	SVILUPPO LOCALE E VALORIZZAZIONE DEL PATRIMONIO	0,00	0,00	0,00	0,00	0,00
20105060200	INCARICHI PROFESSIONALI (FR)	LAVORI PUBBLICI	0,00	0,00	0,00	0,00	0,00
20105060300	INCARICHI PROFESSIONALI (C.C.)	LAVORI PUBBLICI	0,00	0,00	0,00	0,00	0,00
20105060350	INCARICHI PROFESSIONALI (A.I.)	SVILUPPO LOCALE E VALORIZZAZIONE DEL PATRIMONIO	0,00	0,00	0,00	0,00	0,00
20105070100	CONTRIBUTI VARI PER MIGLIORIE PATRIMONIO (A.I.)	SVILUPPO LOCALE E VALORIZZAZIONE DEL PATRIMONIO	0,00	0,00	0,00	0,00	0,00
20105070150	CONTRIBUTI VARI PER MIGLIORIE PATRIMONIO (FR)	CULTURA, SPORT E TEMPO LIBERO	0,00	0,00	0,00	0,00	0,00
20105070200	CONTRIBUTI VARI PER MIGLIORIE PATRIMONIO (FR)	MANUTENZIONE	0,00	0,00	0,00	0,00	0,00
20106050100	ACQUISTO ATTREZZATURE E AUTOMEZZI UFFICIO TECNICO (A.A)	ECONOMATO	0,00	0,00	0,00	0,00	0,00
20106060100	INCARICHI PROFESSIONALI UFFICIO TECNICO (A. A2004VINC FR- FR. 2005)	SVILUPPO LOCALE E VALORIZZAZIONE DEL PATRIMONIO	0,00	0,00	0,00	0,00	0,00
20107050100	ACQUISTO COMPATTATORE PER UFFICIO ANAGRAFE (FR)	ECONOMATO	0,00	0,00	0,00	0,00	0,00

COMUNE DI LUINO

COMUNE DI LUINO

Peg uscite 2011

Codifica PEG	Desc PEG	Responsabile PEG	S2 impegni ultimo es.	S3 Stanz. iniziale	S4 Var. pos.	S5 Var. neg.	S6 Assestato (S3+S4+S5)
20107050200	ACQUISTO ARREDI UFFICIO ANAGRAFE E SUAP (A.I.)	ECONOMATO	0,00	7.000,00	0,00	0,00	7.000,00
20107050300	ACQUISTO ARREDI UFFICIO ANAGRAFE E SUAP (C.R. E 40310200500)	ECONOMATO	0,00	3.000,00	0,00	0,00	3.000,00
20108010100	MANUTENZIONE STRAORDINARIA PALAZZO COMUNALE - CABLAGGIO (M.S.)	INFORMATICA	0,00	0,00	0,00	0,00	0,00
20108010150	MANUTENZIONE STRAORDINARIA PALAZZO COMUNALE - CABLAGGIO (C.E.)	INFORMATICA	0,00	0,00	8.556,00	0,00	8.556,00
20108010200	INTERVENTI DIVERSI MESSA IN SICUREZZA PALAZZO COMUNALE (M.S.)	LAVORI PUBBLICI	0,00	0,00	0,00	0,00	0,00
20108010300	MANUTENZIONE STRAORDINARIA PALAZZO COMUNALE (FR)	LAVORI PUBBLICI	2.977,34	300.000,00	0,00	0,00	300.000,00
20108010400	RECUPERO ARCHITETTONICO E FUNZIONALE PALAZZO COMUNALE (FR.)	LAVORI PUBBLICI	0,00	0,00	0,00	0,00	0,00
20108010500	MANUTENZIONE STRAORDINARIA ARCHIVIO COMUNALE (C.E.)	LAVORI PUBBLICI	0,00	185.000,00	0,00	0,00	185.000,00
20108010550	RISTRUTTURAZIONE PALAZZO UFFICI - MUTUO	LAVORI PUBBLICI	0,00	0,00	0,00	0,00	0,00
20108010600	LAVORI DI ADEGUAMENTO E MANUTENZIONE STRAORDINARIA PALAZZO UFFICI (FR)	LAVORI PUBBLICI	0,00	0,00	0,00	0,00	0,00
20108010700	RISTRUTTURAZIONE PALAZZO COMUNALE - (CONG.CIMITERIALI)	LAVORI PUBBLICI	0,00	0,00	0,00	0,00	0,00
20108010800	RISTRUTTURAZIONE PALAZZO COMUNALE (FR)	LAVORI PUBBLICI	0,00	0,00	0,00	0,00	0,00
20108010900	RISTRUTTURAZIONE PALAZZO COMUNALE (A.E.)	LAVORI PUBBLICI	0,00	0,00	0,00	0,00	0,00
20108050100	ACQUISTO ATTREZZATURE INFORMATICHE SERVIZI GENERALI (A.I. 2007- RESIDUI - C.C. 2006)	INFORMATICA	0,00	0,00	0,00	0,00	0,00
20108050120	ACQUISTO ATTREZZATURE INFORMATICHE (A.I. 60.000,00 C.R. 13.700,00)	INFORMATICA	49.933,64	60.000,00	13.700,00	0,00	73.700,00
20108050130	ACQUISTO ARREDI E ATTREZZATURE DIVERSE PALAZZO COMUNALE (A.I.)	ECONOMATO	14.994,26	30.000,00	3.000,00	-1.250,00	31.750,00
20108050140	ACQUISTO ARREDI ED ATTREZZATURE DIVERSE PALAZZO COMUNALE (C.E.)	ECONOMATO	0,00	0,00	0,00	0,00	0,00
20108050150	ACQUISTO ATTREZZATURE INFORMATICHE S.I.T. (CONTRIBUTO REGIONALE)	INFORMATICA	0,00	0,00	0,00	0,00	0,00
20108050160	ACQUISTO ATTREZZATURE INFORMATICHE (C.E.)	INFORMATICA	0,00	0,00	0,00	0,00	0,00

COMUNE DI LUINO

COMUNE DI LUINO

Peg uscite 2011

Codifica PEG	Desc PEG	Responsabile PEG	S2 impegni ultimo es.	S3 Stanz. iniziale	S4 Var. pos.	S5 Var. neg.	S6 Assestato (S3+S4+S5)
20108050180	ACQUISTO ATTREZZATURE INFORMATICHE (CONTR.ERARIALE)	INFORMATICA	0,00	0,00	0,00	0,00	0,00
20108050200	ACQUISTO BENI MOBILI MACCHINE E ATTREZZATURE TECNICO SCIENTIFICHE (A.E.)	ECONOMATO	0,00	0,00	0,00	0,00	0,00
20108050300	ACQUISTO MOBILI E ARREDI UFFICI COMUNALI (A.A VINC FR)	ECONOMATO	0,00	0,00	0,00	0,00	0,00
20108050400	ACQUISTO ARREDI E ATTREZZATURE PALAZZO COMUNALE (C.E.)	ECONOMATO	0,00	0,00	0,00	0,00	0,00
20108050500	ACQUISTO ARREDI PER PALAZZO COMUNALE (A. A.)	ECONOMATO	0,00	0,00	0,00	0,00	0,00
20108050600	ACQUISTO ARREDI UFFICIO C.E.D.	ECONOMATO	0,00	0,00	0,00	0,00	0,00
20108060100	SISTEMAZIONE ARCHIVIO COMUNALE (A.A. - A.A. VINCOLATO MUTUI)	SEGRETERIA, AFFARI GENERALI ED ISTITUZIONALI E LEGALI	0,00	0,00	0,00	0,00	0,00
20108060200	INCARICHI PROFESSIONALI PER INFORMATICA (A.I.)	INFORMATICA	0,00	0,00	0,00	0,00	0,00
20108060300	SISTEMAZIONE ARCHIVIO (CONCESSIONI CIMITERIALI)	ANAGRAFE	0,00	0,00	0,00	0,00	0,00
20108070100	RESTITUZIONE DI CONTRIBUTI (OO.UU.)	URBANISTICA	0,00	0,00	0,00	0,00	0,00
20201010100	ADEGUAMENTO IMPIANTI SEZIONE DISTACCATA TRIBUNALE (M.S.)	LAVORI PUBBLICI	0,00	0,00	0,00	0,00	0,00
20201010200	MANUTENZIONE STRAORDINARIA NUOVA PRETURA (OO.UU.)	MANUTENZIONE	0,00	0,00	0,00	0,00	0,00
20201050100	FORNITURA ATTREZZATURE E ARREDI UFFICI GIUDIZIARI (A.I.)	ECONOMATO	0,00	0,00	0,00	0,00	0,00
20301050100	ACQUISTI DISPOSITIVI PER NUOVE AUTOVETTURE (A.I. 2009)	POLIZIA LOCALE	3.612,00	0,00	0,00	0,00	0,00
20301050200	PROGETTO CITTA' SICURA - ATTREZZATURE (PERM COSTR)	POLIZIA LOCALE	0,00	0,00	0,00	0,00	0,00
20301050300	PROGETTO CITTA' SICURA- ATTREZZATURE (A.A)	POLIZIA LOCALE	0,00	0,00	0,00	0,00	0,00
20301050400	ACQUISTO AUTOVETTURA POLIZIA LOCALE (C.E.)	POLIZIA LOCALE	0,00	0,00	0,00	0,00	0,00
20402010200	ADEGUAMENTO A NORME E INTERVENTI STRAORDINARI DIVERSI (FR)	MANUTENZIONE	0,00	0,00	0,00	0,00	0,00

COMUNE DI LUINO

COMUNE DI LUINO

Peg uscite 2011

Codifica PEG	Desc PEG	Responsabile PEG	S2 impegni ultimo es.	S3 Stanz. iniziale	S4 Var. pos.	S5 Var. neg.	S6 Assestato (S3+S4+S5)
20402010300	MANUTENZIONE STRAORDINARIA SCUOLE ELEMENTARI (C.E.) MANUT.	MANUTENZIONE	0,00	45.000,00	0,00	-10.000,00	35.000,00
20402010400	INTERVENTI DI MANUTENZIONE STRAORDINARIA SCUOLE ELEMENTARI MOTTE (C.E.)	LAVORI PUBBLICI	0,00	0,00	0,00	0,00	0,00
20402010500	ABBATTIMENTO BARRIERE ARCHITETTONICHE SCUOLA ELEMENTARE (OO.UU.)	LAVORI PUBBLICI	0,00	0,00	0,00	0,00	0,00
20402010550	INTERVENTI DI MANUTENZIONE STRAORDINARIA SCUOLE ELEMENTARI (A.E.)	MANUTENZIONE	0,00	0,00	0,00	0,00	0,00
20402010600	MANUTENZIONE STRAORDINARIA SCUOLE ELEMENTARI (FR)	MANUTENZIONE	0,00	0,00	0,00	0,00	0,00
20402010630	MANUTENZIONE STRAORDINARIA SCUOLE ELEMENTARI (MONETIZZAZIONE AREE)	MANUTENZIONE	0,00	0,00	0,00	0,00	0,00
20402010650	INTERVENTI MESSA IN SICUREZZA ANTINCENDI SCUOLE VOLDOMINO (C.E.)	LAVORI PUBBLICI	0,00	0,00	0,00	0,00	0,00
20402010700	INTERVENTI DI RISTRUTTURAZIONE SCUOLE ELEMENTARI MOTTE (A.I.)	LAVORI PUBBLICI	0,00	0,00	0,00	0,00	0,00
20402010800	RISTRUTTURAZIONE SCUOLE ELEMENTARI VOLDOMINO (MUTUO CAP. E. 50311400300)	LAVORI PUBBLICI	300.000,00	0,00	0,00	0,00	0,00
20402010900	RISTRUTTURAZIONE SCUOLE ELEMENTARI LUINO CENTRO (DOCUP E. 40310201770 -50311403095)	LAVORI PUBBLICI	0,00	0,00	0,00	0,00	0,00
20402011000	COMPLETAMENTO PALESTRA E AREE ESTERNE SCUOLA GREVA (M.S.2009)	LAVORI PUBBLICI	11.877,64	0,00	0,00	0,00	0,00
20402011100	COSTRUZIONE PALESTRA E MANUTENZIONE STRAORDINARIA SCUOLA ELEMENTARE GREVA (MUTUO 50311402170)	LAVORI PUBBLICI	0,00	0,00	0,00	0,00	0,00
20402011110	MANUTENZIONE STRAORDINARIA SCUOLE ELEMENTARI (M.S. 2009-2010)	MANUTENZIONE	8.557,38	0,00	0,00	0,00	0,00
20402011120	LAVORI DI COMPLETAMENTO E RIATTAMENTO FUNZIONALE SCUOLE ELEMENTARE GREVA (CONTR. STATO E. 40210000600)	LAVORI PUBBLICI	37.270,00	0,00	0,00	0,00	0,00
20402011130	LAVORI DI AMPLIAMENTO E RIATTAMENTO FUNZIONALE SCUOLA ELEMENTARE GREVA (CONTR.REG. E. 40310200030)	LAVORI PUBBLICI	37.270,00	0,00	0,00	0,00	0,00
20402011131	INVESTIMENTO FOTOVOLTAICO SCUOLA ELEMENTARE DI LUINO	LAVORI PUBBLICI	0,00	0,00	200.000,00	0,00	200.000,00

COMUNE DI LUINO

COMUNE DI LUINO

Peg uscite 2011

Codifica PEG	Desc PEG	Responsabile PEG	S2 impegni ultimo es.	S3 Stanz. iniziale	S4 Var. pos.	S5 Var. neg.	S6 Assestato (S3+S4+S5)
20402050100	ACQUISTO ARREDI E ATTREZZATURE PER SCUOLE ELEMENTARI (A.I. 2009-2010)	ECONOMATO	7.884,75	0,00	0,00	0,00	0,00
20402050200	ACQUISTO ARREDI E ATTREZZATURE SCOLASTICHE (C.E.)	ECONOMATO	0,00	8.000,00	0,00	0,00	8.000,00
20403010100	MANUTENZIONE STRAORDINARIA SCUOLE MEDIE (FR.)	MANUTENZIONE	0,00	0,00	0,00	0,00	0,00
20403010200	RIATTAMENTO FUNZIONALE SCUOLE MEDIE (M. S. 108.000,00 CE 10.900,00)	LAVORI PUBBLICI	0,00	0,00	0,00	0,00	0,00
20403010250	INTERVENTI COMPLETAMENTO PROGETTO SICUREZZA SCUOLE MEDIE (FR)	LAVORI PUBBLICI	0,00	0,00	0,00	0,00	0,00
20403010300	MANUTENZIONE STRAORDINARIA SCUOLE MEDIA (FR)	MANUTENZIONE	0,00	0,00	0,00	0,00	0,00
20403010400	MANUTENZIONE STRAORDINARIA SCUOLE MEDIE (C.E.) SERV. MANUT.	MANUTENZIONE	11.456,38	45.000,00	0,00	-15.000,00	30.000,00
20403010500	INTERVENTI MANUTENZIONE STRAORDINARIA SCUOLE MEDIE (C.E.)	MANUTENZIONE	0,00	0,00	0,00	0,00	0,00
20403010600	MANUTENZIONE STRAORDINARIA SCUOLE MEDIE (M.S. 2009.) SERV. L.P.	LAVORI PUBBLICI	14.444,69	0,00	0,00	0,00	0,00
20403010800	MANUTENZIONE STRAORDINARIA SCUOLE MEDIE (FR)	MANUTENZIONE	0,00	0,00	0,00	0,00	0,00
20403050100	ACQUISTO ARREDI E ATTREZZATURE SCOLASTICHE (A.A. 2009)	ECONOMATO	4.480,44	0,00	0,00	0,00	0,00
20403050200	ACQUISTO ARREDI ED ATTREZZATURE SCUOLA MEDIA (A.I.)	ECONOMATO	0,00	6.500,00	0,00	-750,00	5.750,00
20403050300	ACQUISTO ARREDI E ATTREZZATURE SCOLASTICHE SCUOLA MEDIA (A.E.)	ECONOMATO	0,00	0,00	0,00	0,00	0,00
20403050400	ACQUISTO ARREDI ED ATTREZZATURE SCUOLA MEDIA (C.E.)	ECONOMATO	0,00	0,00	0,00	0,00	0,00
20404010100	MANUTENZIONE STRAORDINARIA E ADEGUAMENTO FUNZIONALE PLESSI SCOLASTICI - SCUOLE SUPERIORI (FR)	LAVORI PUBBLICI	0,00	0,00	0,00	0,00	0,00
20405050001	ACQUISTO E MANUTENZIONE ATTREZZATURE E BENI MOBILI ASSISTENZA SCOLASTICA	ECONOMATO	78.000,00	0,00	0,00	0,00	0,00
2040505010020 0	ATTREZZATURE PER MENSA SCOLASTICA (A.I.)	SCOLASTICO	0,00	1.500,00	0,00	0,00	1.500,00

COMUNE DI LUINO

COMUNE DI LUINO

Peg uscite 2011

Codifica PEG	Desc PEG	Responsabile PEG	S2 impegni ultimo es.	S3 Stanz. iniziale	S4 Var. pos.	S5 Var. neg.	S6 Assestato (S3+S4+S5)
20501010100	ADEGUAMENTO IMPIANTI BIBLIOTECA (M.S.) (RILEVANTE AI FINI I.V.A.)	LAVORI PUBBLICI	0,00	0,00	0,00	0,00	0,00
20501010200	LAVORI DI RISTRUTTURAZIONE E ADEGUAMENTO IMMOBILI DA ADIBIRE A BIBLIOTECA E POLO CULTURALE (OO.UU.) (RILEVANTE AI FINI I.V.A.)	LAVORI PUBBLICI	0,00	0,00	0,00	0,00	0,00
20501010250	MANUTENZIONE STRAORDINARIA PALAZZO VERBANIA (A.I.)	MANUTENZIONE	0,00	0,00	0,00	0,00	0,00
20501010300	RISTRUTTURAZIONE SEDE MUSEO VILLA HUSSY - FRISL	LAVORI PUBBLICI	0,00	0,00	0,00	0,00	0,00
20501010500	LAVORI COMPLETAMENTO VILLA HUSSY PIAZZA RISORGIMENTO (A.A.)	LAVORI PUBBLICI	0,00	0,00	0,00	0,00	0,00
20501010600	LAVORI COMPLETAMENTO VILLA HUSSY - PIAZZA RISORGIMENTO - FR (RILEVANTE AI FINI I.V.A.)	LAVORI PUBBLICI	0,00	0,00	0,00	0,00	0,00
20501010650	LAVORI COMPLETAMENTO VILLA HUSSY - (OBIETTIVO 2) (RILEVANTE AI FINI I.V.A.)	LAVORI PUBBLICI	0,00	0,00	0,00	0,00	0,00
20501010700	LAVORI COMPLETAMENTO VILLA HUSSY CONTRIBUTO REGIONE	LAVORI PUBBLICI	0,00	0,00	0,00	0,00	0,00
20501010750	LAVORI COMPLETAMENTO VILLA HUSSY P. RISORGIMENTO (INTERREG)	LAVORI PUBBLICI	0,00	0,00	0,00	0,00	0,00
20501010800	COMPLETAMENTO VILLA HUSSY (MUTUO) (ENTRATA 50311403030) (RILEVANTE AI FINI I.V. A.)	LAVORI PUBBLICI	0,00	0,00	0,00	0,00	0,00
20501010900	MANUTENZIONE STRAORDINARIA PALAZZO VERBANIA (FR)	MANUTENZIONE	0,00	0,00	0,00	0,00	0,00
20501011000	PALAZZO VERBANIA - MANUTENZ STRAORDINARIA ALLUVIONE 2002 (CONTR DA PRIVATI E:40510600250) (RILEVANTE AI FINI I.V.A.)	MANUTENZIONE	0,00	0,00	0,00	0,00	0,00
20501050100	ACQUISTO ARREDI E ATTREZZATURE BIBLIOTECA (A.I.) (RILEVANTE AI FINI I.V.A.)	ECONOMATO	12.900,00	0,00	2.000,00	0,00	2.000,00
20501050200	ACQUISIZIONE BIBLIOTECA SERENI (C.R. E. 40310200800)	CULTURA, SPORT E TEMPO LIBERO	0,00	0,00	0,00	0,00	0,00
20501050300	VILLA HUSSY P. RISORGIMENTO - PROGETTO LUINO IN RETE (CONTR REGIONALE2002- A.A. VINCOLATO CONTR REG. 2003)	CULTURA, SPORT E TEMPO LIBERO	0,00	0,00	0,00	0,00	0,00
20501050400	ACQUISTO BENI MOBILI PALAZZO VERBANIA (PERM COSTR)	ECONOMATO	0,00	0,00	0,00	0,00	0,00

COMUNE DI LUINO

COMUNE DI LUINO

Peg uscite 2011

Codifica PEG	Desc PEG	Responsabile PEG	S2 impegni ultimo es.	S3 Stanz. iniziale	S4 Var. pos.	S5 Var. neg.	S6 Assestato (S3+S4+S5)
20501060100	INCARICHI PROFESSIONALI - PROGETTO LUINO IN RETE(CONTR REGIONALE)	CULTURA, SPORT E TEMPO LIBERO	0,00	0,00	0,00	0,00	0,00
20502010100	TEATRO SOCIALE - INTERVENTI MANUTENZION STRAORDINARIA (F.ORD INVEST- CONTR ERARI PER FUNZ TRASF) (RILEVANTE AI FINI I.V.A.)	LAVORI PUBBLICI	0,00	0,00	0,00	0,00	0,00
20502010200	RISTRUTTURAZIONE TEATRO SOCIALE (FR)	LAVORI PUBBLICI	0,00	0,00	0,00	0,00	0,00
20502010300	OPERE COMPLEMENTARI TEATRO SOCIALE (FR)	LAVORI PUBBLICI	0,00	0,00	0,00	0,00	0,00
20502010500	INTERVENTI TEATRO SOCIALE (OO.UU.) (RILEVANTE AI FINI I.V.A.)	LAVORI PUBBLICI	0,00	0,00	0,00	0,00	0,00
20502050100	PARCO LETTERARIO- ACQUISTO BENI MOBILI (CONTR.REGIONE)	CULTURA, SPORT E TEMPO LIBERO	0,00	0,00	0,00	0,00	0,00
20502050200	PARCO LETTERARIO- ACQUISTO BENI MOBILI (CONTR.PROVINCIA)	CULTURA, SPORT E TEMPO LIBERO	0,00	0,00	0,00	0,00	0,00
20502050300	PARCO LETTERARIO- ACQUISTO BENI MOBILI (CONTR.COM.MONTANA)	CULTURA, SPORT E TEMPO LIBERO	0,00	0,00	0,00	0,00	0,00
20502050400	PARCO LETTERARIO- ACQUISTO BENI MOBILI (CONTRIBUTO COMUNI)	CULTURA, SPORT E TEMPO LIBERO	0,00	0,00	0,00	0,00	0,00
20502060100	PARCO LETTERARIO- INCARICHI PROFESSIONALI (CONTR. REGIONALE)	CULTURA, SPORT E TEMPO LIBERO	0,00	0,00	0,00	0,00	0,00
20502060200	PARCO LETTERARIO- INCARICHI PROFESSIONALI (PERM COSTR.)	CULTURA, SPORT E TEMPO LIBERO	0,00	0,00	0,00	0,00	0,00
20502070100	PARCO LETTERARIO-CONTRIBUTI (CONTR. REGIONE)	CULTURA, SPORT E TEMPO LIBERO	0,00	0,00	0,00	0,00	0,00
20601010100	CENTRO SPORTIVO "LE BETULLE" (MUTUO CREDITO SPORTIVO)	LAVORI PUBBLICI	0,00	0,00	0,00	0,00	0,00
20601010200	POTENZIAMENTO LAVORI DI MANUTENZIONE STRAORDINARIA CENTRO SPORTIVO "LE BETULLE" (MUTUO E 15950)	LAVORI PUBBLICI	0,00	0,00	0,00	0,00	0,00
20601010300	LAVORI POTENZIAMENTO E ADEGUAMENTO A NORME CENTRO SPORTIVO "LE BETULLE" (2007 A.I. - 2011 FR) (RILEVANTE AI FINI I.V.A.)	LAVORI PUBBLICI	0,00	0,00	0,00	0,00	0,00
20601010400	RIFACIMENTO COPERTURE TENNIS CENTRO SPORTIVO "LE BETULLE" (MUTUO CAP. E 50311400400) (RILEVANTE AI FINI IVA)	LAVORI PUBBLICI	0,00	0,00	0,00	0,00	0,00
20601010600	ADEGUAMENTO IMPIANTI CENTRO SPORTIVO "LE BETULLE" (M.S.) (RILEVANTE AI FINI I.V.A.)	LAVORI PUBBLICI	0,00	0,00	0,00	0,00	0,00

COMUNE DI LUINO

COMUNE DI LUINO

Peg uscite 2011

Codifica PEG	Desc PEG	Responsabile PEG	S2 impegni ultimo es.	S3 Stanz. iniziale	S4 Var. pos.	S5 Var. neg.	S6 Assestato (S3+S4+S5)
20601010700	MANUTENZIONE STRAORDINARIA CENTRO SPORTIVO "LE BETULLE" (CONTRIBUTO STATO)	LAVORI PUBBLICI	0,00	0,00	0,00	0,00	0,00
20601010800	POTENZIAM. ED ADEG. CENTRO SPORTIVO "LE BETULLE" (A.A.) - A.A. VINCOLATO MUTUI DA DEVOLVERE	LAVORI PUBBLICI	0,00	0,00	0,00	0,00	0,00
20601011000	LAVORI POTENZIAMENTO CENTRO SPORTIVO "LE BETULLE" 2 LOTTO (FR)	LAVORI PUBBLICI	0,00	0,00	0,00	0,00	0,00
20601011100	LAVORI 2 LOTTO POTENZIAMENTO "CENTRO SPORTIVO LE BETULLE" (MUTUO A TOTALE CARICO DELLO STATO CAP. E. 5.03.1140.2100) (RILEVANTE AI FINI I.V.A.)	LAVORI PUBBLICI	0,00	0,00	0,00	0,00	0,00
20601011200	LAVORI POTENZIAMENTO CENTRO SPORTIVO "LE BETULLE" (MUTUO 50311402150)	LAVORI PUBBLICI	0,00	0,00	0,00	0,00	0,00
20601011300	MANUTENZIONE STRAORDINARIA CENTRO SPORTIVO "LE BETULLE" (FR.) (RILEVANTE AI FINI I.V.A.)	MANUTENZIONE	0,00	0,00	0,00	0,00	0,00
20601050100	ACQUISTO ARREDI E ATTREZZATURE CENTRO SPORTIVO "LE BETULLE" (A.A.) (RILEVANTE AI FINI I.V.A.)	ECONOMATO	0,00	0,00	0,00	0,00	0,00
20601050200	ACQUISTO ARREDI E ATTREZZATURE CENTRO SPORTIVO "LE BETULLE" (FR)	LAVORI PUBBLICI	0,00	0,00	0,00	0,00	0,00
20602010100	MANUTENZIONE STRAORDINARIA CAMPI SPORTIVI (C.C 2006) (PLUSVALENZA 2005)	LAVORI PUBBLICI	0,00	0,00	0,00	0,00	0,00
20602010200	MANUTENZIONE STRAORDINARIA CAMPI SPORTIVI (2009 FR 3.000,00- CE 10.502,43- MS 13.000,00)	MANUTENZIONE	26.439,23	0,00	0,00	0,00	0,00
20602010300	MANUTENZIONE STRAORDINARIA CAMPI SPORTIVI (C.E.)	MANUTENZIONE	0,00	12.000,00	0,00	0,00	12.000,00
20602010400	MANUTENZIONE STRAORDINARIA CAMPI SPORTIVI (MS.)	MANUTENZIONE	0,00	0,00	0,00	0,00	0,00
20602010500	REALIZZAZIONE NUOVO CAMPO SPORTIVO (MUTUO - E.CAP. 50311400450)	LAVORI PUBBLICI	0,00	0,00	0,00	0,00	0,00
20602010700	MANUTENZIONE STRAORDINARIA CAMPI SPORTIVI (OO.UU.)	MANUTENZIONE	0,00	0,00	0,00	0,00	0,00
20602010800	MANUTENZIONE STRAORDINARIA CAMPI SPORTIVI (FORD.INVESTIMENTI)	LAVORI PUBBLICI	0,00	0,00	0,00	0,00	0,00

COMUNE DI LUINO

COMUNE DI LUINO

Peg uscite 2011

Codifica PEG	Desc PEG	Responsabile PEG	S2 impegni ultimo es.	S3 Stanz. iniziale	S4 Var. pos.	S5 Var. neg.	S6 Assestato (S3+S4+S5)
20602010900	LAVORI DI COMPLETAMENTO NUOVO COMPLESSO SPORTIVO MARGORABBIA (A.I.)	LAVORI PUBBLICI	0,00	0,00	0,00	0,00	0,00
20602011000	REALIZZAZIONE NUOVO COMPLESSO SPORTIVO PARCO MARGORABBIA (MUTUO E. 50311402160)	LAVORI PUBBLICI	0,00	0,00	0,00	0,00	0,00
20602011100	LAVORI DI COMPLETAMENTO NUOVO COMPLESSO SPORTIVO (CONTR. STATO CAP. E. 4.02.1000.0300)	LAVORI PUBBLICI	0,00	0,00	0,00	0,00	0,00
20602011200	DOCUP 2 LOTTO NUOVO COMPLESSO SPORTIVO PARCO MARGORABBIA (CAP.E 4.03.1020.1650 - 5.03.1140.3070)	LAVORI PUBBLICI	0,00	0,00	0,00	0,00	0,00
20602011300	NUOVO COMPLESSO SPORTIVO-OPERE DI COMPLETAMENTO (MUTUO) (E. 5.03.1140.2165)	LAVORI PUBBLICI	0,00	0,00	0,00	0,00	0,00
20602011400	LAVORI COMPLETAMENTO NUOVO COMPLESSO SPORTIVO MARGORABBIA (FR. PER 5.407,08 E MONETIZZAZIONI PER 6.562,92)	LAVORI PUBBLICI	0,00	0,00	0,00	0,00	0,00
20602011500	LAVORI COMPLETAMENTO NUOVO COMPLESSO SPORTIVO MARGORABBIA (FR)	LAVORI PUBBLICI	0,00	0,00	0,00	0,00	0,00
20602050100	ACQUISTO ATTREZZATURE CAMPI SPORTIVI (A.I.) ECONOMATO.		0,00	0,00	0,00	0,00	0,00
20602060100	INCARICHI PROFESSIONALI PARCO MARGORABBIA (O.O.U.U.)	LAVORI PUBBLICI	0,00	0,00	0,00	0,00	0,00
20602070100	TRASFERIMENTO COMUNITA' MONTANA PER PALESTRA ROCCIA (FR)	LAVORI PUBBLICI	0,00	0,00	0,00	0,00	0,00
20602070200	CONTRIBUTO STRAORDINARIO SISTEMAZIONE CAMPO ALLENAMENTO CALCIO (FR)	SVILUPPO LOCALE E VALORIZZAZIONE DEL PATRIMONIO	0,00	0,00	0,00	0,00	0,00
20602070300	CONTRIBUTI GENERALI IN CAMPO SPORTIVO PER MANUTENZIONE STRAORDINARIA (CONCESSIONI CIMITERIALI)	MANUTENZIONE	0,00	0,00	0,00	0,00	0,00
20602070400	CONTRIBUTI PER MIGLIORIE LIDO DI LUINO (FR 2003 - A.A. 2004)	LAVORI PUBBLICI	0,00	0,00	0,00	0,00	0,00
20602070450	CONTRIBUTO PER MIGLIORIE CAMPO SPORTIVO DI COLMEGNA (FR)	SVILUPPO LOCALE E VALORIZZAZIONE DEL PATRIMONIO	0,00	0,00	0,00	0,00	0,00
20701010100	CREAZIONE SPIAGGIA CON ANNESSE STRUTTURE TURISTICHE (CONTR.PROVINCIA)	LAVORI PUBBLICI	0,00	0,00	0,00	0,00	0,00

COMUNE DI LUINO

COMUNE DI LUINO

Peg uscite 2011

Codifica PEG	Desc PEG	Responsabile PEG	S2 impegni ultimo es.	S3 Stanz. iniziale	S4 Var. pos.	S5 Var. neg.	S6 Assestato (S3+S4+S5)
20701010200	CREAZIONE SPIAGGIA CON ANNESSE STRUTTURE TURISTICHE (MUTUO CAP. E 50311400850)	LAVORI PUBBLICI	0,00	0,00	0,00	0,00	0,00
20701010300	MANUTENZIONE STRAORDINARIA E ADEGUAMENTO FUNZIONALE PORTI (CONTR. REG.CAP. E. 40310200100)	LAVORI PUBBLICI	75.125,00	0,00	0,00	0,00	0,00
20701010400	MANUTENZIONE STRAORDINARIA E ADEGUAMENTO FUNZIONALE PORTI (F.R.2009- 2010)	LAVORI PUBBLICI	74.875,00	0,00	0,00	0,00	0,00
20701010500	INTERVENTI MANUTENZIONE STRAORDINARIA STRUTTURE PORTUALI (A.I.)	LAVORI PUBBLICI	0,00	0,00	0,00	0,00	0,00
20701010600	INTERVENTI MANUTENZIONE STRAORDINARIA STRUTTURE PORTUALI (CONTR. REGIONALE CAP E. 40310200150)	LAVORI PUBBLICI	0,00	0,00	0,00	0,00	0,00
20701010700	REALIZZAZIONE SERVIZI COMPLEMENTARI PORTO LIDO - VARESE LAND OF TOURISM (MUTUO)	LAVORI PUBBLICI	0,00	0,00	0,00	0,00	0,00
20701010800	COMPLETAMENTO SPIAGGIA (CONTR. REGIONALE 2012 - C.E. 2011)	LAVORI PUBBLICI	0,00	0,00	0,00	0,00	0,00
20701010900	REALIZZAZIONE NUOVA SEDE UFFICIO TURISTICO (DOCUP OBIETTIVO 2 ANNI 2009/2011 E. 40310201500-50311403050)	LAVORI PUBBLICI	0,00	0,00	0,00	0,00	0,00
20701060100	SPESE PROGETTAZIONE NUOVA SEDE UFFICIO TURISTICO (A.A. 2009)	LAVORI PUBBLICI	12.901,10	0,00	0,00	0,00	0,00
20702010100	MESSA IN OPERA TENSOSTRUTTURA PER MANIFESTAZIONI TURISTICHE (A.I.)	LAVORI PUBBLICI	0,00	0,00	0,00	0,00	0,00
20702010200	REALIZZAZIONE TENSOSTRUTTURA PARCO FERRINI (DOCUP OBIETTIVO 2 ANNI 2009/2011 E. 40310201400 - 50311403040)	LAVORI PUBBLICI	0,00	0,00	0,00	0,00	0,00
20702010201	RECUPERO FUNZIONALE EX DISTRIBUTORE (E. GAL 40510600402)	LAVORI PUBBLICI	0,00	0,00	132.800,00	0,00	132.800,00
20702010202	RECUPERO FUNZIONALE EX DISTRIBUTORE (FR)	LAVORI PUBBLICI	0,00	0,00	27.200,00	0,00	27.200,00
20702060100	SPESE PROGETTAZIONE TENSOSTRUTTURA PARCO FERRINI I (2009 A.A. 30.000,00 - C. PROV. 7.113,90)	LAVORI PUBBLICI	37.113,90	0,00	0,00	0,00	0,00

COMUNE DI LUINO

Codifica PEG	Desc PEG	Responsabile PEG	S2 impegni ultimo es.	S3 Stanz. iniziate	S4 Var. pos.	S5 Var. neg.	S6 Assestato (S3+S4+S5)
20702070100	CONTRIBUTO PER PROMOZIONE DISTRETTO DEL COMMERCIO (CONTR. REG.) (CAP. E. 40310200400)	DEL LAVORI PUBBLICI	40.000,00	0,00	0,00	0,00	0,00
20702070200	CONTRIBUTO ALL'ASCOS E COMMERCianti PER PROMOZIONE DISTRETTO DEL COMMERCIO (CONTR. REG.) CAP. E. 40310200400	LAVORI PUBBLICI	180.000,00	0,00	0,00	0,00	0,00
20801010100	INTERVENTI DI RIFACIMENTO VIABILITA' CREVA (MUTUO CAP. E. 50311401400)	LAVORI PUBBLICI	0,00	0,00	0,00	0,00	0,00
20801010150	MANUTENZIONE STRAORDINARIA PIANO VIABILE (C.E.) MANUT.	MANUTENZIONE	0,00	15.000,00	3.000,00	0,00	18.000,00
20801010200	MANUTENZIONE STRAORDINARIA PIANO VIABILE (FR. 2009-2010) SERV. MANUT.	MANUTENZIONE	45.033,90	0,00	0,00	0,00	0,00
20801010210	ACQUISTO AREA SVIT (DIVERSO UTILIZZO MUTUI POS. 4380471 22.351,02 E POS. 3076062 7.628,46.)	LAVORI PUBBLICI	0,00	0,00	0,00	0,00	0,00
20801010220	ACQUISIZIONE AREA SVIT (FR)	LAVORI PUBBLICI	0,00	0,00	0,00	0,00	0,00
20801010250	INTERVENTI DIVERSI DI RIQUALIFICAZIONE (A.I.)	LAVORI PUBBLICI	0,00	0,00	0,00	0,00	0,00
20801010300	PROGETTO REALIZZAZIONE PARCHEGGIO VIA DON FOLLI (A.I.)	LAVORI PUBBLICI	0,00	0,00	10.000,00	0,00	10.000,00
20801010400	RECUPERO STAZIONE LACUALE - IMBARCADERO (CONTR. REG. - C.E.)	LAVORI PUBBLICI	0,00	0,00	0,00	0,00	0,00
20801010450	REALIZZAZIONE NUOVO PARCHEGGIO VIA DON FOLLI (MONETIZZAZIONE AREE)	LAVORI PUBBLICI	0,00	0,00	130.000,00	0,00	130.000,00
20801010500	MANUTENZIONE STRAORDINARIA PIANO VIABILE (FR 2009-2010-2011)	MANUTENZIONE	404.000,00	220.000,00	0,00	0,00	220.000,00
20801010600	MANUTENZIONE STRAORDINARIA PIANO VIABILE (2009 C.E. 8.000,00 - F.R. 188.000,00.)	LAVORI PUBBLICI	196.000,00	0,00	0,00	0,00	0,00
20801010650	MANUTENZIONE STRAORDINARIA PIANO VIABILE -ABBATTIMENTO BARRIERE ARCHITETTONICHE (C.E.)	MANUTENZIONE	0,00	0,00	0,00	0,00	0,00
20801010700	RIQUALIFICAZIONE URBANA: INTERVENTI DI SISTEMAZIONE STRADE, PIAZZE E MARCIAPIEDI (MUTUO CAP. 16050)	LAVORI PUBBLICI	0,00	0,00	0,00	0,00	0,00
20801010800	REALIZZAZIONE PARCHEGGIO PIAZZA EX SVITT (C.R. 40310200500)	LAVORI PUBBLICI	0,00	30.000,00	0,00	-30.000,00	0,00

COMUNE DI LUINO

Peg uscite 2011

Codifica PEG	Desc PEG	Responsabile PEG	S2 impegni ultimo es.	S3 Stanz. iniziale	S4 Var. pos.	S5 Var. neg.	S6 Assestato (S3+S4+S5)
20801010830	SISTEMAZIONI STRADALI VARIE (AREA MERCATO) (MUTUO CAP. 503114003010)	LAVORI PUBBLICI	0,00	0,00	0,00	0,00	0,00
20801010840	SISTEMAZIONI STRADALI VARIE (AREA MERCATO) (OO.UU.)	LAVORI PUBBLICI	0,00	0,00	0,00	0,00	0,00
20801010850	INTERVENTI DI RIFACIMENTO VIABILITA' VIA CREVA (A.I.)	LAVORI PUBBLICI	0,00	0,00	0,00	0,00	0,00
20801010860	INTERVENTI STRAORDINARI PIANO VIABILE - ASFALTATURE (FR. 2006)	LAVORI PUBBLICI	0,00	0,00	0,00	0,00	0,00
20801010870	DOCUP EX LUNGOLAGO PER PAVIMENTAZIONI DIVERSE 406000 E.4031020.1700 - 5031140.3080) RESIDUI 2002 FRONTALIERI	MANUTENZIONE	0,00	0,00	0,00	0,00	0,00
20801010900	MANUTENZIONE STRAORDINARIA PIANO VIABILE (A.I.)	MANUTENZIONE	0,00	0,00	0,00	0,00	0,00
20801010950	MANUTENZIONE STRAORDINARIA PIANO VIABILE (C.C.)	MANUTENZIONE	0,00	0,00	0,00	0,00	0,00
20801011000	ABBATTIMENTO BARRIERE ARCHITETTONICHE - ARREDO URBANO (OO.UU.)	LAVORI PUBBLICI	0,00	0,00	0,00	0,00	0,00
20801011100	LAVORI CONSOLIDAMENTO VIA BERRA (C.R. CAP. E. 40310200350)	LAVORI PUBBLICI	0,00	0,00	0,00	0,00	0,00
20801011200	INTERVENTI DI COMPLETAMENTO PIAZZA LIBERTA' (FR)	ECONOMATO	0,00	0,00	0,00	0,00	0,00
20801011300	INTERVENTI DI RIQUALIFICAZIONE E MIGLIORAMENTO PIAZZA LIBERTA' (FR.)	LAVORI PUBBLICI	0,00	0,00	0,00	0,00	0,00
20801011400	NUOVI PARCHEGGI (FR)	LAVORI PUBBLICI	0,00	0,00	0,00	0,00	0,00
20801011500	REALIZZAZIONE PARCHEGGIO PIAZZA EX SVITT (C.R.)	LAVORI PUBBLICI	0,00	0,00	0,00	0,00	0,00
20801011600	INTERVENTI DI POTENZIAMENTO STRADALE 1 LOTTO (A.A.)	LAVORI PUBBLICI	0,00	0,00	0,00	0,00	0,00
20801011700	LAVORI DI RIPRISTINO TOMBINATURA COLMEGNA (CONTR. REGIONALE)	LAVORI PUBBLICI	0,00	0,00	0,00	0,00	0,00
20801011800	MANUTENZIONE E SISTEMAZIONE STRAORDINARIA DI VIE, PIAZZE E MARCIAPIEDI - VIA BEDEA (C.R. CAP. E. 14500)	LAVORI PUBBLICI	0,00	0,00	0,00	0,00	0,00
20801012000	PIANO URBANO E TRAFFICO (CONTR. REGION.)	LAVORI PUBBLICI	0,00	0,00	0,00	0,00	0,00
20801012100	INTERVENTI DIVERSI PAVIMENTAZIONE ARREDO URBANO (A.A.)	LAVORI PUBBLICI	0,00	0,00	0,00	0,00	0,00

COMUNE DI LUINO

COMUNE DI LUINO

Peg uscite 2011

Codifica PEG	Desc PEG	Responsabile PEG	S2 impegni ultimo es.	S3 Stanz. iniziale	S4 Var. pos.	S5 Var. neg.	S6 Assestato (S3+S4+S5)
20801012200	PIANO URBANO DEL TRAFFICO INTERVENTI RIQUALIFICAZIONE URBANA (MUTUO CAP. E. 16100)	LAVORI PUBBLICI	0,00	0,00	0,00	0,00	0,00
20801012300	OPERE INTEGRATIVE INCROCIO VIA 'SBARRA' (A. A.)	LAVORI PUBBLICI	0,00	0,00	0,00	0,00	0,00
20801012400	OPERE DI COMPLETAMENTO STRADE (FR)	LAVORI PUBBLICI	0,00	0,00	0,00	0,00	0,00
20801012500	INTERVENTI DI PIAZZA GARIBOLDI (A.A.)	LAVORI PUBBLICI	0,00	0,00	0,00	0,00	0,00
20801012600	PUT RAZIONAL VIABILITA' E INTERV ATTUAZ PIANO PARTIC TRAFFICO (A.A. DI CUI 72.057.591 VINC OO.UU.)	LAVORI PUBBLICI	0,00	0,00	0,00	0,00	0,00
20801012700	PIANO URBANO DEL TRAFFICO DI PIAZZA LIBERTA' (CONDONO CAP. E. 15310)	LAVORI PUBBLICI	0,00	0,00	0,00	0,00	0,00
20801012900	OPERE VIABILITA' (A.I. PATTO)	LAVORI PUBBLICI	0,00	1.478.000,00	0,00	0,00	1.478.000,00
20801013100	RIQUALIFICAZIONE URBANA: PIAZZA LIBERTA' (A. I.)	LAVORI PUBBLICI	0,00	0,00	0,00	0,00	0,00
20801013200	INTERVENTI DI RIQUALIFICAZIONE PIAZZA MARCONI 1 FASE (A.I.)	LAVORI PUBBLICI	0,00	0,00	0,00	0,00	0,00
20801013300	PIANO URBANO DEL TRAFFICO, RIQUALIFICAZIONE URBANA VIA CERVINIA (MUTUO E 16250)	LAVORI PUBBLICI	0,00	0,00	0,00	0,00	0,00
20801013400	PIANO URBANO DEL TRAFFICO PER ATTUAZIONE PIANO PARTICOLAREGGIATO TRAFFICO (FR)	LAVORI PUBBLICI	0,00	0,00	0,00	0,00	0,00
20801013500	MESSA IN SICUREZZA PASSAGGI PEDONALI (FR)	LAVORI PUBBLICI	0,00	0,00	0,00	0,00	0,00
20801013600	PIANO URBANO DEL TRAFFICO RAZIONALIZZAZIONE VIABILITA' (OO.UU.)	LAVORI PUBBLICI	0,00	0,00	0,00	0,00	0,00
20801013700	PIANO URBANO DEL TRAFFICO, RAZIONALIZZAZIONE VIABILITA' (MONETIZZAZIONE AREE)	LAVORI PUBBLICI	0,00	0,00	0,00	0,00	0,00
20801013800	PIANO URBANO DEL TRAFFICO INTERVENTI PER ATTUAZIONE PIANO PARTICOLAREGGIATO TRAFFICO (CONDONO CAP. E. 15310)	LAVORI PUBBLICI	0,00	0,00	0,00	0,00	0,00
20801013900	PIANO URBANO DEL TRAFFICO (A.E.)	LAVORI PUBBLICI	0,00	0,00	0,00	0,00	0,00
20801014000	INTERVENTI DI SISTEMAZIONE VIA CASTELLO (FRICOM) (E 5031140.2500)	LAVORI PUBBLICI	0,00	0,00	0,00	0,00	0,00

COMUNE DI LUINO

COMUNE DI LUINO

Peg uscite 2011

Codifica PEG	Desc PEG	Responsabile PEG	S2 impegni ultimo es.	S3 Stanz. iniziale	S4 Var. pos.	S5 Var. neg.	S6 Assestato (S3+S4+S5)
20801014050	MANUTENZIONE STRAORDINARIA PIANO VIABILE (F.R.)	MANUTENZIONE	0,00	0,00	0,00	0,00	0,00
20801014100	PIANO URBANO DEL TRAFFICO RIQUALIFICAZIONE URBANA: PIAZZA PIAVE (FR)	LAVORI PUBBLICI	0,00	0,00	0,00	0,00	0,00
20801014200	PIANO URBANO DEL TRAFFICO RIQUALIFICAZIONE URBANA PIAZZA PIAVE (A.A.)	LAVORI PUBBLICI	0,00	0,00	0,00	0,00	0,00
20801014300	P.U.T. RIQUALIFICAZIONE, RAZIONALIZZAZIONE TRAFFICO E TRASPORTISTICA INTERREG	LAVORI PUBBLICI	0,00	0,00	0,00	0,00	0,00
20801014400	P.U.T. RIQUALIFICAZIONE, RAZIONALIZZAZIONE TRAFFICO E TRASPORTISTICA CONTRIBUTO COMUNITA' MONT. E MALCANTONE	LAVORI PUBBLICI	0,00	0,00	0,00	0,00	0,00
20801014500	CREAZIONE AREA PARCHEGGI (OO.UU.)	LAVORI PUBBLICI	0,00	0,00	0,00	0,00	0,00
20801014550	CREAZIONE AREA PARCHEGGI (FR)	LAVORI PUBBLICI	0,00	0,00	0,00	0,00	0,00
20801014600	ROTATORIA VIA COPELLI (OO.UU.)	LAVORI PUBBLICI	0,00	0,00	0,00	0,00	0,00
20801014700	ROTATORIA VIA COPELLI (CONTR PROV 40410400050)	LAVORI PUBBLICI	0,00	0,00	0,00	0,00	0,00
20801014800	INTERVENTI DI SISTEMAZIONE VIA CASTELLO (FR)	LAVORI PUBBLICI	0,00	0,00	0,00	0,00	0,00
20801014850	DOCUP VARIANTE VIA S. ONOFRIO (OBIETTIVO 2 ANNI 2000-2006) E.4.03.1020.1500 E 5.03.1140.3050	LAVORI PUBBLICI	0,00	0,00	0,00	0,00	0,00
20801050100	ACQUISTO COMPONENTI DI ARREDO STRADE E PIAZZE (MS.)	ECONOMATO	0,00	0,00	0,00	0,00	0,00
20801050200	ACQUISTO AUTOMEZZI PER VIABILITA' (A.I. 2009)	MANUTENZIONE	47.124,00	0,00	0,00	0,00	0,00
20801050300	ACQUISTO SEGNALETICA VERTICALE (A.I.)	MANUTENZIONE	9.641,94	0,00	0,00	0,00	0,00
20801050400	ACQUISTO SEGNALETICA STRADALE (C.E.) MANUT.	MANUTENZIONE	0,00	18.000,00	0,00	0,00	18.000,00
20801060100	INCARICO PROFESSIONALE PER FRAZIONAMENTO STRADA CUCCO (A.I.)	LAVORI PUBBLICI	0,00	0,00	0,00	0,00	0,00
20801060150	INCARICO PROFESSIONALE FATTIBILITA' INTERVENTI DI RIQUALIFICAZIONE AREE CENTRALI (A.E.)	SVILUPPO LOCALE E VALORIZZAZIONE DEL PATRIMONIO	0,00	0,00	0,00	0,00	0,00
20801060200	INCARICHI PROFESSIONALI PER INTERVENTI VIABILITA' (DOCUP)	LAVORI PUBBLICI	0,00	0,00	0,00	0,00	0,00
20801070100	CONTRIBUTO COMUNITA' MONTANA PER DANNI ALLUVIONE (MS.)	LAVORI PUBBLICI	0,00	0,00	0,00	0,00	0,00

COMUNE DI LUINO

COMUNE DI LUINO

Peg uscite 2011

Codifica PEG	Desc PEG	Responsabile PEG	S2 impegni ultimo es.	S3 Stanz. Iniziale	S4 Var. pos.	S5 Var. neg.	S6 Assestato (S3+S4+S5)
20801070200	CONTRIBUTO COMUNITA' MONTANA PER STRADA COLLEGAMENTO AREE ARTIGIANALI PONTE BRICCO (M.S.)	LAVORI PUBBLICI	0,00	0,00	0,00	0,00	0,00
20801070300	CONTRIBUTO COMUNITA' MONTANA INTERVENTI VIABILISTICI PIANA DEL MARGORABBIA (M.S.)	LAVORI PUBBLICI	0,00	0,00	0,00	0,00	0,00
20801070400	CONTRIBUTO COMUNITA' MONTANA PER PISTA CICLABILE (A.I.)	LAVORI PUBBLICI	0,00	117.000,00	0,00	-30.000,00	87.000,00
20801070450	CONTRIBUTO COMUNITA' MONTANA PER PISTA CICLABILE (C.E.)	LAVORI PUBBLICI	0,00	33.000,00	0,00	-17.956,00	15.044,00
20801070500	CONTRIBUTO COMUNITA' MONTANA PER STRADA MARGORABBIA (A.I. 2009 - C.E. 2010 - 2011)	RAGIONERIA	31.800,00	31.900,00	0,00	0,00	31.900,00
20802010100	ILLUMINAZIONE PUBBLICA CREAZIONE NUOVI PUNTI LUCE (FR.)	MANUTENZIONE	0,00	0,00	0,00	0,00	0,00
20802010200	ILLUMINAZIONE PUBBLICA CREAZIONE NUOVI PUNTI LUCE (C.E.)	MANUTENZIONE	0,00	12.000,00	0,00	0,00	12.000,00
20802010300	ILLUMINAZIONE PUBBLICA AMPLIAMENTI E RIFACIMENTI (OO.UU.)	MANUTENZIONE	0,00	0,00	0,00	0,00	0,00
20802010400	ILLUMINAZIONE PUBBLICA POTENZIAMENTO RETE (FR)	LAVORI PUBBLICI	0,00	0,00	0,00	0,00	0,00
20803010100	RIATTAMENTO FUNZIONALE PORTO VECCHIO E ZONA LIDO (C.R. 40310200100)	LAVORI PUBBLICI	0,00	0,00	0,00	0,00	0,00
20803010150	REALIZZAZIONE CORPO- SERVIZI PORTO LIDO E PORTO NUOVO (CONTR.REGIONALE)	LAVORI PUBBLICI	0,00	0,00	0,00	0,00	0,00
20803010200	RIATTAMENTO FUNZIONALE PORTO VECCHIO (OO.UU.)	LAVORI PUBBLICI	0,00	0,00	0,00	0,00	0,00
20803010300	INTERVENTI MANUTENZIONE STRAORDINARIA SUI PORTI (FR)	LAVORI PUBBLICI	0,00	0,00	0,00	0,00	0,00
20803010400	INTERVENTI DIVERSI SU PORTI (FR)	LAVORI PUBBLICI	0,00	0,00	0,00	0,00	0,00
20803010500	IMBARCADERO (FR)	LAVORI PUBBLICI	0,00	0,00	0,00	0,00	0,00
20803010600	DOCUP NUOVA STAZIONE LACUALE - MANUTENZIONE STRAORDINARIA E CONSOLIDAMENTO (OBIETTIVO 2) (E. 4031020.1550 - 5031140 3060)	LAVORI PUBBLICI	0,00	0,00	0,00	0,00	0,00

COMUNE DI LUINO

COMUNE DI LUINO

Peg uscite 2011

Codifica PEG	Desc PEG	Responsabile PEG	S2 impegni ultimo es.	S3 Stanz. iniziale	S4 Var. pos.	S5 Var. neg.	S6 Assestato (S3+S4+S5)
20803010700	MANUTENZIONE STRAORDINARIA E CONSOLIDAMENTO PORTI (A.A.VINCOLATO FR RESIDUI - PERMESSI A COSTRUIRE 2006)	LAVORI PUBBLICI	0,00	0,00	0,00	0,00	0,00
20803010800	RISTRUTTURAZIONE PORTO LIDO (C.R. E. 40310200200)	LAVORI PUBBLICI	0,00	0,00	0,00	0,00	0,00
20803010810	RISTRUTTURAZIONE PORTO LIDO (CONCESSIONE CIMITERIALE)	LAVORI PUBBLICI	0,00	0,00	0,00	0,00	0,00
20803010820	RISTRUTTURAZIONE PORTO LIDO (DOCUP E. 40310201770 - 50311403095)	LAVORI PUBBLICI	0,00	0,00	0,00	0,00	0,00
20803010850	RISTRUTTURAZIONE PORTO NUOVO (FR)	MANUTENZIONE	0,00	0,00	0,00	0,00	0,00
20803010860	RISTRUTTURAZIONE PORTO NUOVO (C.R. E. 40310200250)	LAVORI PUBBLICI	0,00	0,00	0,00	0,00	0,00
20901010300	LAVORI A SCOMPUTO ONERI URBANIZZAZIONE (OO.UU.)	URBANISTICA	0,00	0,00	0,00	0,00	0,00
20901060100	INCARICHI PROFESSIONALI PER STUDI E PROGETTI (A.I. 2009)	URBANISTICA	63.459,28	0,00	0,00	0,00	0,00
20901060200	INCARICO PROFESSIONALE PIANO REGOLATORE CIMITERO (C.E.)	URBANISTICA	0,00	0,00	0,00	0,00	0,00
20901060250	INCARICO PROFESSIONALE PER P.G.T. PIANO GOVERNO DEL TERRITORIO (A.I.35.049,84 - FR. 18.790,16)	URBANISTICA	0,00	0,00	0,00	0,00	0,00
20901060300	INCARICHI PROFESSIONALI PER P.G.T. PIANO GOVERNO DEL TERRITORIO (C.E.)	URBANISTICA	0,00	0,00	3.000,00	0,00	3.000,00
20901060350	INCARICHI PROFESSIONALI PER P.G.T. PIANO GOVERNO DEL TERRITORIO (A.A.)	URBANISTICA	0,00	0,00	0,00	0,00	0,00
20901060400	INCARICHI PROFESSIONALI IN MATERIA URBANISTICA (A.I.)	URBANISTICA	0,00	0,00	0,00	0,00	0,00
20901060500	INCARICHI PROFESSIONALI (C.E. 2004 - FR 2005.)	URBANISTICA	0,00	0,00	0,00	0,00	0,00
20901060600	INCARICHI PROFESSIONALI (A.I.)	URBANISTICA	0,00	0,00	0,00	0,00	0,00
20901070200	DEMOLIZIONE OPERE C.S.	URBANISTICA	0,00	0,00	0,00	0,00	0,00
20901070400	CONTRIBUTI A PRIVATI PER ELIMINAZIONE BARRIERE ARCHITETTONICHE (CONTR. REG. CAP. E. 40310201200)	URBANISTICA	9.979,16	30.000,00	0,00	0,00	30.000,00
20901070500	VERSAMENTO ALLA CHIESA 8% (C.E.)	URBANISTICA	4.122,35	25.000,00	0,00	0,00	25.000,00
20901070600	RESTITUZIONE PERMESSI A COSTRUIRE (C.E.)	URBANISTICA	0,00	0,00	6.400,00	0,00	6.400,00

COMUNE DI LUINO

COMUNE DI LUINO

Peg uscite 2011

Codifica PEG	Desc PEG	Responsabile PEG	S2 impegni ultimo es.	S3 Stanz. iniziale	S4 Var. pos.	S5 Var. neg.	S6 Assestato (S3+S4+S5)
20901070700	DATA BASE TOPOGRAFICO COMUNITA' MONTANE ALTO VARESO (A.I. 2009)	URBANISTICA	29.147,77	0,00	0,00	0,00	0,00
20902010100	INTERVENTI DIVERSI E VARIE E.R.P. (FR)	URBANISTICA	0,00	0,00	0,00	0,00	0,00
20902010300	ACQUISIZIONE AREE PEEP	URBANISTICA	0,00	0,00	0,00	0,00	0,00
20902010400	MANUTENZIONE STRAORDINARIA PATRIMONIO DI EDILIZIA RESIDENZIALE PUBBLICA (A.E.)	MANUTENZIONE	0,00	0,00	0,00	0,00	0,00
20902010500	RECUPERO PATRIMONIO EDILIZIO AREE A CARICO COMUNE	URBANISTICA	0,00	0,00	0,00	0,00	0,00
20902010700	RISTRUTTURAZIONE FABBRICATO PIAZZA PIAVE, COMPLETAMENTO LAVORI (CONTRIBUTO REGIONALE E 14750)	LAVORI PUBBLICI	0,00	0,00	0,00	0,00	0,00
20902010750	ACQUISIZIONE IMMOBILI PIAZZA PIAVE (A.I.)	LAVORI PUBBLICI	0,00	0,00	0,00	0,00	0,00
20902010800	RISTRUTTURAZIONE FABBRICATI (CONTRIBUTO REGIONALE E 14710)	LAVORI PUBBLICI	0,00	0,00	0,00	0,00	0,00
20902010900	RESTAURO E RISTRUTTURAZIONE PATRIMONIO EDILIZIO DESTINATO A RESIDENZA E OPERE (FR - ALIENAZIONI)	LAVORI PUBBLICI	0,00	0,00	0,00	0,00	0,00
20902011000	ACQUISIZIONE E RESTAURO PATRIMONIO EDILIZIO DESTINATO A E.R.P. E VIABILITA' (ACQUEDOTTO MUTUO 1989 1 E 2 LOTTO)	LAVORI PUBBLICI	0,00	0,00	0,00	0,00	0,00
20902011100	ACQUISIZIONE FABBRICATO EX FERRARI (A.I.)	LAVORI PUBBLICI	0,00	0,00	0,00	0,00	0,00
20902011200	ACQUISIZIONE AREE PER EDILIZIA POPOLARE (MUTUO)	LAVORI PUBBLICI	0,00	0,00	0,00	0,00	0,00
20902070100	CONTRIBUTO PER EDILIZIA RESIDENZIALE PUBBLICA (CONTR. REGIONALE CAP. E. 40310202000)	URBANISTICA	0,00	0,00	0,00	0,00	0,00
20903010100	DRAGAGGIO FIUME TRESA (M.S. 2009)	LAVORI PUBBLICI	16.563,33	0,00	0,00	0,00	0,00
20903010150	DRAGAGGIO FIUME TRESA (A.I.)	LAVORI PUBBLICI	0,00	0,00	0,00	0,00	0,00
20903010200	INTERVENTI URGENTI PER RIASSETTO IDRAULICO FIUME TRESA (CONTRIBUTO REGIONALE)	LAVORI PUBBLICI	0,00	0,00	0,00	0,00	0,00
20903010300	TORRENTE COLMEGNINO - INTERVENTI RIDUZIONE RISCHIO IDROGEOLOGICO (CONTR. STATO CAP. E: 40210000400)	LAVORI PUBBLICI	0,00	0,00	0,00	0,00	0,00
20903010400	TORRENTE LUINA - INTERVENTI PER RIDUZIONE RISCHIO IDROGEOLOGICO (E: 4021000 0500)	LAVORI PUBBLICI	0,00	0,00	0,00	0,00	0,00

COMUNE DI LUINO

COMUNE DI LUINO

Peg uscite 2011

Codifica PEG	Desc PEG	Responsabile PEG	S2 impegni ultimo es.	S3 Stanz. iniziale	S4 Var. pos.	S5 Var. neg.	S6 Assestato (S3+S4+S5)
20903070100	TRASFERIMENTI DI CAPITALE PER INDENNIZZO DANNI ALLUVIONE 2000 AI PRIVATI (CONTR. REG. CAP. E. 4.03.1020.1300)	SVILUPPO LOCALE E VALORIZZAZIONE DEL PATRIMONIO	0,00	0,00	0,00	0,00	0,00
20903070150	TRASFERIMENTI CAPITALI A PRIVATI PER INDENNIZZO DANNI ALLUVIONE NOVEMBRE 2002 (ENTRATA 4.03.1020.1370)	MANUTENZIONE	0,00	0,00	0,00	0,00	0,00
20903070200	TRASFERIMENTI COMUNITA' MONTANA INTERVENTI TORRENTE MAINA	LAVORI PUBBLICI	0,00	0,00	0,00	0,00	0,00
20903070300	CONTRIBUTO COMUNITA' MONTANA PER RIPRISTINO ARGINE TORRENTE MAINA (FR)	LAVORI PUBBLICI	0,00	0,00	0,00	0,00	0,00
20904010100	ADEGUAMENTO NORMATIVO DEPURATORI MINORI 1 LOTTO (C.E.) MANUT. (RILEVANTE AI FINI I.V.A.)	MANUTENZIONE	0,00	10.000,00	0,00	0,00	10.000,00
20904010150	RISTRUTTURAZIONE FOGNATURA COLMEGNA (C.R. E. 40310201320) (RILEVANTE AI FINI I.V.A.)	LAVORI PUBBLICI	0,00	0,00	0,00	0,00	0,00
20904010200	MANUTENZIONE STRAORDINARIA FOGNATURA (M.S. 2010) (C.E. 2011 PER 45.000,00 - C.R. 5.000,00) (RILEVANTE AI FINI I.V.A.)	MANUTENZIONE	21.851,44	35.000,00	15.000,00	-3.000,00	47.000,00
20904010250	POTENZIAMENTO SISTEMA FOGNARIO (MUTUO E 50311400200) (RILEVANTE AI FINI I.V.A.)	LAVORI PUBBLICI	0,00	250.000,00	0,00	0,00	250.000,00
20904010300	MANUTENZIONE STRAORDINARIA FOGNATURA (M.S.) (RILEVANTE AI FINI I.V.A.)	LAVORI PUBBLICI	0,00	0,00	0,00	0,00	0,00
20904010400	COMPLETAMENTO FOGNATURA VIA BIVIGLIONE- VIA MONTEGRINO E VIA DEL POZZO (FR) (RILEVANTE AI FINI I.V.A.)	LAVORI PUBBLICI	0,00	0,00	0,00	0,00	0,00
20904010500	INTERVENTI DI COMPLETAMENTO FOGNATURA TRONCHI MINORI (PERMESSI A COSTR.)	LAVORI PUBBLICI	0,00	0,00	0,00	0,00	0,00
20904010550	INTERVENTI DI COMPLETAMENTO FOGNATURE TRONCHI MINORI (A.I.)	LAVORI PUBBLICI	0,00	0,00	0,00	0,00	0,00
20904010600	MANUTENZIONE STRAORDINARIA FOGNATURE (FR) (RILEVANTE AI FINI I.V.A.)	MANUTENZIONE	0,00	0,00	0,00	0,00	0,00
20904010700	ALLACCIAMENTI IDRICI STABILI COMUNALI (C.E.) MANUT. (RILEVANTE AI FINI I.V.A.)	MANUTENZIONE	0,00	10.000,00	0,00	0,00	10.000,00
20904010800	RIFACIMENTO TRATTO FOGNATURA ACQUE BIANCHE COLMEGNA (OO.UU.)	LAVORI PUBBLICI	0,00	0,00	0,00	0,00	0,00
20904010900	FOGNATURA VIA CREVA E VIA TURATI (FR) (RILEVANTE AI FINI I.V.A.)	LAVORI PUBBLICI	0,00	0,00	0,00	0,00	0,00

COMUNE DI LUINO

Codifica PEG	Desc PEG	Responsabile PEG	S2 impegni ultimo es.	S3 Stanz. iniziale	S4 Var. pos.	S5 Var. neg.	S6 Assestato (S3+S4+S5)
20904011000	FOGNATURA VIA CREVA E VIA TURATI (FRISL E 18000)	LAVORI PUBBLICI	0,00	0,00	0,00	0,00	0,00
20904011100	FOGNATURA VIA CREVA VIA TURATI (OO.UU.)	LAVORI PUBBLICI	0,00	0,00	0,00	0,00	0,00
20904011200	FOGNATURA 5 LOTTO (MUTUO CAP. E. 15800)	LAVORI PUBBLICI	0,00	0,00	0,00	0,00	0,00
20904011400	FOGNATURA: INTERVENTI DIVERSI DI SANIFICAZIONE E MANUTENZIONE (A.I.)	LAVORI PUBBLICI	0,00	0,00	0,00	0,00	0,00
20904011500	FOGNATURE LAVORI DIVERSI DI SANIFICAZIONE (FR)	MANUTENZIONE	0,00	0,00	0,00	0,00	0,00
20904011600	FOGNATURA LAVORI DIVERSI DI SANIFICAZIONE (OO.UU. 2004) (A.A.2003) (RILEVANTE AI FINI I.V.A.)	LAVORI PUBBLICI	0,00	0,00	0,00	0,00	0,00
20904011700	MANUTENZIONE STRAORDINARIA FOGNATURA (F.ORD INVEST) (RILEVANTE AI FINI I.V.A.)	MANUTENZIONE	0,00	0,00	0,00	0,00	0,00
20904011800	COMPLETAMENTO FOGNATURE MOTTE E VOLDOMINO (PERMESSI A COSTRUIRE) (RILEVANTE AI FINI I.V.A.)	MANUTENZIONE	0,00	0,00	0,00	0,00	0,00
20904011900	OPERE DI MANUTENZIONE STRAORDINARIA ACQUEDOTTO (RILEVANTE AI FINI I.V.A.)	LAVORI PUBBLICI	0,00	0,00	0,00	0,00	0,00
20904012000	COSTRUZIONE ACQUEDOTTI COMUNALI (MUTUO) (RILEVANTE AI FINI I.V.A.)	LAVORI PUBBLICI	0,00	0,00	0,00	0,00	0,00
20904012100	INTERVENTI STRAORDINARI ACQUEDOTTO (FR) (RILEVANTE AI FINI I.V.A.)	LAVORI PUBBLICI	0,00	0,00	0,00	0,00	0,00
20904012200	COMPLETAMENTO ACQUEDOTTO VALDUMENTINA (E 17400-14735) (RILEVANTE AI FINI I.V.A.)	LAVORI PUBBLICI	0,00	0,00	0,00	0,00	0,00
20904012250	DOCUP POTENZIAMENTO ACQUEDOTTO CREVA (OBIETTIVO 2 ANNI 2000-2006) E 4.03.1020.1450 E 5.03.1140.3040 (RILEVANTE AI FINI I.V.A.)	LAVORI PUBBLICI	0,00	0,00	0,00	0,00	0,00
20904012260	ACQUEDOTTO - PIANO DEL PALONE (INTERREG III 2000/2006) CAP. ENTRATA 40310201600 (RILEVANTE AI FINI I.V.A.)	LAVORI PUBBLICI	0,00	0,00	0,00	0,00	0,00
20904012270	ACQUEDOTTO - PIANO DEL PALONE - (AVANZO VINC OO.UU: 21.508 - VINC FR 58.027 - DISPONIBILE: 5.002) (RILEVANTE AI FINI I.V.A.)	LAVORI PUBBLICI	0,00	0,00	0,00	0,00	0,00

COMUNE DI LUINO

Peg uscite 2011

Codifica PEG	Desc PEG	Responsabile PEG	S2 impegni ultimo es.	S3 Stanz. iniziale	S4 Var. pos.	S5 Var. neg.	S6 Assestato (S3+S4+S5)
20904012300	INTERVENTO DI RISANAMENTO E RISTRUTTURAZIONE ACQUEDOTTO COMUNALE (MUTUO EX CAP. E. 17800) (RILEVANTE AI FINI I.V. A.)	LAVORI PUBBLICI	0,00	0,00	0,00	0,00	0,00
20904012400	DOCUP PER GRONDA LUINA (OBIETTIVO 2 CAP. E. 4.03.1020.1750 - 5.031140.3090 (RILEVANTE AI FINI I.V.A.)	LAVORI PUBBLICI	0,00	0,00	0,00	0,00	0,00
20904050100	ACQUISTO MOTOCARRI (C.E.) (SERVIZIO RILEVANTE AI FINI IVA)	MANUTENZIONE	0,00	0,00	0,00	0,00	0,00
20904050200	ACQUISTO ATTREZZATURE VARIE PER ACQUEDOTTO (A.E.)	MANUTENZIONE	0,00	0,00	0,00	0,00	0,00
20904070100	CONTRIBUTI ALL'ASPEM PER PROGETTAZIONE (CONTRIBUTO PROV.LE) (RILEVANTE AI FINI I.V. A.)	MANUTENZIONE	0,00	0,00	0,00	0,00	0,00
20904070200	CONTRIBUTO PER LAVORI IMPIANTI ACQUEDOTTO (CONTR.REG. CAP. E. 40310200300) (RILEVANTE AI FINI I.V.A.)	MANUTENZIONE	77.940,00	0,00	0,00	0,00	0,00
20904070300	CONTRIBUTO PER ALLACCIAMENTI IDRICI (M.S. 2009) (SERVIZIO RILEVANTE AI FINI IVA)	MANUTENZIONE	7.807,02	0,00	0,00	0,00	0,00
20904070400	CONTRIBUTO PER CENSIMENTO FOGNARIO (M. S.) (SERVIZIO RILEVANTE AI FINI IVA)	MANUTENZIONE	0,00	0,00	0,00	0,00	0,00
20904070500	CONTRIBUTO PER IDRANTI MERCATO (C.E. 2009.) (SERVIZIO RILEVANTE AI FINI IVA)	MANUTENZIONE	25.927,53	0,00	0,00	0,00	0,00
20904070600	CONTRIBUTI ALL'ASPEM PER ALLACCIAMENTI IDRICI STABILI COMUNALI (C.E.) (RILEVANTE AI FINI I.V.A.)	MANUTENZIONE	0,00	0,00	0,00	0,00	0,00
20905010100	BONIFICA EX DISCARICA (A.I.)	LAVORI PUBBLICI	0,00	0,00	0,00	0,00	0,00
20905010200	CREAZIONE NUOVO CENTRO DI STOCCAGGIO RIFIUTI - SABBIA (M.S.)	MANUTENZIONE	0,00	0,00	0,00	0,00	0,00
20905010300	BONIFICA EX DISCARICA (M.S.)	LAVORI PUBBLICI	0,00	0,00	0,00	0,00	0,00
20905010400	BONIFICA AREA EX DISCARICA MARGORABBIA (A.I.)	LAVORI PUBBLICI	0,00	200.000,00	0,00	0,00	200.000,00
20905010500	LAVORI AREA EX DISCARICA (CONTR. COM. MONTANA CAP. E. 40410400250)	MANUTENZIONE	239.400,00	0,00	0,00	0,00	0,00
20905050100	ACQUISTO ATTREZZATURE, CONTENITORI, CESTINI E VARIE PER IL SERVIZIO NETTEZZA URBANA (CONCESS. COLOMBARI)	MANUTENZIONE	0,00	0,00	0,00	0,00	0,00

COMUNE DI LUINO

COMUNE DI LUINO

Peg uscite 2011

Codifica PEG	Desc PEG	Responsabile PEG	S2 impegni. ultimo es.	S3 Stanz. iniziale	S4 Var. pos.	S5 Var. neg.	S6 Assestato (S3+S4+S5)
20905050200	ACQUISTO E MANUTENZIONE ATTREZZATURE PER NETTEZZA URBANA (2011-2006 A.I.)	ECONOMATO	0,00	0,00	12.000,00	0,00	12.000,00
20905050300	ACQUISTO ATTREZZATURE NETTEZZA URBANA (2011 A.I. - 2010 FR)	MANUTENZIONE	0,00	15.000,00	0,00	0,00	15.000,00
20905050400	ACQUISTO ATTREZZATURE NETTEZZA URBANA (FR)	MANUTENZIONE	0,00	0,00	0,00	0,00	0,00
20905060100	INCARICO BONIFICA AREA EX DISCARICA (C.E.)	LAVORI PUBBLICI	0,00	0,00	0,00	0,00	0,00
20905060200	INCARICO PER BONIFICA AREA EX DISCARICA MARGORABBIA (A.I.)	LAVORI PUBBLICI	0,00	0,00	0,00	0,00	0,00
20905060300	COMPOSTAGGIO-INCARICHI PROFESSIONALI (AI)	MANUTENZIONE	0,00	0,00	0,00	0,00	0,00
20906010100	POTENZIAMENTO - RINNOVO VERDE ATTREZZATO (AA)	LAVORI PUBBLICI	0,00	0,00	0,00	0,00	0,00
20906010200	OPERE DI COMPLETAMENTO PARCO MARGORABBIA (2009 FR. 65.640,03 - C. STATO 2.223,97)	LAVORI PUBBLICI	67.864,00	0,00	0,00	0,00	0,00
20906010300	MANUTENZIONE STRAORDINARIA PARCO MARGORABBIA (FR.)	MANUTENZIONE	0,00	0,00	0,00	0,00	0,00
20906010400	REALIZZAZIONE PARCO SMERALDO - CONTRIBUTO CARIPLO	LAVORI PUBBLICI	0,00	0,00	18.000,00	0,00	18.000,00
20906010410	REALIZZAZIONE PARCO SMERALDO (AI)	LAVORI PUBBLICI	0,00	0,00	12.000,00	0,00	12.000,00
20906010450	MANUTENZIONE STRAORDINARIA VERDE PUBBLICO (MS.)	MANUTENZIONE	0,00	0,00	0,00	0,00	0,00
20906010500	MANUTENZIONE STRAORDINARIA PATRIMONIO FLORO VIVAISTICO E VERDE (2010 FR. 28.681,56 C.S 2.223,97)	MANUTENZIONE	23.150,10	0,00	0,00	0,00	0,00
20906010600	INTERVENTI DI COMPLETAMENTO PARCO MARGORABBIA (M.S. 63.600,00 - FR 59.400,00)	LAVORI PUBBLICI	0,00	0,00	0,00	0,00	0,00
20906010650	OPERE VARIE COMPLETAMENTO PARCO MARGORABBIA (FR.) (PER PLUR. 2011 A.I.)	LAVORI PUBBLICI	0,00	0,00	0,00	0,00	0,00
20906010700	REALIZZAZIONE PARCO A LAGO (CONTRIBUTI DA PRIVATI CAP. E. 40510600200)	LAVORI PUBBLICI	0,00	0,00	0,00	0,00	0,00
20906010800	REALIZZAZIONE PARCO A LAGO (MUTUO CAP. E. 50311401200)	LAVORI PUBBLICI	0,00	0,00	0,00	0,00	0,00
20906010900	PAVIMENTAZIONE PARCO A LAGO FINANZIATO CON CONTRIBUTO DISTRETTO PER IL COMMERCIO (CONTR. REG. CAP. E. 40310200400)	LAVORI PUBBLICI	120.000,00	0,00	0,00	0,00	0,00

COMUNE DI LUINO

COMUNE DI LUINO

Peg uscite 2011

Codifica PEG	Desc PEG	Responsabile PEG	S2 Impegni ultimo es.	S3 Stanz. iniziale	S4 Var. pos.	S5 Var. neg.	S6 Assestato (S3+S4+S5)
20906011000	INTERVENTI DI MIGLIORAMENTO LUNGOLAGO COLMEGNA (2010 FR.)	LAVORI PUBBLICI	0,00	0,00	0,00	0,00	0,00
20906011010	INTERVENTI DI MIGLIORAMENTO LUNGOLAGO COLMEGNA (C.E.)	LAVORI PUBBLICI	0,00	0,00	3.000,00	0,00	3.000,00
20906011020	INTERVENTI DI MIGLIORAMENTO LUNGOLAGO COLMEGNA (2011 A.A. VINC.)	LAVORI PUBBLICI	0,00	0,00	21.000,00	0,00	21.000,00
20906011100	INTERVENTI DI RIQUALIFICAZIONE FASCIA LAGO (FR)	LAVORI PUBBLICI	0,00	430.000,00	0,00	-282.200,00	147.800,00
20906011200	INTERVENTI DI RIQUALIFICAZIONE FASCIA LAGO (C.R. 40310200020 - 40310201440)	LAVORI PUBBLICI	0,00	520.000,00	0,00	0,00	520.000,00
20906050100	ACQUISTO ELEMENTI DI ARREDO URBANO E ATTREZZATURE DIVERSE (A.I. 2009 - AI 2011)	ECONOMATO	9.810,96	20.000,00	0,00	-9.500,00	10.500,00
20906050200	ACQUISTO ELEMENTI DI ARREDO URBANO E ATTREZZATURE DIVERSE (A.I. 2009)	MANUTENZIONE	2.196,00	0,00	0,00	0,00	0,00
20906060100	INCARICO PROFESSIONALE STUDIO FATTIBILITA' (FR. 2010) (A.I. PER PLUR. 2011)	LAVORI PUBBLICI	0,00	0,00	0,00	0,00	0,00
20906070100	CONTRIBUTO COMUNITA' MONTANA PER INTERVENTI STRUTTURALI SUL TERRITORIO (PERMESSI A COSTR.)	MANUTENZIONE	0,00	0,00	0,00	0,00	0,00
20906070200	CONTRIBUTO PER SISTEMAZIONE LUNGOLAGO COLMEGNA (FR)	LAVORI PUBBLICI	0,00	0,00	0,00	0,00	0,00
20906070300	CONTRIBUTO COMUNITA' MONTANA PER INTERVENTI STRUTTURALI SUL TERRITORIO (A. A)	MANUTENZIONE	0,00	0,00	0,00	0,00	0,00
21001010100	MANUTENZIONE STRAORDINARIA ASILO NIDO (FR.) (RILEVANTE AI FINI I.V.A.)	MANUTENZIONE	0,00	0,00	0,00	0,00	0,00
21001010200	CLIMATIZZAZIONE E CERTIFICATO PREVENZIONE INCENDI ASILO NIDO (A.I. 2009) (RILEVANTE AI FINI I.V.A.)	LAVORI PUBBLICI	5.100,00	0,00	0,00	0,00	0,00
21001050100	ATTREZZATURE ASILO NIDO (A.E.)	ASILO NIDO	0,00	0,00	0,00	0,00	0,00
21001050200	ACQUISTO ARREDI PER ASILO NIDO (A.I.)	ASILO NIDO	0,00	0,00	0,00	0,00	0,00
21001050300	ACQUISTO ARREDI E ATTREZZATURE ASILO (A. I.) (RILEVANTE AI FINI I.V.A.)	SERVIZI SOCIALI	0,00	0,00	0,00	0,00	0,00
21001070100	CONTRIBUTO SCUOLA MATERNA (FR)	SCOLASTICO	0,00	0,00	0,00	0,00	0,00
21004010100	ADEGUAMENTO IMPIANTI SEDE SERVIZI SOCIALI (M.S.)	LAVORI PUBBLICI	0,00	0,00	0,00	0,00	0,00

COMUNE DI LUINO

COMUNE DI LUINO

Peg uscite 2011

Codifica PEG	Desc PEG	Responsabile PEG	S2 impegni ultimo es.	S3 Stanz. iniziale	S4 Var. pos.	S5 Var. neg.	S6 Assestato (S3+S4+S5)
21004010150	ADEGUAMENTO IMPIANTI SEDE CENTRO DIURNO LAVORI PUBBLICI DISABILI (M.S.) (RILEVANTE AI FINI I.V.A.)		0,00	0,00	0,00	0,00	0,00
21004010200	PIANO DI ZONA - MANUTENZIONE STABILI (A.E. MANUTENZIONE PIANO DI ZONA)		0,00	2.000,00	0,00	-2.000,00	0,00
21004010300	ADEGUAMENTO FUNZIONALE SEDI SERVIZI SOCIALI (FR)	LAVORI PUBBLICI	0,00	0,00	0,00	0,00	0,00
21004050100	ACQUISTO AUTOVEETTURA (A.I.)	ECONOMATO	0,00	0,00	0,00	0,00	0,00
21004050200	PIANO DI ZONA - ARREDI E ATTREZZATURE UFFICIO DI PIANO (A.E. PIANO DI ZONA 2009-2010-2011)	PIANO DI ZONA	996,62	0,00	2.000,00	0,00	2.000,00
21004050300	ACQUISTO MOBILI UFFICI SERVIZI SOCIALI (A.E.)	ECONOMATO	0,00	0,00	0,00	0,00	0,00
21004050400	ACQUISTO ATTREZZATURE UFFICI SERVIZI SOCIALI (A.E.)	SERVIZI SOCIALI	0,00	0,00	0,00	0,00	0,00
21004050500	ACQUISTO ATTREZZATURE UFFICI SOCIALE (OO. INFORMATICA UU)		0,00	0,00	0,00	0,00	0,00
21005010100	MANUTENZIONE STRUTTURALE CIMITERI (C.E.)	MANUTENZIONE MANUT.	0,00	10.000,00	0,00	-3.000,00	7.000,00
21005010150	POTENZIAMENTO STRUTTURE DI TUMULAZIONE ED INUMAZIONE (OO.UU.)	MANUTENZIONE	0,00	0,00	0,00	0,00	0,00
21005010200	ADEGUAMENTO IMPIANTI CIMITERI (M.S.)	LAVORI PUBBLICI	0,00	0,00	0,00	0,00	0,00
21005010300	ADEGUAMENTO FUNZIONALE CIMITERI (C.E. 2009 -2012)	LAVORI PUBBLICI	3.892,44	0,00	0,00	0,00	0,00
21005010400	RIFACIMENTO COPERTURA COLOMBARI CIMITERO VOLDOMINO (C.E. 2009) (A.I. 2011)	LAVORI PUBBLICI	26.000,00	0,00	0,00	0,00	0,00
21005010500	INTERVENTI DI MANUTENZIONE STRUTTURALE CIMITERI (M.S. 2009 -2010)	MANUTENZIONE	7.320,00	0,00	0,00	0,00	0,00
21005050100	ACQUISTO ATTREZZATURE CIMITERI (A.E.)	MANUTENZIONE	0,00	0,00	0,00	0,00	0,00
21005050200	ACQUISTO SOFTWARE PER SERVIZI CIMITERIALI (A.A.)	ECONOMATO	0,00	0,00	0,00	0,00	0,00
21005070100	RESTITUZIONE CONCESSIONE CIMITERIALE (A.I.)	APPALTI CONTRATTI	0,00	0,00	0,00	0,00	0,00
21103010100	INTERVENTO DI COPERTURA MACELLO (CONTRIBUTO COMUNITA' MONTANA) (RILEVANTE AI FINI I.V.A.)	MANUTENZIONE	0,00	0,00	0,00	0,00	0,00

COMUNE DI LUINO

COMUNE DI LUINO

Peg uscite 2011

Codifica PEG	Desc PEG	Responsabile PEG	S2 impegni ultimo es.	S3 Stanz. iniziale	S4 Var. pos.	S5 Var. neg.	S6 Assestato (S3+S4+S5)
21103010200	LAVORI DI MANUTENZIONE STRAORDINARIA E ADEGUAMENTO FUNZIONALE MACELLO (A.I. 2009) (RILEVANTE AI FINI I.V.A.)	MANUTENZIONE	30.000,00	0,00	0,00	0,00	0,00
21103010250	LAVORI DI MANUTENZIONE STRAORDINARIA E ADEGUAMENTO FUNZIONALE MACELLO (CONTR. COM. MONTANA CAP. E 40410400200) (RILEVANTE AI FINI I.V.A.)	MANUTENZIONE	50.000,00	0,00	0,00	0,00	0,00
21103010300	MANUTENZIONE STRAORDINARIA MATTATOIO (M.S.) (RILEVANTE AI FINI I.V.A.)	MANUTENZIONE	0,00	0,00	0,00	0,00	0,00
21103010350	MANUTENZIONE STRAORDINARIA MATTATOIO (M.S.) (RILEVANTE AI FINI I.V.A.)	MANUTENZIONE	0,00	0,00	0,00	0,00	0,00
21103010400	SISTEMAZIONE MACELLO E CANILE (FR 40.000,00 - CE 30.999,40) (RILEVANTE AI FINI I.V.A.)	MANUTENZIONE	0,00	0,00	0,00	0,00	0,00
21103010500	MANUTENZIONE STRAORDINARIA MATTATOIO (C. E.) MANUT.	MANUTENZIONE	0,00	13.500,00	0,00	-4.000,00	9.500,00
21103010600	MANUTENZIONE STRAORDINARIA CANILE (A.I.)	MANUTENZIONE	0,00	0,00	0,00	0,00	0,00
21103010700	INTERVENTO DI AMPLIAMENTO E RISTRUTTURAZIONE CANILE (CONTRIBUTO COMUNITA' MONTANA)	MANUTENZIONE	0,00	0,00	0,00	0,00	0,00
21103050100	ACQUISTO ATTREZZATURE PER MATTATOIO (M.S.) (RILEVANTE AI FINI I.V.A.)	MANUTENZIONE	0,00	0,00	0,00	0,00	0,00
21107080100	ACQUISIZIONE PARTECIPAZIONE AZIONARIA -G. A.L. - (A.I.)	SEGRETERIA, AFFARI GENERALI ED ISTITUZIONALI E LEGALI	0,00	0,00	0,00	0,00	0,00
21201010100	METANIZZAZIONE FRAZIONE COLMEGNA (MUTUO)	LAVORI PUBBLICI	0,00	0,00	0,00	0,00	0,00
21201070100	CONTRIBUTO PER METANIZZAZIONE COLMEGNA	LAVORI PUBBLICI	0,00	0,00	0,00	0,00	0,00
21205010100	ADEGUAMENTO FUNZIONALE FARMACIA (A.I.) (RILEVANTE AI FINI I.V.A.)	MANUTENZIONE	0,00	0,00	0,00	0,00	0,00
21205010150	MANUTENZIONE STRAORDINARIA FARMACIA (C. E.) MANUT. (RILEVANTE AI FINI I.V.A.)	MANUTENZIONE	0,00	4.000,00	4.000,00	0,00	8.000,00
21205050100	ACQUISTO ATTREZZATURE FARMACIA (CONCESSIONI CIMITERIALI) (RILEVANTE AI FINI I.V.A.)	FARMACIA	0,00	0,00	0,00	0,00	0,00
30103010100	RIMBORSO ANTICIPAZIONI DI CASSA	RAGIONERIA	0,00	5.000.000,00	0,00	0,00	5.000.000,00
30103030100	QUOTA CAPITALE DI MUTUI	RAGIONERIA	755.180,46	781.000,00	0,00	0,00	781.000,00

COMUNE DI LUINO

COMUNE DI LUINO

Peg uscite 2011

Codifica PEG	Desc PEG	Responsabile PEG	S2 Impegni ultimo es.	S3 Stanz. iniziale	S4 Var. pos.	S5 Var. neg.	S6 Assestato (S3+S4+S5)
40000010200	CONTRIBUTI CPDEL	PERSONALE	295.775,83	400.000,00	0,00	0,00	400.000,00
40000010300	FONDO DI PREVIDENZA E CREDITO	PERSONALE	11.734,07	30.000,00	0,00	0,00	30.000,00
40000010400	CONTRIBUTI INADEL PREVIDENZA	PERSONALE	38.780,34	50.000,00	0,00	0,00	50.000,00
40000010500	QUOTE RICONGIUNZIONE CPDEL	PERSONALE	772,03	5.000,00	0,00	0,00	5.000,00
40000010600	RISCATTO INADEL	PERSONALE	0,00	0,00	0,00	0,00	0,00
40000010700	CONTRIBUTI INPS: COLLABORAZIONI COORDINATE E CONTINUATIVE	PERSONALE	970,36	10.000,00	0,00	0,00	10.000,00
40000010800	ASSICURAZIONE INAIL COLLABORATORI	PERSONALE	6,84	5.000,00	0,00	0,00	5.000,00
40000010810	APPLICAZIONE T.F.R. - FONDO PENSIONI	PERSONALE	0,00	0,00	0,00	0,00	0,00
40000020100	RITENUTE ERARIALI LAVORO DIPENDENTE (STATO)	PERSONALE	584.049,95	700.000,00	0,00	0,00	700.000,00
40000020140	RITENUTE ERARIALI LAVORO DIPENDENTE (COMUNE)	PERSONALE	13.095,33	20.000,00	0,00	0,00	20.000,00
40000020150	RITENUTE ERARIALI LAVORO DIPENDENTE (REGIONE)	PERSONALE	33.241,55	50.000,00	0,00	0,00	50.000,00
40000020200	RITENUTE ERARIALI LAVORO AUTONOMO	RAGIONERIA	122.024,88	200.000,00	0,00	0,00	200.000,00
40000020250	RITENUTE ERARIALI COLLABORAZIONI COORDINATE E CONTINUATIVE	PERSONALE	964,11	10.000,00	0,00	0,00	10.000,00
40000020300	RITENUTA 4% SU CONTRIBUTI	RAGIONERIA	18.910,07	30.000,00	0,00	0,00	30.000,00
40000020400	IRPEF 20% SU ESPROPRI	RAGIONERIA	864,21	5.000,00	0,00	0,00	5.000,00
40000020500	RITENUTE IRPEF SU INDENNITA' DI CARICA AMMINISTRATORE	PERSONALE	30.429,53	70.000,00	0,00	0,00	70.000,00
40000020600	RITENUTE IRPEF SU REDDITI ASSIMILATI	PERSONALE	8.745,57	20.000,00	0,00	0,00	20.000,00
40000020700	RITENUTE IRPEF TASSAZIONE SEPARATA	PERSONALE	0,00	10.000,00	0,00	0,00	10.000,00
40000030100	QUOTE SINDACALI	PERSONALE	11.391,77	20.000,00	0,00	0,00	20.000,00
40000030200	ASSICURAZIONI VOLONTARIE	PERSONALE	8.579,56	20.000,00	0,00	0,00	20.000,00
40000030300	CESSIONI STIPENDIO	PERSONALE	41.879,11	70.000,00	0,00	0,00	70.000,00
40000040100	DEPOSITI CAUZIONALI	RAGIONERIA	26.273,98	100.000,00	0,00	0,00	100.000,00
40000050100	PAGAMENTO SPESE SERVIZI PER CONTO DI TERZI	RAGIONERIA	48.414,95	100.000,00	0,00	0,00	100.000,00
40000050400	SPESE PER ELEZIONI A CARICO DELLO STATO, REGIONE, PROVINCIA	ANAGRAFE	68.655,77	100.000,00	0,00	0,00	100.000,00

COMUNE DI LUINO

COMUNE DI LUINO

Peg uscite 2011

Codifica PEG	Desc PEG	Responsabile PEG	S2 Impegni ultimo es.	S3 Stanz. iniziale	S4 Var. pos.	S5 Var. neg.	S6 Assestato (S3+S4+S5)
40000060100	RIMBORSO FONDI PER IL SERVIZIO ECONOMATO	ECONOMATO	67.200,00	150.000,00	0,00	0,00	150.000,00
40000070100	DEPOSITI PER SPESE CONTRATTUALI E D'ASTA	APPALTI CONTRATTI	6.181,92	100.000,00	0,00	0,00	100.000,00
40000070200	RESTITUZIONE SPESE CONTRATTUALI CIMITERIALI	ECONOMATO	0,00	0,00	0,00	0,00	0,00

COMUNE DI LUINO

Letto, confermato e sottoscritto.

IL PRESIDENTE
(Avv. Andrea Pellicini)

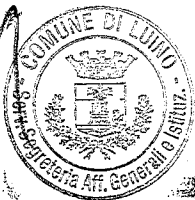

IL SEGRETARIO GENERALE
(Dott. Francesco TRAMONTANA)

[Handwritten signature of Dott. Francesco TRAMONTANA]

RELAZIONE DI PUBBLICAZIONE

Copia della presente deliberazione verrà pubblicata all'Albo Pretorio del Comune, ai sensi dell'articolo 124 del D.Lgs. 18 agosto 2000 n. 267, in data **- 8 NOV. 2011** e vi rimarrà affissa per 15 giorni consecutivi.

- 8 NOV. 2011

Luino, li _____



L'ISTRUTTORE DIRETTIVO
(Dott. Romano NICOLÒ DI)

[Handwritten signature of Dott. Romano NICOLÒ DI]

ATTESTAZIONE DI ESECUTIVITA'

La presente deliberazione è divenuta esecutiva in data _____, decorsi dieci giorni dalla pubblicazione, ai sensi dell'articolo 134, comma 3, del D.Lgs. 18 agosto 2000 n. 267.

Luino, li _____