



Corpo forestale dello Stato

R.A.P.F. 2007 – Rilievo delle aree percorse dal fuoco

Identificativo incendio

156-3

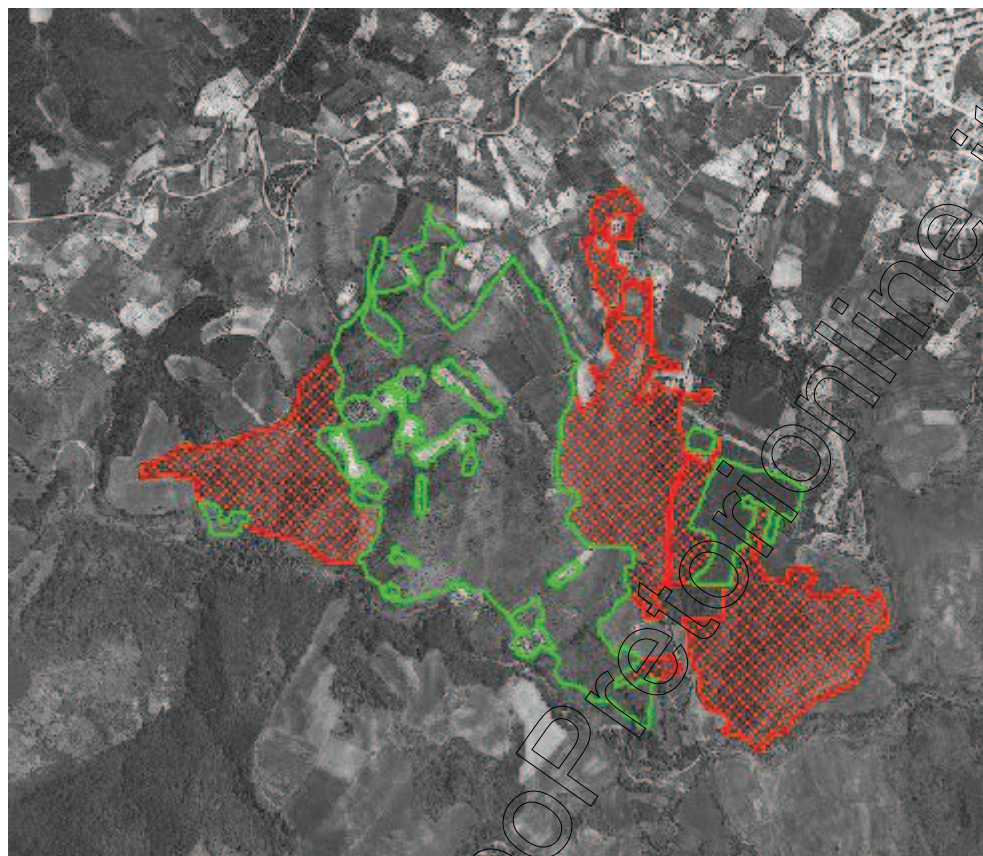

Superficie
boschiva

Superficie
non boschiva

Rilievo effettuato dal Comando Stazione di Tolve con GPS Magellan Meridian Platinum

Comune	OPPIDO LUCANO	Provincia	PZ
Località	COSTE ALVO	Data	22/07/2007
Superficie boschiva percorsa dal fuoco (Ha)		55.76.00	
Superficie non boschiva percorsa dal fuoco (Ha)		58.63.24	
Totale superficie percorsa dal fuoco (Ha)		114.39.24	



Corpo forestale dello Stato

R.A.P.F. 2007 – Rilievo delle aree percorse dal fuoco

Identificativo incendio 156-3

Fgl – P.IIa (da vincolare)		Intestatario		Area		Tipo di soprassuolo	
				area catastale totale (Ha)	area da vincolare percorsa dal fuoco	Superficie boschiva percorsa dal fuoco	Superficie non boschiva percorsa dal fuoco
18	141	LANCELOTTI Antonia	Oppido Lucano 1/09/1956	0.10.55	0.01.58	Boschi radi e fortemente degradati	
18	142	NAPOLI Annarosa	Oppido Lucano 7/10/1970	0.09.93	0.03.82	Alto fusto latifoglie	
18	143	MANCUSO Angelo	Maria Oppido Lucano 30/01/1956	0.11.56	0.03.35	Boschi radi e fortemente degradati	
18	146	ABBRUZZESE Angela	Cancellara 11/5/1974 ed altri	0.40.30	0.01.87	Alto fusto latifoglie	
18	147	CIMADOMO Diana	Donata Potenza 14/5/1958 ed altri	0.19.23	0.17.12	Boschi radi e fortemente degradati	
18	148	LANCELOTTI Antonia	Oppido Lucano 1/09/1956 ed altri	0.08.17	0.08.17	Alto fusto latifoglie	
18	149	LANCELOTTI Antonia	Oppido Lucano 1/09/1956 ed altri	0.01.52	0.01.52	Alto fusto latifoglie	
18	150	PEPE Maria Antonietta	Oppido Lucano 20/06/1973	0.04.20	0.00.14	Alto fusto latifoglie	
18	151	MANCUSO Donato	Oppido Lucano 10/12/1921	0.47.45	0.26.90	Alto fusto latifoglie	
18	152	PEPE Carmela	Oppido Lucano 13/03/1960	0.37.92	0.06.44	Alto fusto latifoglie	
18	153	BELLUCCIO Filomena	Marina di Camerota 26/12/1948	0.27.61	0.07.14	Alto fusto latifoglie	
18	154	PEPE Maria Antonietta	Oppido Lucano 20/06/1973	0.20.27	0.00.63	Boschi radi e fortemente degradati	
18	159	VIOLA Donato	Oppido Lucano 27/8/1929 ed altri	0.07.89	0.01.02	Alto fusto latifoglie	
18	160	BISCIONE Angela	Maria Oppido Lucano 20/12/1923 ed altri	0.24.41	0.24.41	Alto fusto latifoglie	
18	161	MARTINO Antonio	Oppido Lucano 13/12/1943 ed altri	0.22.74	0.13.99	Alto fusto latifoglie	
18	229	CALABRESE Rocco	Antonio Oppido Lucano 7/9/1938	0.38.84	0.11.96	Boschi radi e fortemente degradati	
18	232	Non disponibile da sistema		//	0.32.83	Boschi radi e fortemente degradati	
18	235	CALABRESE Maria Antonia	Oppido Lucano 6/10/1930 ed altri	0.26.02	0.19.88	Boschi radi e fortemente degradati	
18	236	Non disponibile da sistema			0.35.79	Boschi radi e fortemente degradati	
18	237	DAPONTE Michele		0.25.04	0.05.62	Boschi radi e fortemente degradati	

Fgl – P.IIa (da vincolare)		Intestatario	Area		Tipo di soprassuolo	
			area catastale totale (Ha)	area da vincolare percorsa dal fuoco	Superficie boschiva percorsa dal fuoco	Superficie non boschiva percorsa dal fuoco
18	238	VACCARELLA Antonio Oppido Lucano 20/3/1902 ed altri	0.03.20	0.03.20	Boschi radi e fortemente degradati	
18	239	FIDANZA Nicola Potenza 17/12/1983	0.16.85	0.16.82	Boschi radi e fortemente degradati	
18	240	VACCARELLA Antonio Oppido Lucano 20/3/1902 ed altri	0.06.90	0.06.90	Boschi radi e fortemente degradati	
18	241	MALPEDE Francesco	0.07.13	0.07.13	Boschi radi e fortemente degradati	
18	242	MANCUSO Canio Oppido Lucano 22/3/1931	0.08.99	0.08.76	Boschi radi e fortemente degradati	
18	243	LEONE Donato Oppido Lucano 21/8/1955	0.08.80	0.08.12	Boschi radi e fortemente degradati	
18	244	CALABRESE Domenico 22/10/1959 ed altri	0.33.20	0.33.20	Boschi radi e fortemente degradati	
18	261	CIMADOMO Diana Donata Potenza 14/05/1958 ed altri	0.20.3	0.16.57	Alto fusto latifoglie	
18	320	CALABRESE Anna Rosa Oppido Lucano 14/05/1944	0.29.25	0.02.16	Boschi radi e fortemente degradati	
18	321	DI MARE Belvedere Oppido Lucano 10/05/1923 ed altri	0.13.39	0.13.01	Boschi radi e fortemente degradati	
26	43	GIACINTO Michele Oppido Lucano 2/5/1929 ed altri	1.27.01	0.16.06	Alto fusto latifoglie	
26	44	GIACINTO Michele Oppido Lucano 2/5/1929 ed altri	0.98.10	0.04.35	Boschi radi e fortemente degradati	
26	46	Non disponibile da sistema	//	0.52.02	Boschi radi e fortemente degradati	
26	51	GIACINTO Michele Oppido Lucano 2/5/1929 ed altri	0.63.61	0.59.88	Alto fusto latifoglie	
26	52	TAMBURRINO Maria - Cancellara - 4/7/1945	3.42.89	2.60.31	Boschi radi e fortemente degradati	
26	58	GIACINTO Michele Oppido Lucano 2/5/1929 ed altri	0.45.64	0.15.44	Boschi radi e fortemente degradati	
26	64	AGATIELLO Donato – Oppido Lucano – 5/6/1958	0.36.98	0.32.17	Macchia Mediterranea	
26	74	GIACINTO Michele Oppido Lucano 2/5/1929 ed altri	0.36.79	0.05.32	Boschi radi e fortemente degradati	

Fgl – P.IIa (da vincolare)		Intestentario	Area		Tipo di soprassuolo	
			area catastale totale (Ha)	area da vincolare percorsa dal fuoco	Superficie boschiva percorsa dal fuoco	Superficie non boschiva percorsa dal fuoco
26	75	TAMBURRINO Maria Cancellara 4/07/1945	0.41.75	0.00.63	Boschi radi e fortemente degradati	
26	77	Non disponibile da sistema	//	0.00.83	Alto fusto latifoglie	
26	78	GIACINTO Michele Oppido Lucano 2/5/1929 ed altri	2.74.20	2.43.53	Boschi radi e fortemente degradati	
26	79	GIACINTO Michele Oppido Lucano 2/5/1929 ed altri	1.03.82	0.98.92	Boschi radi e fortemente degradati	
26	80	GIACINTO Michele Oppido Lucano 2/5/1929 ed altri	2.51.06	2.46.10	Boschi radi e fortemente degradati	
26	85	GIACINTO Michele Oppido Lucano 2/5/1929 ed altri	1.19.03	0.00.20	Boschi radi e fortemente degradati	
26	110	GIACINTO Michele Oppido Lucano 2/5/1929 ed altri	1.88.03	0.03.90	Boschi radi e fortemente degradati	
26	112	TAMBURRINO Maria - Cancellara - 4/7/1945	3.39.70	0.97.07	Boschi radi e fortemente degradati	
26	123	TAMBURRINO Maria - Cancellara - 4/7/1945	0.68.40	0.27.44	Boschi radi e fortemente degradati	
26	124	TAMBURRINO Maria - Cancellara - 4/7/1945	0.12.80	0.12.80	Boschi radi e fortemente degradati	
26	126	GIACINTO Michele Oppido Lucano 2/5/1929 ed altri	0.17.40	0.17.40	Alto fusto latifoglie	
26	127	GIACINTO Michele Oppido Lucano 2/5/1929 ed altri	1.52.90	1.29.15	Boschi radi e fortemente degradati	
27	64	AGATIELLO Donato Oppido Lucano 14/8/1935	0.79.85	0.67.39	Alto fusto latifoglie	
27	93	GRIMALDI Antonio Oppido Lucano 1/05/1941 ed altri	0.22.40	0.02.55	Alto fusto latifoglie	
27	131	TAMBURRINO Domenica Oppido Lucano 19/7/1890 ed altri	1.27.01	0.26.57	Boschi radi e fortemente degradati	
27	132	Non disponibile da sistema	//	0.75.17	Alto fusto latifoglie	
27	133	AGATIELLO Donato Oppido Lucano 14/8/1935	8.17.21	6.96.92	Boschi radi e fortemente degradati	
27	134	AGATIELLO Donato Oppido Lucano 14/8/1935	0.83.77	0.79.37	Boschi radi e fortemente degradati	
27	135	AGATIELLO Donato Oppido Lucano 14/8/1935	1.10.98	0.89.98	Boschi radi e fortemente degradati	

Fgl – P.IIa (da vincolare)		Intestentario	Area		Tipo di soprassuolo	
			area catastale totale (Ha)	area da vincolare percorsa dal fuoco	Superficie boschiva percorsa dal fuoco	Superficie non boschiva percorsa dal fuoco
27	136	VIOLA Antonio Oppido Lucano 11/7/1932 ed altri	0.48.12	0.48.12	Macchia mediterranea	
27	138	VIOLA Antonio Oppido Lucano 11/7/1932 ed altri	1.24.57	1.12.94	Macchia mediterranea	
27	304	Regione Basilicata	0.45.00	0.4.57	Macchia mediterranea	
27	305	POLOSA Salvatore Oppido Lucano 5/6/1958	0.36.98	0.32.17	Macchia mediterranea	
29	1	PELLETTIERI Carmela Oppido Lucano 13/04/1919 ed altri	0.19.40	0.05.81	Alto fusto latifoglie	
29	3	CALABRESE Michele – Oppido Lucano 28/9/1903	0.01.42	0.04.76	Alto fusto latifoglie	
29	14	CALABRESE Rocco Donato Oppido Lucano 26/08/1962	0.43.26	0.03.74	Boschi radi e fortemente degradati	
29	15	CALABRESE Rocco Antonio Oppido Lucano 7/09/1938 ed altri	0.33.87	0.33.87	Boschi radi e fortemente degradati	
29	16	DEMARTINO Lorenzo Oppido Lucano 24/11/1932	0.14.22	0.14.22	Boschi radi e fortemente degradati	
29	17	COMUNE DI OPPIDO LUCANO	0.14.08	0.14.08	Boschi radi e fortemente degradati	
29	18	CALABRESE Rocco Donato Oppido Lucano 26/08/1962	0.23.71	0.07.68	Boschi radi e fortemente degradati	
29	19	DEMARTINO Lorenzo Oppido Lucano 24/11/1932	0.14.93	0.03.56	Boschi radi e fortemente degradati	
29	20	CALABRESE Rocco 26/08/1962 ed altri	0.36.07	0.36.07	Boschi radi e fortemente degradati	
29	21	CALABRESE Rocco 26/08/1962 ed altri	0.29.99	0.29.99	Boschi radi e fortemente degradati	
29	22	CALABRESE Rocco Oppido Lucano 20/08/1921 ed altri	0.51.67	0.51.67	Boschi radi e fortemente degradati	
29	23	CALABRESE Rocco Antonio Oppido Lucano 7/09/1938 ed altri	0.22.83	0.22.83	Boschi radi e fortemente degradati	
29	24	CALABRESE Rocco Oppido Lucano 20/08/1921	2.02.25	1.86.98	Boschi radi e fortemente degradati	
29	25	CALABRESE Rocco Oppido Lucano 26/08/1962	0.34.47	0.34.47	Alto fusto latifoglie	
29	26	PELLETTIERI Carmela Oppido Lucano 13/04/1919	0.13.68	0.13.68	Alto fusto latifoglie	

Fgl – P.IIa (da vincolare)		Intestatario	Area		Tipo di soprassuolo	
			area catastale totale (Ha)	area da vincolare percorsa dal fuoco	Superficie boschiva percorsa dal fuoco	Superficie non boschiva percorsa dal fuoco
29	27	CALABRESE Domenico Oppido Lucano 16/10/1912 ed altri	0.21.29	0.21.29	Boschi radi e fortemente degradati	
29	28	CALABRESE Rocco Oppido Lucano 20/08/1921	0.14.32	0.14.32	Alto fusto latifoglie	
29	29	CALABRESE Rocco Oppido Lucano 6/10/1931 ed altri	0.33.37	0.33.37	Alto fusto latifoglie	
29	30	CALABRESE Rocco Oppido Lucano 6/10/1931	0.19.44	0.16.83	Boschi radi e fortemente degradati	
29	31	CALABRESE Rocco Oppido Lucano 6/10/1931	0.09.32	0.09.32	Alto fusto latifoglie	
29	32	CALABRESE Rocco Antonio Oppido Lucano 7/09/1938	0.22.41	0.19.27	Boschi radi e fortemente degradati	
29	33	DEMARTINO Lorenzo 24/11/1932	0.24.35	0.24.35	Alto fusto latifoglie	
29	34	DEMARTINO Lorenzo 24/11/1932	0.22.31	0.16.20	Boschi radi e fortemente degradati	
29	35	CALABRESE Michele Oppido Lucano 28/09/1903 ed altri	0.22.91	0.10.29	Alto fusto latifoglie	
29	36	DE LUCA Domenico Oppido Lucano 16/03/1935	0.71.62	0.08.83	Alto fusto latifoglie	
29	37	MARONE Donato Oppido Lucano 10/01/1940	0.35.03	0.09.57	Boschi radi e fortemente degradati	
29	38	MARONE Maria Carmela Oppido Lucano 20/06/1937	0.50.64	0.01.91	Boschi radi e fortemente degradati	
29	39	PICCIANI Donato Oppido Lucano 6/07/1947	0.19.16	0.01.26	Boschi radi e fortemente degradati	
29	53	MARONE Maria Carmela Oppido Lucano 20/6/1937i	0.50.32	0.02.64	Alto fusto latifoglie	
29	54	MARONE Maria Carmela Oppido Lucano 20/06/1937	0.26.97	0.23.21	Alto fusto latifoglie	
29	70	BACCELLIERE Eufemia Oppido Lucano 23/06/1933 ed altri	0.99.14	0.14.25	Alto fusto latifoglie	
29	71	BACCELLIERE Eufemia Oppido Lucano 23/06/1933 ed altri	0.36.63	00.01.64	Boschi radi e fortemente degradati	
29	72	Non disponibile da sistema	//	0.14.11	Boschi radi e fortemente degradati	
29	73	PICCIANI Donato Oppido Lucano 6/07/1947	1.50.55	0.16.66	Boschi radi e fortemente degradati	
29	85	PELLETTIERI Carmela Oppido Lucano 13/04/1919	0.73.87	0.04.61	Alto fusto latifoglie	
29	86	non disponibile da sistema		0.00.58	Alto fusto latifoglie	

Fgl – P.IIa (da vincolare)		Intestatario	Area		Tipo di soprassuolo	
			area catastale totale (Ha)	area da vincolare percorsa dal fuoco	Superficie boschiva percorsa dal fuoco	Superficie non boschiva percorsa dal fuoco
29	87	Non disponibile da sistema	//	0.09.43	Boschi radi e fortemente degradati	
29	88	CALABRESE Rocco Antonio Oppido Lucano 6/10/1931 ed altri	0.33.15	0.05.12	Boschi radi e fortemente degradati	
29	89	FIDANZA Beatrice Oppido Lucano 27/08/1938 ed altri	0.35.65	0.02.71	Alto fusto latifoglie	
29	91	GISONNA Angela Rosa Oppido Lucano 16/12/1949 ed altri	0.12.26	0.11.81	Alto fusto latifoglie	
29	92	CALABRESE Rocco Oppido Lucano 26/08/1962 ed altri	0.43.07	0.03.60	Alto fusto latifoglie	
29	93	Non disponibile da sistema	//	0.37.80	Alto fusto latifoglie	
29	95	FIDANZA Beatrice Oppido Lucano 27/08/1938 ed altri	0.22.01	0.06.39	Alto fusto latifoglie	
29	99	CALABRESE Domenica Oppido Lucano 16/10/1912 ed altri	0.65.73	0.54.46	Boschi radi e fortemente degradati	
29	100	non disponibile da sistema	//	0.09.02	Alto fusto latifoglie	
29	101	CALABRESE Anna Oppido Lucano – 2/9/1891 ed altri	0.03.82	0.85.95	Alto fusto latifoglie	
29	102	CALABRESE Rocco Oppido Lucano 26/08/1962 ed altri	0.13.02	0.03.53	Alto fusto latifoglie	
29	103	CALABRESE Maria Carmela Oppido Lucano 14/07/1935 ed altri	0.53.03	0.51.63	Alto fusto latifoglie	
29	105	LANCELOTTI Emilia Oppido Lucano 28/02/1938	0.51.55	0.29.60	Alto fusto latifoglie	
29	106	CALABRESE Domenico Oppido Lucano 10/04/1914	0.33.55	0.30.83	Boschi radi e fortemente degradati	
29	108	FILIPPI Rosa Alba Oppido Lucano 17/10/1950	0.67.60	0.52.61	Boschi radi e fortemente degradati	
29	109	FILIPPI Rosa Alba Oppido Lucano 17/10/1950	3.37.39	3.13.23	Boschi radi e fortemente degradati	
29	110	LANCELOTTI Emilia Oppido Lucano 28/02/1938 ed altri	2.19.12	2.49.12	Boschi radi e fortemente degradati	
29	112	Non disponibile da sistema	//	3.10.66	Boschi radi e fortemente degradati	
29	139	BASILIO DELUCA Eufemia Oppido Lucano 20/10/1956 ed altri	0.41.63	0.13.16	Alto fusto latifoglie	
29	140	FILIPPI Rosa Alba Oppido Lucano 17/10/1950	1.76.60	1.27.29	Boschi radi e fortemente degradati	
29	148	CALABRESE Filomena Oppido Lucano 21/03/1939	0.10.01	0.10.01	Alto fusto latifoglie	
29	149	CALABRESE Domenica Oppido Lucano 16/10/1912	0.14.60	0.13.76	Alto fusto latifoglie	
29	151	CALABRESE Rocco Donato Oppido Lucano 26/08/1962	0.24.80	0.01.59	Alto fusto latifoglie	
29	152	CALABRESE Rocco Donato Oppido Lucano 26/08/1962	0.36.40	0.03.88	Alto fusto latifoglie	
29	153	FIDANZA Beatrice Oppido Lucano 27/08/1938 ed altri	0.29.25	0.00.80	Alto fusto latifoglie	

Fgl – P.IIa (da vincolare)		Intestatario	Area		Tipo di soprassuolo	
			area catastale totale (Ha)	area da vincolare percorsa dal fuoco	Superficie boschiva percorsa dal fuoco	Superficie non boschiva percorsa dal fuoco
29	158	LANCELLOTTI Emilia Oppido Lucano 28/02/1938	0.10.00	0.04.79	Boschi radi e fortemente degradati	
29	160	LANCELLOTTI Emilia Oppido Lucano 28/02/1938	0.29.32	0.03.79	Boschi radi e fortemente degradati	
29	162	LANCELLOTTI Emilia Oppido Lucano 28/02/1938	0.64.04	0.16.40	Boschi radi e fortemente degradati	
29	163	CALABRESE Rocco Donato Oppido Lucano 26/08/1962	0.43.40	0.05.46	Alto fusto latifoglie	
29	165	CALABRESE Domenico Oppido Lucano 10/04/1914	0.17.95	0.15.52	Boschi radi e fortemente degradati	
29	166	CALABRESE Domenica Oppido Lucano 16/10/1912	0.17.98	0.17.98	Boschi radi e fortemente degradati	
29	167	CALABRESE Domenica Oppido Lucano 16/10/1912	0.29.25	0.29.25	Boschi radi e fortemente degradati	
29	214	FILIPPI Rosa Alba Oppido Lucano 17/10/1950	1.34.15	1.34.15	Boschi radi e fortemente degradati	
29	215	FILIPPI Rosa Alba Oppido Lucano 17/10/1950	0.21.20	0.21.20	Alto fusto latifoglie	
29	216	LANCELLOTTI Emilia Oppido Lucano 28/02/1938	0.10.91	0.05.52	Boschi radi e fortemente degradati	
29	218	FILIPPI Rosa Alba Oppido Lucano 17/10/1950	1.34.11	0.05.94	Boschi radi e fortemente degradati	
29	226	LANCELLOTTI Emilia Oppido Lucano 28/02/1938	1.92.73	1.92.73	Boschi radi e fortemente degradati	
29	227	FILIPPI Rosa Alba Oppido Lucano 17/10/1950	0.25.74	0.18.54	Boschi radi e fortemente degradati	
29	228	Non disponibile da sistema	//	0.93.69	Boschi radi e fortemente degradati	