



COMUNE DI OPPIDO LUCANO

AREA TECNICA

Via Bari, 16 – 85015 Oppido Lucano (PZ)

Tel. 0971-945002 – Fax 0971-945682

e-mail: oppido.utc@gmail.com – comuneoppidolucano.protocollo@pec.it

CATASTO DELLE AREE PERCORSE DAL FUOCO

Art. 10, comma 2, Legge 21/11/2000 n.353

AGGIORNAMENTO 2012

AL CATASTO INCENDI APPROVATO CON D.G.C. N° 72 DEL 09/08/2011

AGGIORNAMENTI:

D.G.C. N° 05 DEL 14/01/2013 (AGGIORNAMENTO ANNO 2011)



IL RESPONSABILE DELL'AREA

Ing. Donato Michele RAMUNNO

RELAZIONE

1 – NORMATIVA DI RIFERIMENTO

La Legge-quadro 21/11/2000 n.353 in materia di incendi boschivi prevede, al comma 2 dell'art.10, l'obbligo per i Comuni di effettuare un censimento dei soprassuoli percorsi dagli incendi, partendo dai rilievi effettuati dal Corpo Forestale dello Stato per mezzo delle schede AIB/FN che contengono una serie di dati descrittivi dell'area percorsa dal fuoco e dello svolgimento dell'evento, al fine principale di applicare i vincoli imposti dal comma 1 del predetto articolo.

Il Catasto è aggiornato annualmente. L'elenco dei predetti soprassuoli deve essere esposto per trenta giorni all'Albo Pretorio comunale, per eventuali osservazioni. Decorso tale termine, i Comuni valutano le osservazioni presentate ed approvano, entro i successivi sessanta giorni, gli elenchi definitivi e le relative perimetrazioni.

La Legge Regionale n° 13 del 22 febbraio 2005 ha dettato norme per la protezione dei boschi dagli incendi ed ha disposto la redazione del PAR (Piano Antincendio Regionale) sulla base del quale i Comuni devono predisporre il predetto Catasto dei soprassuoli percorsi dal fuoco.

Con Ordinanza del Presidente del Consiglio dei Ministri 22 ottobre 2007 n° 3624 "Disposizioni urgenti di protezione civile in materia di diffusione di incendi e fenomeni di combustione nelle Regioni: Abruzzo, Basilicata, Emilia Romagna, Marche, Molise, Sardegna ed Umbria, il Capo Dipartimento della Protezione Civile è stato nominato Commissario Delegato ed è stato autorizzato a derogare, tra l'altro, dal comma 2) dell'art. 10 della L. 353/2000, e pertanto il Catasto dei soprassuoli percorsi dal fuoco può essere redatto anche in assenza del predetto PAR.

La Regione Basilicata con note nn° 199017/7501 del 09/10/2007 e 12905/7502 del 18/01/2008 ha chiesto ai Comuni di istituire il Catasto incendi ai sensi della citata L. 353/2000 e della citata L.R. 13/2005.

Con Deliberazione della Giunta Comunale n° 18 del 03/03/2008, esecutiva nei modi di legge, è stato istituito il "Catasto delle aree percorse dal fuoco" ai sensi della Legge 21 novembre 2000, n. 353 e della Legge regionale 22 febbraio 2005 n. 13.

Che il SIM (Sistema Informativo della Montagna), ha pubblicato l'elenco e la cartografia catastale delle aree percorse dal fuoco sino all'anno 2010, rilevate dal CFS/CFR.

Le zone boscate ed i pascoli i cui soprassuoli siano stati percorsi dal fuoco, così censiti, sono soggetti a divieti, prescrizioni e sanzioni relativamente all'attività venatoria, al pascolo, alle trasformazioni urbanistiche ed alla realizzazione di infrastrutture (art.10 c.1 della L.353/2000); precisamente, tali vincoli sono distinti in:

- Vincoli quindicennali: si tratta di un vincolo di destinazione temporale che impone il mantenimento della destinazione d'uso preesistente all'incendio impedendone la modifica. In tali aree è consentita unicamente la realizzazione di opere pubbliche che si rendano necessarie per la salvaguardia della pubblica incolumità e dell'ambiente; risulta necessario inserire sulle aree predette un vincolo esplicito che deve essere espressamente richiamato in tutti gli atti di compravendita stipulati entro quindici anni dall'evento.
- Vincoli decennali: in tali zone è vietata la realizzazione di edifici nonché di strutture e infrastrutture finalizzate ad insediamenti civili ed attività produttive, fatti salvi i casi in cui per detta realizzazione siano stati già rilasciati atti autorizzativi comunali in data precedente

l'incendio sulla base degli strumenti urbanistici vigenti a tale data; in tale aree è fatto divieto di pascolo e di caccia per dieci anni, limitatamente ai soprassuoli delle aree boscate percorse dal fuoco.

- Vincoli quinquennali: sulle medesime aree percorse dal fuoco è altresì vietato lo svolgimento delle attività di rimboschimento e di ingegneria ambientale sostenute con risorse finanziarie pubbliche, salvo il caso di specifica autorizzazione concessa o dal Ministro dell'Ambiente, per le aree naturali protette statali, o dalla Regione competente, negli altri casi, o per documentate situazioni di dissesto idrogeologico o per particolari situazioni in cui sia urgente un intervento di tutela su particolari valori ambientali e paesaggistici.

2 – METODOLOGIA DI LAVORO

Le norme sopra citate non forniscono chiare ed univoche indicazioni sui requisiti minimi del "catasto" e pertanto la metodologia di lavoro utilizzata nella redazione degli elaborati tecnici facenti parte del catasto delle aree percorse dal fuoco risulta quella di seguito descritta.

Nella iniziale istituzione del catasto per il Comune di Oppido Lucano, si è deciso di prendere in considerazione tutti gli incendi verificatisi a partire dal 2007 e sino a tutto l'anno 2010; pertanto, complessivamente il periodo di riferimento considerato risulta dal 01/01/2007 al 31/12/2010.

A partire dal 2006, il CFS effettua le rilevazioni dei dati relativi alle aree incendiate tramite apparecchiature satellitari che, collegate al Sistema Informativo della Montagna (SIM), restituiscono il perimetro dell'incendio riportato su mappa catastale e su ortofoto, l'elenco delle particelle catastali e le qualità di coltura interessate dall'incendio.

Si precisa che, anche se è previsto il rilievo di tutta l'area percorsa dal fuoco, sarà evidenziata la parte il cui soprassuolo presenta colture a bosco e a pascolo e solo su questa verrà apposto il relativo vincolo: per uniformità e coerenza, la superficie incolta sarà considerata alla stregua di pascolo, quindi soggetta a vincolo.

Pertanto, il Catasto delle aree percorse dal fuoco, oltre alla presente relazione tecnica, si compone dell'elenco dei soprassuoli percorsi dal fuoco e relative perimetrazioni, consistenti nella schede d'incendio e relativa cartografia.

3 – APPROVAZIONE CATASTO INCENDI PERIODO 2007/2010

Con Deliberazione della Giunta Comunale n° 16 del 24/03/2011, esecutiva nei modi di legge, è stato adottato, ai sensi dall'art. 10, comma 2, della legge la legge 21/11/2000, n. 353 e successive modificazioni ed integrazioni, il catasto comunale dei soprassuoli percorsi dal fuoco nel periodo 2007/2010, redatto dall'Ufficio Tecnico Comunale avvalendosi dei rilievi effettuati dal Corpo Forestale dello Stato, sulla base delle pubblicazioni del Sistema Informativo della Montagna (SIM).

Tale elenco è stato pubblicato all'Albo Pretorio del Comune per trenta giorni consecutivi.

Con Deliberazione della Giunta Comunale n° 72 del 09/08/2011 si è provveduto ad approvare definitivamente il catasto comunale dei soprassuoli percorsi dal fuoco nel periodo 2007/2010, redatto dall'Ufficio Tecnico Comunale avvalendosi dei rilievi effettuati dal Corpo Forestale dello Stato.

4 – AGGIORNAMENTO 2011 AL CATASTO INCENDI

Con Deliberazione della Giunta Comunale n° 92 del 10/09/2012, esecutiva nei modi di legge, è stato adottato, l'aggiornamento all'anno 2011 del Catasto comunale incendi con l'inserimento degli incendi verificatisi nell'anno 2011 avvalendosi dei rilievi effettuati dal Corpo Forestale dello Stato, sulla base delle pubblicazioni del Sistema Informativo della Montagna (SIM).

Tale aggiornamento è stato, dopo la pubblicazione all'Albo Pretorio comunale per 30 giorni consecutivi, definitivamente approvato con Delibera di Giunta Comunale n. 5 del 14/01/2013.

5 – AGGIORNAMENTO 2012 AL CATASTO INCENDI

Il SIM (Sistema Informativo della Montagna), ha pubblicato l'elenco e la cartografia catastale delle aree percorse dal fuoco nell'anno 2012, rilevate dal CFS/CFR.

La cartografia e la banca dati informatica inclusa nei suddetti elaborati tecnici è volta ad individuare l'elenco provvisorio dei terreni interessati dagli incendi verificatisi nel territorio di questa Amministrazione Comunale nell'anno 2012, sui quali varranno i divieti e le prescrizioni all'uso del territorio indicate nella normativa prima richiamata.

L'aggiornamento 2012 del Catasto Incendi sarà preliminarmente adottato con atto di Giunta comunale. Successivamente, ai sensi dell'art 10 comma 2 della L.353/2000, l'elenco dei predetti soprassuoli sarà esposto per 30 giorni all'Albo Pretorio comunale on-line in visione a tutti gli utenti; durante tale periodo, chiunque fosse interessato avrà quindi la possibilità di presentare osservazioni.

Decorso tale termine ed entro i successivi 60 giorni, verranno valutate le eventuali osservazioni pervenute e l'Amministrazione provvederà, con apposita deliberazione di Giunta Comunale, all'approvazione definitiva.



COMUNE DI OPPIDO LUCANO

AREA TECNICA

Via Bari, 16 – 85015 Oppido Lucano (PZ)

Tel. 0971-945002 – Fax 0971-945682

e-mail: oppido.utc@gmail.com – comuneoppidolucano.protocollo@pec.it

CATASTO DELLE AREE PERCORSE DAL FUOCO

Art. 10, comma 2, Legge 21/11/2000 n.353

ANNO 2012

**INCENDIO DEL 16-08-2012
LOCALITA' FIUME BRADANO**

**Ministero delle Politiche Agricole Alimentari e Forestali**

Corpo Forestale dello Stato
Rilievo delle aree percorse dal fuoco

Regione	BASILICATA	Provincia	POTENZA
Comune	OPPIDO LUCANO		
Località	Fiume Bradano		
Data incendio	16/08/2012		
Superficie boschiva percorsa dal fuoco (Ha)			07.25.76
Superficie non boschiva percorsa dal fuoco (Ha)			61.03.54
Di cui superficie pascoliva percorsa dal fuoco (Ha)			
Totale superficie percorsa dal fuoco (Ha)			68.29.30

Lista delle particelle interessate

Codice Nazionale	Foglio	Particella	Sub	Allegato	Sviluppo	Superficie in mq	
						Percorsa	Totale
D971	80	00004		0	0	1095	110082

La cartografia catastale di sfondo, messa a disposizione dall'Agenzia del Territorio, nelle zone non interessate da controlli agricoli comunitari può non essere aggiornata alla attualità oppure non essere digitalizzata (presenza dei soli centroidi particella) pertanto in taluni casi l'elenco delle particelle deve essere considerato indicativo e non esaustivo. Si invita quindi l'utente a visualizzare l'incendio su cartografia catastale per verificare in modo puntuale le particelle interessate e ricomprese nel perimetro. Per quanto riguarda i dati delle superfici indicati, sono stati desunti mediante rilievi (scala 1:2.000-1:5.000) effettuati con strumentazione speditiva a precisione metrica per finalità interne al servizio d'istituto e suscettibili di errori sia strumentali sia di carattere tecnico e pertanto, al fine della redazione del Catasto Incendi, tali superfici devono essere ricontrollate e verificate

**Ministero delle Politiche Agricole Alimentari e Forestali**

Corpo Forestale dello Stato
Rilievo delle aree percorse dal fuoco

Regione	BASILICATA	Provincia	POTENZA
Comune	OPPIDO LUCANO		
Località	Fiume Bradano		
Data incendio	16/08/2012		
Superficie boschiva percorsa dal fuoco (Ha)			07.25.76
Superficie non boschiva percorsa dal fuoco (Ha)			61.03.54
Di cui superficie pascoliva percorsa dal fuoco (Ha)			
Totale superficie percorsa dal fuoco (Ha)			68.29.30

Lista delle particelle interessate

Codice Nazionale	Foglio	Particella	Sub	Allegato	Sviluppo	Superficie in mq	
						Percorsa	Totale
G081	16	00005		0	0	48958	48958
G081	16	00012		0	0	29516	29516
G081	16	00023		0	0	75442	142874
G081	16	00032		0	0	289	10966
G081	16	00039		0	0	5436	9398
G081	16	00113		0	0	1118	29652
G081	16	00114		0	0	48279	92901
G081	16	00115		0	0	2377	12468
G081	16	00116		0	0	5266	28774
G081	16	00117		0	0	1820	9656
G081	16	00122		0	0	8956	31414
G081	16	00123		0	0	799	12890
G081	16	00136		0	0	15810	15810
G081	16	00137		0	0	1438	1438
G081	16	00168		0	0	2269	29751
G081	16	00169		0	0	1223	9078
G081	16	00170		0	0	1434	26727
G081	16	00173		0	0	8494	8494
G081	16	00174		0	0	30718	31010
G081	16	00175		0	0	14739	15308

La cartografia catastale di sfondo, messa a disposizione dall'Agenzia del Territorio, nelle zone non interessate da controlli agricoli comunitari può non essere aggiornata alla attualità oppure non essere digitalizzata (presenza dei soli centroidi particella) pertanto in taluni casi l'elenco delle particelle deve essere considerato indicativo e non esaustivo. Si invita quindi l'utente a visualizzare l'incendio su cartografia catastale per verificare in modo puntuale le particelle interessate e ricomprese nel perimetro. Per quanto riguarda i dati delle superfici indicati, sono stati desunti mediante rilievi (scala 1:2.000-1:5.000) effettuati con strumentazione speditiva a precisione metrica per finalità interne al servizio d'istituto e suscettibili di errori sia strumentali sia di carattere tecnico e pertanto, al fine della redazione del Catasto Incendi, tali superfici devono essere ricontrollate e verificate

**Ministero delle Politiche Agricole Alimentari e Forestali**

Corpo Forestale dello Stato
Rilievo delle aree percorse dal fuoco

Regione	BASILICATA	Provincia	POTENZA
Comune	OPPIDO LUCANO		
Località	Fiume Bradano		
Data incendio	16/08/2012		
Superficie boschiva percorsa dal fuoco (Ha)			07.25.76
Superficie non boschiva percorsa dal fuoco (Ha)			61.03.54
Di cui superficie pascoliva percorsa dal fuoco (Ha)			
Totale superficie percorsa dal fuoco (Ha)			68.29.30

Lista delle particelle interessate

Codice Nazionale	Foglio	Particella	Sub	Allegato	Sviluppo	Superficie in mq	
						Percorsa	Totale
G081	16	00176		0	0	1740	1837
G081	16	00177		0	0	41076	42331
G081	16	00178		0	0	635	12131
G081	16	00179		0	0	2434	2434
G081	16	00180		0	0	4351	4351
G081	16	00181		0	0	2322	2322
G081	16	00182		0	0	312	312
G081	16	00183		0	0	5142	5142
G081	16	00184		0	0	374	374
G081	16	00185		0	0	669	2672
G081	16	00186		0	0	638	638
G081	16	00187		0	0	4681	4681
G081	16	00188		0	0	1339	1339
G081	16	00189		0	0	86	86
G081	16	00190		0	0	791	791
G081	16	00191		0	0	25629	25629
G081	16	00192		0	0	13644	13644
G081	16	00193		0	0	11676	11676
G081	16	00194		0	0	2426	2426
G081	16	00195		0	0	342	342

La cartografia catastale di sfondo, messa a disposizione dall'Agenzia del Territorio, nelle zone non interessate da controlli agricoli comunitari può non essere aggiornata alla attualità oppure non essere digitalizzata (presenza dei soli centroidi particella) pertanto in taluni casi l'elenco delle particelle deve essere considerato indicativo e non esaustivo. Si invita quindi l'utente a visualizzare l'incendio su cartografia catastale per verificare in modo puntuale le particelle interessate e ricomprese nel perimetro. Per quanto riguarda i dati delle superfici indicati, sono stati desunti mediante rilievi (scala 1:2.000-1:5.000) effettuati con strumentazione speditiva a precisione metrica per finalità interne al servizio d'istituto e suscettibili di errori sia strumentali sia di carattere tecnico e pertanto, al fine della redazione del Catasto Incendi, tali superfici devono essere ricontrollate e verificate

**Ministero delle Politiche Agricole Alimentari e Forestali**

Corpo Forestale dello Stato
Rilievo delle aree percorse dal fuoco

Regione	BASILICATA	Provincia	POTENZA
Comune	OPPIDO LUCANO		
Località	Fiume Bradano		

Data incendio	16/08/2012		
Superficie boschiva percorsa dal fuoco (Ha)		07.25.76	
Superficie non boschiva percorsa dal fuoco (Ha)		61.03.54	
Di cui superficie pascoliva percorsa dal fuoco (Ha)			
Totale superficie percorsa dal fuoco (Ha)		68.29.30	

Lista delle particelle interessate

Codice Nazionale	Foglio	Particella	Sub	Allegato	Sviluppo	Superficie in mq	
						Percorsa	Totale
G081	16	00196		0	0	3419	3419
G081	16	00197		0	0	1756	1756
G081	16	00230		0	0	7814	7814
G081	16	00231		0	0	7962	7962
G081	16	00232		0	0	13184	13184
G081	16	00259		0	0	3252	17600
G081	16	00291		0	0	4	13855
G081	16	00316		0	0	60784	60784
G081	16	00317		0	0	93595	93595

La cartografia catastale di sfondo, messa a disposizione dall'Agenzia del Territorio, nelle zone non interessate da controlli agricoli comunitari può non essere aggiornata alla attualità oppure non essere digitalizzata (presenza dei soli centroidi particella) pertanto in taluni casi l'elenco delle particelle deve essere considerato indicativo e non esaustivo. Si invita quindi l'utente a visualizzare l'incendio su cartografia catastale per verificare in modo puntuale le particelle interessate e ricomprese nel perimetro. Per quanto riguarda i dati delle superfici indicati, sono stati desunti mediante rilievi (scala 1:2.000-1:5.000) effettuati con strumentazione speditiva a precisione metrica per finalità interne al servizio d'istituto e suscettibili di errori sia strumentali sia di carattere tecnico e pertanto, al fine della redazione del Catasto Incendi, tali superfici devono essere ricontrollate e verificate

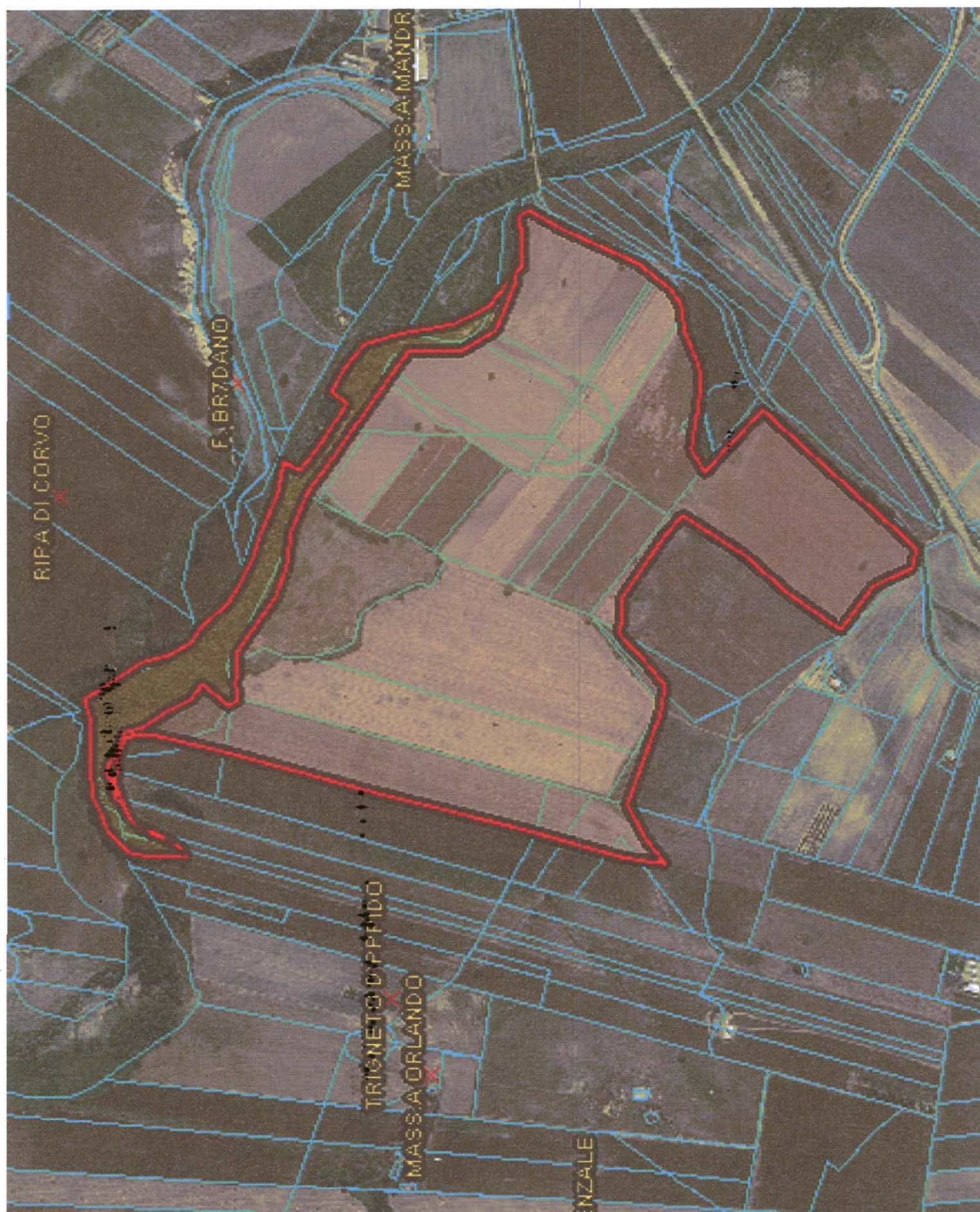



COMUNE DI OPPIDO LUCANO

AREA TECNICA

Via Bari, 16 – 85015 Oppido Lucano (PZ)

Tel. 0971-945002 – Fax 0971-945682

e-mail: oppido.utc@gmail.com – comuneoppidolucano.protocollo@pec.it

CATASTO DELLE AREE PERCORSE DAL FUOCO

Art. 10, comma 2, Legge 21/11/2000 n.353

ANNO 2012

**INCENDIO DEL 23-08-2012
LOCALITA' LAGHI-MONTRONE**

**Ministero delle Politiche Agricole Alimentari e Forestali**

Corpo Forestale dello Stato
Rilievo delle aree percorse dal fuoco

Regione BASILICATA **Provincia** POTENZA
Comune OPPIDO LUCANO
Località Laghi-Montrone

Data incendio 23/08/2012

Superficie boschiva percorsa dal fuoco (Ha) 18.29.50

Superficie non boschiva percorsa dal fuoco (Ha) 01.94.98

Di cui superficie pascoliva percorsa dal fuoco (Ha)

Totale superficie percorsa dal fuoco (Ha) 20.24.48

Lista delle particelle interessate

Codice Nazionale	Foglio	Particella	Sub	Allegato	Sviluppo	Superficie in mq	
						Percorsa	Totale
G081	2	00029		0	0	1483	2015
G081	2	00030		0	0	495	4670
G081	2	00043		0	0	0	0
G081	2	00047		0	0	0	0
G081	2	00055		0	0	0	0
G081	2	00056		0	0	167	2007
G081	2	00194		0	0	110	1378
G081	2	00230		0	0	170	3377
G081	2	00259		0	0	0	0
G081	2	00260		0	0	31	2723
G081	2	00261		0	0	0	0
G081	2	00288		0	0	65	2213
G081	2	00291		0	0	70	929
G081	10	00004		0	0	0	0
G081	10	00006		0	0	1201	12949
G081	10	00123		0	0	0	12151
G081	10	X0001		0	0	0	0

La cartografia catastale di sfondo, messa a disposizione dall'Agenzia del Territorio, nelle zone non interessate da controlli agricoli comunitari può non essere aggiornata alla attualità oppure non essere digitalizzata (presenza dei soli centroidi particella) pertanto in taluni casi l'elenco delle particelle deve essere considerato indicativo e non esaustivo. Si invita quindi l'utente a visualizzare l'incendio su cartografia catastale per verificare in modo puntuale le particelle interessate e ricomprese nel perimetro. Per quanto riguarda i dati delle superfici indicati, sono stati desunti mediante rilievi (scala 1:2.000-1:5.000) effettuati con strumentazione speditiva a precisione metrica per finalità interne al servizio d'istituto e suscettibili di errori sia strumentali sia di carattere tecnico e pertanto, al fine della redazione del Catasto Incendi, tali superfici devono essere ricontrollate e verificate

**Ministero delle Politiche Agricole Alimentari e Forestali**

Corpo Forestale dello Stato
Rilievo delle aree percorse dal fuoco

Regione	BASILICATA	Provincia	POTENZA
Comune	OPPIDO LUCANO		
Località	Laghi-Montrone		
Data incendio	23/08/2012		
Superficie boschiva percorsa dal fuoco (Ha)			18.29.50
Superficie non boschiva percorsa dal fuoco (Ha)			01.94.98
Di cui superficie pascoliva percorsa dal fuoco (Ha)			
Totale superficie percorsa dal fuoco (Ha)			20.24.48

Lista delle particelle interessate

Codice Nazionale	Foglio	Particella	Sub	Allegato	Sviluppo	Superficie in mq	
						Percorsa	Totale
G081	1	00219		0	0	4431	21017
G081	1	00230		0	0	59	802
G081	1	00231		0	0	392	852
G081	1	00232		0	0	668	9562
G081	1	00233		0	0	746	9519
G081	1	00234		0	0	747	9221
G081	2	00005		0	0	0	0
G081	2	00006		0	0	0	0
G081	2	00008		0	0	2002	3608
G081	2	00009		0	0	195	3361
G081	2	00011		0	0	865	3627
G081	2	00013		0	0	0	0
G081	2	00014		0	0	0	0
G081	2	00015		0	0	0	0
G081	2	00016		0	0	0	0
G081	2	00024		0	0	2930	2930
G081	2	00025		0	0	5088	5544
G081	2	00026		0	0	5378	5604
G081	2	00027		0	0	82	2372
G081	2	00028		0	0	2659	2663

La cartografia catastale di sfondo, messa a disposizione dall'Agenzia del Territorio, nelle zone non interessate da controlli agricoli comunitari può non essere aggiornata alla attualità oppure non essere digitalizzata (presenza dei soli centroidi particella) pertanto in taluni casi l'elenco delle particelle deve essere considerato indicativo e non esaustivo. Si invita quindi l'utente a visualizzare l'incendio su cartografia catastale per verificare in modo puntuale le particelle interessate e ricomprese nel perimetro. Per quanto riguarda i dati delle superfici indicati, sono stati desunti mediante rilievi (scala 1:2.000-1:5.000) effettuati con strumentazione speditiva a precisione metrica per finalità interne al servizio d'istituto e suscettibili di errori sia strumentali sia di carattere tecnico e pertanto, al fine della redazione del Catasto Incendi, tali superfici devono essere ricontrollate e verificate

**Ministero delle Politiche Agricole Alimentari e Forestali**

Corpo Forestale dello Stato
Rilievo delle aree percorse dal fuoco

Regione	BASILICATA	Provincia	POTENZA
Comune	OPPIDO LUCANO		
Località	Laghi-Montrone		

Data incendio	23/08/2012		
Superficie boschiva percorsa dal fuoco (Ha)		18.29.50	
Superficie non boschiva percorsa dal fuoco (Ha)		01.94.98	
Di cui superficie pascoliva percorsa dal fuoco (Ha)			
Totale superficie percorsa dal fuoco (Ha)		20.24.48	

Lista delle particelle interessate

Codice Nazionale	Foglio	Particella	Sub	Allegato	Sviluppo	Superficie in mq	
						Percorsa	Totale
G081	1	00150		0	0	0	0
G081	1	00151		0	0	3227	3227
G081	1	00152		0	0	6746	6746
G081	1	00153		0	0	761	761
G081	1	00161		0	0	1703	6102
G081	1	00172		0	0	779	27457
G081	1	00173		0	0	534	33503
G081	1	00175		0	0	1398	20249
G081	1	00176		0	0	2901	9592
G081	1	00177		0	0	893	898
G081	1	00178		0	0	816	3043
G081	1	00185		0	0	2070	2224
G081	1	00186		0	0	0	0
G081	1	00189		0	0	7348	13065
G081	1	00190		0	0	15663	33866
G081	1	00199		0	0	6525	6656
G081	1	00200		0	0	12094	16296
G081	1	00201		0	0	2754	2829
G081	1	00202		0	0	158	158
G081	1	00218		0	0	2703	20869

La cartografia catastale di sfondo, messa a disposizione dall'Agenzia del Territorio, nelle zone non interessate da controlli agricoli comunitari può non essere aggiornata alla attualità oppure non essere digitalizzata (presenza dei soli centroidi particella) pertanto in taluni casi l'elenco delle particelle deve essere considerato indicativo e non esaustivo. Si invita quindi l'utente a visualizzare l'incendio su cartografia catastale per verificare in modo puntuale le particelle interessate e ricomprese nel perimetro. Per quanto riguarda i dati delle superfici indicati, sono stati desunti mediante rilievi (scala 1:2.000-1:5.000) effettuati con strumentazione speditiva a precisione metrica per finalità interne al servizio d'istituto e suscettibili di errori sia strumentali sia di carattere tecnico e pertanto, al fine della redazione del Catasto Incendi, tali superfici devono essere ricontrollate e verificate

**Ministero delle Politiche Agricole Alimentari e Forestali**

Corpo Forestale dello Stato
Rilievo delle aree percorse dal fuoco

Regione	BASILICATA	Provincia	POTENZA
Comune	OPPIDO LUCANO		
Località	Laghi-Montrone		
Data incendio	23/08/2012		
Superficie boschiva percorsa dal fuoco (Ha)			18.29.50
Superficie non boschiva percorsa dal fuoco (Ha)			01.94.98
Di cui superficie pascoliva percorsa dal fuoco (Ha)			
Totale superficie percorsa dal fuoco (Ha)			20.24.48

Lista delle particelle interessate

Codice Nazionale	Foglio	Particella	Sub	Allegato	Sviluppo	Superficie in mq	
						Percorsa	Totale
G081	1	00013		0	0	969	6031
G081	1	00034		0	0	1702	3000
G081	1	00071		0	0	332	2192
G081	1	00078		0	0	1549	1567
G081	1	00079		0	0	346	2026
G081	1	00080		0	0	354	20467
G081	1	00082		0	0	169	11870
G081	1	00087		0	0	0	0
G081	1	00112		0	0	3332	20903
G081	1	00114		0	0	7805	16306
G081	1	00117		0	0	0	0
G081	1	00137		0	0	0	0
G081	1	00138		0	0	6406	6581
G081	1	00139		0	0	0	0
G081	1	00141		0	0	574	2907
G081	1	00145		0	0	528	5405
G081	1	00146		0	0	0	0
G081	1	00147		0	0	4401	4401
G081	1	00148		0	0	0	0
G081	1	00149		0	0	5856	7304

La cartografia catastale di sfondo, messa a disposizione dall'Agenzia del Territorio, nelle zone non interessate da controlli agricoli comunitari può non essere aggiornata alla attualità oppure non essere digitalizzata (presenza dei soli centroidi particella) pertanto in taluni casi l'elenco delle particelle deve essere considerato indicativo e non esaustivo. Si invita quindi l'utente a visualizzare l'incendio su cartografia catastale per verificare in modo puntuale le particelle interessate e ricomprese nel perimetro. Per quanto riguarda i dati delle superfici indicati, sono stati desunti mediante rilievi (scala 1:2.000-1:5.000) effettuati con strumentazione speditiva a precisione metrica per finalità interne al servizio d'Istituto e suscettibili di errori sia strumentali sia di carattere tecnico e pertanto, al fine della redazione del Catasto Incendi, tali superfici devono essere ricontrollate e verificate

