



COMUNE DI OPPIDO LUCANO

AREA TECNICA

Via Bari, 16 – 85015 Oppido Lucano (PZ)

Tel. 0971-945002 – Fax 0971-945682

e-mail: oppido.utc@gmail.com – comuneoppidolucano.protocollo@pec.it

CATASTO DELLE AREE PERCORSE DAL FUOCO

Art. 10, comma 2, Legge 21/11/2000 n.353

periodo 2007/2010

aggiornamenti:

IL RESPONSABILE DELL'AREA

Ing. Dorato Michele RAMUNNO



1 – NORMATIVA DI RIFERIMENTO

La Legge-quadro 21/11/2000 n.353 in materia di incendi boschivi prevede, al comma 2 dell'art.10, l'obbligo per i Comuni di effettuare un censimento dei soprassuoli percorsi dagli incendi, partendo dai rilievi effettuati dal Corpo Forestale dello Stato per mezzo delle schede AIB/FN che contengono una serie di dati descrittivi dell'area percorsa dal fuoco e dello svolgimento dell'evento, al fine principale di applicare i vincoli imposti dal comma 1 del predetto articolo.

Il Catasto è aggiornato annualmente. L'elenco dei predetti soprassuoli deve essere esposto per trenta giorni all'Albo Pretorio comunale, per eventuali osservazioni. Decorso tale termine, i Comuni valutano le osservazioni presentate ed approvano, entro i successivi sessanta giorni, gli elenchi definitivi e le relative perimetrazioni.

La Legge Regionale n° 13 del 22 febbraio 2005 ha dettato norme per la protezione dei boschi dagli incendi ed ha disposto la redazione del PAR (Piano Antincendio Regionale) sulla base del quale i Comuni devono predisporre il predetto Catasto dei soprassuoli percorsi dal fuoco.

Con Ordinanza del Presidente del Consiglio dei Ministri 22 ottobre 2007 n° 3624 "Disposizioni urgenti di protezione civile in materia di diffusione di incendi e fenomeni di combustione nelle Regioni: Abruzzo, Basilicata, Emilia Romagna, Marche, Molise, Sardegna ed Umbria, il Capo Dipartimento della Protezione Civile è stato nominato Commissario Delegato ed è stato autorizzato a derogare, tra l'altro, dal comma 2) dell'art. 10 della L. 353/2000, e pertanto il Catasto dei soprassuoli percorsi dal fuoco può essere redatto anche in assenza del predetto PAR.

La Regione Basilicata con note nn° 199017/7501 del 09/10/2007 e 12905/7502 del 18/01/2008 ha chiesto ai Comuni di istituire il Catasto incendi ai sensi della citata L. 353/2000 e della citata L.R. 13/2005.

Con Deliberazione della Giunta Comunale n° 18 del 03/03/2008, esecutiva nei modi di legge, è stato istituito il "Catasto delle aree percorse dal fuoco" ai sensi della Legge 21 novembre 2000, n. 353 e della Legge regionale 22 febbraio 2005 n. 13.

Che il SIM (Sistema Informativo della Montagna), ha pubblicato l'elenco e la cartografia catastale delle aree percorse dal fuoco sino all'anno 2010, rilevate dal CFS/CFR.

Le zone boscate ed i pascoli i cui soprassuoli siano stati percorsi dal fuoco, così censiti, sono soggetti a divieti, prescrizioni e sanzioni relativamente all'attività venatoria, al pascolo, alle trasformazioni urbanistiche ed alla realizzazione di infrastrutture (art.10 c.1 della L.353/2000); precisamente, tali vincoli sono distinti in:

- Vincoli quindicennali: si tratta di un vincolo di destinazione temporale che impone il mantenimento della destinazione d'uso preesistente all'incendio impedendone la modifica. In tali aree è consentita unicamente la realizzazione di opere pubbliche che si rendano necessarie per la salvaguardia della pubblica incolumità e dell'ambiente; risulta necessario inserire sulle aree predette un vincolo esplicito che deve essere espressamente richiamato in tutti gli atti di compravendita stipulati entro quindici anni dall'evento.
- Vincoli decennali: in tali zone è vietata la realizzazione di edifici nonché di strutture e infrastrutture finalizzate ad insediamenti civili ed attività produttive, fatti salvi i casi in cui per detta realizzazione siano stati già rilasciati atti autorizzativi comunali in data precedente l'incendio sulla base degli strumenti urbanistici vigenti a tale data; in tale aree è fatto divieto di pascolo e di caccia per dieci anni, limitatamente ai soprassuoli delle aree boscate percorse dal fuoco.
- Vincoli quinquennali: sulle medesime aree percorse dal fuoco è altresì vietato lo svolgimento delle attività di rimboschimento e di ingegneria ambientale sostenute con risorse finanziarie

pubbliche, salvo il caso di specifica autorizzazione concessa o dal Ministro dell'Ambiente, per le aree naturali protette statali, o dalla Regione competente, negli altri casi, o per documentate situazioni di dissesto idrogeologico o per particolari situazioni in cui sia urgente un intervento di tutela su particolari valori ambientali e paesaggistici.

2 – METODOLOGIA DI LAVORO

Le norme sopra citate non forniscono chiare ed univoche indicazioni sui requisiti minimi del “catasto” e pertanto la metodologia di lavoro utilizzata nella redazione degli elaborati tecnici facenti parte del catasto delle aree percorse dal fuoco risulta quella di seguito descritta.

Trattandosi della prima istituzione del catasto per il Comune di Oppido Lucano, si è deciso di prendere in considerazione tutti gli incendi verificatisi a partire dal 2007 e sino a tutto l'anno 2010; pertanto, complessivamente il periodo di riferimento considerato risulta dal 01/01/2007 al 31/12/2010. Successivamente, saranno previsti aggiornamenti annuali a prescindere dalla circostanza che si siano effettivamente verificati incendi su detti soprassuoli.

A partire dal 2006, il CFS effettua le rilevazioni dei dati relativi alle aree incendiate tramite apparecchiature satellitari che, collegate al Sistema Informativo della Montagna (SIM), restituiscono il perimetro dell'incendio riportato su mappa catastale e su ortofoto, l'elenco delle particelle catastali e le qualità di coltura interessate dall'incendio.

Si precisa che, anche se è previsto il rilievo di tutta l'area percorsa dal fuoco, sarà evidenziata la parte il cui soprassuolo presenta colture a bosco e a pascolo e solo su questa verrà apposto il relativo vincolo: per uniformità e coerenza, la superficie incolta sarà considerata alla stregua di pascolo, quindi soggetta a vincolo.

Pertanto, il Catasto delle aree percorse dal fuoco, oltre alla presente relazione tecnica, si compone dell'elenco dei soprassuoli percorsi dal fuoco e relative perimetrazioni, consistenti nella schede d'incendio e relativa cartografia.

3 – ITER DI APPROVAZIONE

Il provvedimento di istituzione del Catasto delle aree percorse dal fuoco sarà preliminarmente adottato con atto di Giunta comunale.

Successivamente, ai sensi dell'art 10 comma 2 della L.353/2000, l'elenco dei predetti soprassuoli sarà esposto per 30 giorni all'Albo Pretorio comunale on-line del Comune di Oppido Lucano in visione a tutti gli utenti; durante tale periodo, chiunque fosse interessato avrà quindi la possibilità di presentare osservazioni.

Decorso tale termine, verranno valutate le eventuali osservazioni pervenute e l'Amministrazione provvederà all'approvazione, entro i successivi 60 giorni, degli elenchi definitivi e le relative perimetrazioni.



COMUNE DI OPPIDO LUCANO (PZ)

AREA TECNICA

Via Bari, 16 – 85015 Oppido Lucano (PZ)

Tel. 0971-945002 – Fax 0971-945682

e-mail: oppido.utc@gmail.com – comuneoppidolucano.protocollo@pec.it

CATASTO DELLE AREE PERCORSE DAL FUOCO

Art. 10, comma 2, Legge 21/11/2000 n.353

ANNO 2007

CARTOGRAFIA AREA LOCALITA' FONTANA VECCHIA





CARTOGRAFIA LOCALITA' FONTANA VECCHIA
DETTAGLIO INCENDIO

**Ministero delle Politiche Agricole Alimentari e Forestali**

Corpo Forestale dello Stato
Rilievo delle aree percorse dal fuoco

Regione BASILICATA **Provincia** POTENZA
Comune OPPIDO LUCANO
Località FONTANA VECCHIA

Data incendio 18/07/2007

Superficie boschiva percorsa dal fuoco (Ha) 00.77.01

Superficie non boschiva percorsa dal fuoco (Ha) 00.80.95

Di cui superficie pascoliva percorsa dal fuoco (Ha)

Totale superficie percorsa dal fuoco (Ha) 01.57.96

Lista delle particelle interessate

Codice Nazionale	Foglio	Particella	Sub	Allegato	Sviluppo	Superficie in mq	
						Percorsa	Totale
G081	11	00129		0	0	23	3919
G081	11	00130		0	0	247	4462
G081	11	00131		0	0	0	0

La cartografia catastale di sfondo, messa a disposizione dall'Agenzia del Territorio, nelle zone non interessate da controlli agricoli comunitari può non essere aggiornata alla attualità oppure non essere digitalizzata (presenza dei soli centroidi particella) pertanto in taluni casi l'elenco delle particelle deve essere considerato indicativo e non esaustivo. Si invita quindi l'utente a visualizzare l'incendio su cartografia catastale per verificare in modo puntuale le particelle interessate e ricomprese nel perimetro. Per quanto riguarda i dati delle superfici indicati, sono stati desunti mediante rilievi (scala 1:2.000-1:5.000) effettuati con strumentazione speditiva a precisione metrica per finalità interne al servizio d'istituto e suscettibili di errori sia strumentali sia di carattere tecnico e pertanto, al fine della redazione del Catasto Incendi, tali superfici devono essere ricontrollate e verificate



Corpo forestale dello Stato

R.A.P.F. 2007 – Rilievo delle aree percorse dal fuoco

Identificativo incendio

156-3

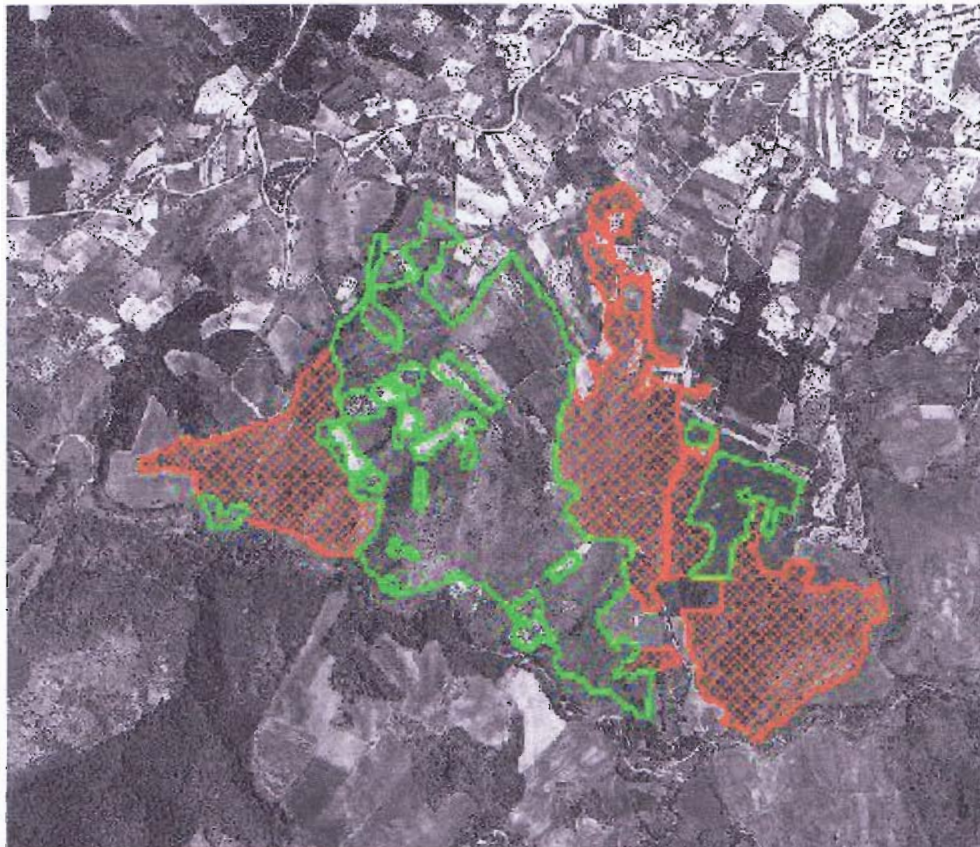

☐ Superficie boschiva
☐ Superficie non boschiva

Rilievo effettuato dal Comando Stazione di Tolve con GPS Magellan Meridian Platinum

Comune	OPPIDO LUCANO	Provincia	PZ
Località	COSTE ALVO	Data	22/07/2007
Superficie boschiva percorsa dal fuoco (Ha)		55.76.00	
Superficie non boschiva percorsa dal fuoco (Ha)		58.63.24	
Totale superficie percorsa dal fuoco (Ha)		114.39.24	



Corpo forestale dello Stato

R.A.P.F. 2007 – Rilievo delle aree percorse dal fuoco

Fgl – P.IIa (da vincolare)		Intestatario	Area		Tipo di soprassuolo	
			area catastale totale (Ha)	area da vincolare percorsa dal fuoco	Superficie boschiva percorsa dal fuoco	Superficie non boschiva percorsa dal fuoco
18	141	LANCELLOTTI Antonia Oppido Lucano 1/09/1956	0.10.55	0.01.58	Boschi radi e fortemente degradati	
18	142	NAPOLI Annarosa Oppido Lucano 7/10/1910	0.09.93	0.03.82	Alto fusto latifoglie	
18	143	MANCUSO Angelo Maria Oppido Lucano 30/01/1956	0.11.56	0.03.35	Boschi radi e fortemente degradati	
18	146	ABBRUZZESE Angela Cancellara 11/5/1914 ed altri	0.40.30	0.01.87	Alto fusto latifoglie	
18	147	CIMADOMO Diana Donata Potenza 14/5/1958 ed altri	0.19.23	0.17.12	Boschi radi e fortemente degradati	
18	148	LANCELLOTTI Antonia Oppido Lucano 1/09/1956 ed altri	0.08.17	0.08.17	Alto fusto latifoglie	
18	149	LANCELLOTTI Antonia Oppido Lucano 1/09/1956 ed altri	0.01.52	0.01.52	Alto fusto latifoglie	
18	150	PEPE Maria Antonietta Oppido Lucano 20/06/1973	0.04.20	0.00.14	Alto fusto latifoglie	
18	151	MANCUSO Donato Oppido Lucano 10/12/1921	0.47.45	0.26.90	Alto fusto latifoglie	
18	152	PEPE Carmela Oppido Lucano 13/03/1960	0.37.92	0.06.44	Alto fusto latifoglie	
18	153	BELLUCCIO Filomena Marina di Camerota 26/12/1948	0.27.61	0.07.14	Alto fusto latifoglie	
18	154	PEPE Maria Antonietta Oppido Lucano 20/06/1973	0.20.27	0.00.63	Boschi radi e fortemente degradati	
18	159	VIOLA Donato Oppido Lucano 27/8/1929 ed altri	0.07.89	0.01.02	Alto fusto latifoglie	
18	160	BISCIONE Angela Maria Oppido Lucano 20/12/1923 ed altri	0.24.41	0.24.41	Alto fusto latifoglie	
18	161	MARTINO Antonio Oppido Lucano 13/12/1943 ed altri	0.22.74	0.13.99	Alto fusto latifoglie	
18	229	CALABRESE Rocco Antonio Oppido Lucano 7/9/1938	0.38.84	0.11.96	Boschi radi e fortemente degradati	
18	232	Non disponibile da sistema	//	0.32.83	Boschi radi e fortemente degradati	
18	235	CALABRESE Maria Antonia Oppido Lucano 6/10/1930 ed altri	0.26.02	0.19.88	Boschi radi e fortemente degradati	
18	236	Non disponibile da sistema		0.35.79	Boschi radi e fortemente degradati	
18	237	DAPONTE Michele	0.25.04	0.05.62	Boschi radi e fortemente degradati	

Fgl – P.IIa (da vincolare)		Intestatario		Area		Tipo di soprassuolo	
				area catastale totale (Ha)	area da vincolare percorsa dal fuoco	Superficie boschiva percorsa dal fuoco	Superficie non boschiva percorsa dal fuoco
18	238	VACCARELLA Antonio Oppido Lucano 20/3/1902 ed altri		0.03.20	0.03.20	Boschi radi e fortemente degradati	
18	239	FIDANZA Nicola Potenza 17/12/1983		0.16.85	0.16.82	Boschi radi e fortemente degradati	
18	240	VACCARELLA Antonio Oppido Lucano 20/3/1902 ed altri		0.06.90	0.06.90	Boschi radi e fortemente degradati	
18	241	MALPEDE Francesco		0.07.13	0.07.13	Boschi radi e fortemente degradati	
18	242	MANCUSO Canio Oppido Lucano 22/3/1931		0.08.99	0.08.76	Boschi radi e fortemente degradati	
18	243	LEONE Donato Oppido Lucano 21/8/1955		0.08.80	0.08.12	Boschi radi e fortemente degradati	
18	244	CALABRESE Domenico 22/10/1959 ed altri		0.33.20	0.33.20	Boschi radi e fortemente degradati	
18	261	CIMADOMO Diana Donata Potenza 14/05/1958 ed altri		0.20.3	0.16.57	Alto fusto latifoglie	
18	320	CALABRESE Anna Rosa Oppido Lucano 14/05/1944		0.29.25	0.02.16	Boschi radi e fortemente degradati	
18	321	DI MARE Belvedere Oppido Lucano 10/05/1923 ed altri		0.13.39	0.13.01	Boschi radi e fortemente degradati	
26	43	GIACINTO Michele Oppido Lucano 2/5/1929 ed altri		1.27.01	0.16.06	Alto fusto latifoglie	
26	44	GIACINTO Michele Oppido Lucano 2/5/1929 ed altri		0.98.10	0.04.35	Boschi radi e fortemente degradati	
26	46	Non disponibile da sistema		//	0.52.02	Boschi radi e fortemente degradati	
26	51	GIACINTO Michele Oppido Lucano 2/5/1929 ed altri		0.63.61	0.59.88	Alto fusto latifoglie	
26	52	TAMBURRINO Maria - Cancellara - 4/7/1945		3.42.89	2.60.31	Boschi radi e fortemente degradati	
26	58	GIACINTO Michele Oppido Lucano 2/5/1929 ed altri		0.45.64	0.15.44	Boschi radi e fortemente degradati	
26	64	AGATIELLO Donato – Oppido Lucano – 5/6/1958		0.36.98	0.32.17	Macchia Mediterranea	
26	74	GIACINTO Michele Oppido Lucano 2/5/1929 ed altri		0.36.79	0.05.32	Boschi radi e fortemente degradati	

Fgl – P.IIa (da vincolare)		Intestatario		Area		Tipo di soprassuolo	
				area catastale totale (Ha)	area da vincolare percorso dal fuoco	Superficie boschiva percorso dal fuoco	Superficie non boschiva percorso dal fuoco
26	75	TAMBURRINO Maria Cancellara 4/07/1945		0.41.75	0.00.63	Boschi radi e fortemente degradati	
26	77	Non disponibile da sistema		//	0.00.83	Alto fusto latifoglie	
26	78	GIACINTO Michele Oppido Lucano 2/5/1929 ed altri		2.74.20	2.43.53	Boschi radi e fortemente degradati	
26	79	GIACINTO Michele Oppido Lucano 2/5/1929 ed altri		1.03.82	0.98.92	Boschi radi e fortemente degradati	
26	80	GIACINTO Michele Oppido Lucano 2/5/1929 ed altri		2.51.06	2.46.10	Boschi radi e fortemente degradati	
26	85	GIACINTO Michele Oppido Lucano 2/5/1929 ed altri		1.19.03	0.00.20	Boschi radi e fortemente degradati	
26	110	GIACINTO Michele Oppido Lucano 2/5/1929 ed altri		1.88.03	0.03.90	Boschi radi e fortemente degradati	
26	112	TAMBURRINO Maria - Cancellara - 4/7/1945		3.39.70	0.97.07	Boschi radi e fortemente degradati	
26	123	TAMBURRINO Maria - Cancellara - 4/7/1945		0.68.40	0.27.44	Boschi radi e fortemente degradati	
26	124	TAMBURRINO Maria - Cancellara - 4/7/1945		0.12.80	0.12.80	Boschi radi e fortemente degradati	
26	126	GIACINTO Michele Oppido Lucano 2/5/1929 ed altri		0.17.40	0.17.40	Alto fusto latifoglie	
26	127	GIACINTO Michele Oppido Lucano 2/5/1929 ed altri		1.52.90	1.29.15	Boschi radi e fortemente degradati	
27	64	AGATIELLO Donato Oppido Lucano 14/8/1935		0.79.85	0.67.39	Alto fusto latifoglie	
27	93	GRIMALDI Antonio Oppido Lucano 1/05/1941 ed altri		0.22.40	0.02.55	Alto fusto latifoglie	
27	131	TAMBURRINO Domenica Oppido Lucano 19/7/1890 ed altri		1.27.01	0.26.57	Boschi radi e fortemente degradati	
27	132	Non disponibile da sistema		//	0.75.17	Alto fusto latifoglie	
27	133	AGATIELLO Donato Oppido Lucano 14/8/1935		8.17.21	6.96.92	Boschi radi e fortemente degradati	
27	134	AGATIELLO Donato Oppido Lucano 14/8/1935		0.83.77	0.79.37	Boschi radi e fortemente degradati	
27	135	AGATIELLO Donato Oppido Lucano 14/8/1935		1.10.98	0.89.98	Boschi radi e fortemente degradati	

Fgl – P.IIa (da vincolare)		Intestatario	Area		Tipo di soprassuolo	
			area catastale totale (Ha)	area da vincolare percorsa dal fuoco	Superficie boschiva percorsa dal fuoco	Superficie non boschiva percorsa dal fuoco
27	136	VIOLA Antonio Oppido Lucano 11/7/1932 ed altri	0.48.12	0.48.12	Macchia mediterranea	
27	138	VIOLA Antonio Oppido Lucano 11/7/1932 ed altri	1.24.57	1.12.94	Macchia mediterranea	
27	304	Regione Basilicata	0.45.00	0.4.57	Macchia mediterranea	
27	305	POLOSA Salvatore Oppido Lucano 5/6/1958	0.36.98	0.32.17	Macchia mediterranea	
29	1	PELLETTIERI Carmela Oppido Lucano 13/04/1919 ed altri	0.19.40	0.05.81	Alto fusto latifoglie	
29	3	CALABRESE Michele – Oppido Lucano 28/9/1903	0.01.42	0.04.76	Alto fusto latifoglie	
29	14	CALABRESE Rocco Donato Oppido Lucano 26/08/1962	0.43.26	0.03.74	Boschi radi e fortemente degradati	
29	15	CALABRESE Rocco Antonio Oppido Lucano 7/09/1938 ed altri	0.33.87	0.33.87	Boschi radi e fortemente degradati	
29	16	DEMARTINO Lorenzo Oppido Lucano 24/11/1932	0.14.22	0.14.22	Boschi radi e fortemente degradati	
29	17	COMUNE DI OPPIDO LUCANO	0.14.08	0.14.08	Boschi radi e fortemente degradati	
29	18	CALABRESE Rocco Donato Oppido Lucano 26/08/1962	0.23.71	0.07.68	Boschi radi e fortemente degradati	
29	19	DEMARTINO Lorenzo Oppido Lucano 24/11/1932	0.14.93	0.03.56	Boschi radi e fortemente degradati	
29	20	CALABRESE Rocco 26/08/1962 ed altri	0.36.07	0.36.07	Boschi radi e fortemente degradati	
29	21	CALABRESE Rocco 26/08/1962 ed altri	0.29.99	0.29.99	Boschi radi e fortemente degradati	
29	22	CALABRESE Rocco Oppido Lucano 20/08/1921 ed altri	0.51.67	0.51.67	Boschi radi e fortemente degradati	
29	23	CALABRESE Rocco Antonio Oppido Lucano 7/09/1938 ed altri	0.22.83	0.22.83	Boschi radi e fortemente degradati	
29	24	CALABRESE Rocco Oppido Lucano 20/08/1921	2.02.25	1.86.98	Boschi radi e fortemente degradati	
29	25	CALABRESE Rocco Oppido Lucano 26/08/1962	0.34.47	0.34.47	Alto fusto latifoglie	
29	26	PELLETTIERI Carmela Oppido Lucano 13/04/1919	0.13.68	0.13.68	Alto fusto latifoglie	

Fgl – P.IIa (da vincolare)		Intestatario		Area		Tipo di soprassuolo	
				area catastale totale (Ha)	area da vincolare percorsa dal fuoco	Superficie boschiva percorsa dal fuoco	Superficie non boschiva percorsa dal fuoco
29	27	CALABRESE Domenica Oppido Lucano 16/10/1912 ed altri		0.21.29	0.21.29	Boschi radi e fortemente degradati	
29	28	CALABRESE Rocco Oppido Lucano 20/08/1921		0.14.32	0.14.32	Alto fusto latifoglie	
29	29	CALABRESE Rocco Oppido Lucano 6/10/1931 ed altri		0.33.37	0.33.37	Alto fusto latifoglie	
29	30	CALABRESE Rocco Oppido Lucano 6/10/1931		0.19.44	0.16.83	Boschi radi e fortemente degradati	
29	31	CALABRESE Rocco Oppido Lucano 6/10/1931		0.09.32	0.09.32	Alto fusto latifoglie	
29	32	CALABRESE Rocco Antonio Oppido Lucano 7/09/1938		0.22.41	0.19.27	Boschi radi e fortemente degradati	
29	33	DEMARTINO Lorenzo 24/11/1932		0.24.35	0.24.35	Alto fusto latifoglie	
29	34	DEMARTINO Lorenzo 24/11/1932		0.22.31	0.16.20	Boschi radi e fortemente degradati	
29	35	CALABRESE Michele Oppido Lucano 28/09/1903 ed altri		0.22.91	0.10.29	Alto fusto latifoglie	
29	36	DE LUCA Domenico Oppido Lucano 16/03/1935		0.71.62	0.08.83	Alto fusto latifoglie	
29	37	MARONE Donato Oppido Lucano 10/01/1940		0.35.03	0.09.57	Boschi radi e fortemente degradati	
29	38	MARONE Maria Carmela Oppido Lucano 20/06/1937		0.50.64	0.01.91	Boschi radi e fortemente degradati	
29	39	PICCIANI Donato Oppido Lucano 6/07/1947		0.19.16	0.01.26	Boschi radi e fortemente degradati	
29	53	MARONE Maria Carmela Oppido Lucano 20/6/1937i		0.50.32	0.02.64	Alto fusto latifoglie	
29	54	MARONE Maria Carmela Oppido Lucano 20/06/1937		0.26.97	0.23.21	Alto fusto latifoglie	
29	70	BACCELLIERE Eufemia Oppido Lucano 23/06/1933 ed altri		0.99.14	0.14.25	Alto fusto latifoglie	
29	71	BACCELLIERE Eufemia Oppido Lucano 23/06/1933 ed altri		0.36.63	00.01.64	Boschi radi e fortemente degradati	
29	72	Non disponibile da sistema		//	0.14.11	Boschi radi e fortemente degradati	
29	73	PICCIANI Donato Oppido Lucano 6/07/1947		1.50.55	0.16.66	Boschi radi e fortemente degradati	
29	85	PELLETTIERI Carmela Oppido Lucano 13/04/1919		0.73.87	0.04.61	Alto fusto latifoglie	
29	86	non disponibile da sistema			0.00.58	Alto fusto latifoglie	

Fgl – P.IIa (da vincolare)		Intestatario		Area		Tipo di soprassuolo	
				area catastale totale (Ha)	area da vincolare percorso dal fuoco	Superficie boschiva percorso dal fuoco	Superficie non boschiva percorso dal fuoco
29	87	Non disponibile da sistema		//	0.09.43	Boschi radi e fortemente degradati	
29	88	CALABRESE Rocco Antonio Oppido Lucano 6/10/1931 ed altri		0.33.15	0.05.12	Boschi radi e fortemente degradati	
29	89	FIDANZA Beatrice Oppido Lucano 27/08/1938 ed altri		0.35.65	0.02.71	Alto fusto latifoglie	
29	91	GISONNA Angela Rosa Oppido Lucano 16/12/1949 ed altri		0.12.26	0.11.81	Alto fusto latifoglie	
29	92	CALABRESE Rocco Oppido Lucano 26/08/1962 ed altri		0.43.07	0.03.60	Alto fusto latifoglie	
29	93	Non disponibile da sistema		//	0.37.80	Alto fusto latifoglie	
29	95	FIDANZA Beatrice Oppido Lucano 27/08/1938 ed altri		0.22.01	0.06.39	Alto fusto latifoglie	
29	99	CALABRESE Domenica Oppido Lucano 16/10/1912 ed altri		0.65.73	0.54.46	Boschi radi e fortemente degradati	
29	100	non disponibile da sistema		//	0.09.02	Alto fusto latifoglie	
29	101	CALABRESE Anna Oppido Lucano – 2/9/1891 ed altri		0.03.82	0.85.95	Alto fusto latifoglie	
29	102	CALABRESE Rocco Oppido Lucano 26/08/1962 ed altri		0.13.02	0.03.53	Alto fusto latifoglie	
29	103	CALABRESE Maria Carmela Oppido Lucano 14/07/1935 ed altri		0.53.03	0.51.63	Alto fusto latifoglie	
29	105	LANCELLOTTI Emilia Oppido Lucano 28/02/1938		0.51.55	0.29.60	Alto fusto latifoglie	
29	106	CALABRESE Domenico Oppido Lucano 10/04/1914		0.33.55	0.30.83	Boschi radi e fortemente degradati	
29	108	FILIPPI Rosa Alba Oppido Lucano 17/10/1950		0.67.60	0.52.61	Boschi radi e fortemente degradati	
29	109	FILIPPI Rosa Alba Oppido Lucano 17/10/1950		3.37.39	3.13.23	Boschi radi e fortemente degradati	
29	110	LANCELLOTTI Emilia Oppido Lucano 28/02/1938 ed altri		2.19.12	2.19.12	Boschi radi e fortemente degradati	
29	112	Non disponibile da sistema		//	3.10.66	Boschi radi e fortemente degradati	
29	139	BASILIO DELUCA Eufemia Oppido Lucano 20/10/1956 ed altri		0.41.63	0.13.16	Alto fusto latifoglie	
29	140	FILIPPI Rosa Alba Oppido Lucano 17/10/1950		1.76.60	1.27.29	Boschi radi e fortemente degradati	
29	148	CALABRESE Filomena Oppido Lucano 21/03/1939		0.10.01	0.10.01	Alto fusto latifoglie	
29	149	CALABRESE Domenica Oppido Lucano 16/10/1912		0.14.60	0.13.76	Alto fusto latifoglie	
29	151	CALABRESE Rocco Donato Oppido Lucano 26/08/1962		0.24.80	0.01.59	Alto fusto latifoglie	
29	152	CALABRESE Rocco Donato Oppido Lucano 26/08/1962		0.36.40	0.03.88	Alto fusto latifoglie	
29	153	FIDANZA Beatrice Oppido Lucano 27/08/1938 ed altri		0.29.25	0.00.80	Alto fusto latifoglie	

Fgl – P.IIa (da vincolare)		Intestatario		Area		Tipo di soprassuolo	
				area catastale totale (Ha)	area da vincolare percorsa dal fuoco	Superficie boschiva percorsa dal fuoco	Superficie non boschiva percorsa dal fuoco
29	158	LANCELLOTTI Emilia Oppido Lucano 28/02/1938		0.10.00	0.04.79	Boschi radi e fortemente degradati	
29	160	LANCELLOTTI Emilia Oppido Lucano 28/02/1938		0.29.32	0.03.79	Boschi radi e fortemente degradati	
29	162	LANCELLOTTI Emilia Oppido Lucano 28/02/1938		0.64.04	0.16.40	Boschi radi e fortemente degradati	
29	163	CALABRESE Rocco Donato Oppido Lucano 26/08/1962		0.43.40	0.05.46	Alto fusto latifoglie	
29	165	CALABRESE Domenico Oppido Lucano 10/04/1914		0.17.95	0.15.52	Boschi radi e fortemente degradati	
29	166	CALABRESE Domenica Oppido Lucano 16/10/1912		0.17.98	0.17.98	Boschi radi e fortemente degradati	
29	167	CALABRESE Domenica Oppido Lucano 16/10/1912		0.29.25	0.29.25	Boschi radi e fortemente degradati	
29	214	FILIPPI Rosa Alba Oppido Lucano 17/10/1950		1.34.15	1.34.15	Boschi radi e fortemente degradati	
29	215	FILIPPI Rosa Alba Oppido Lucano 17/10/1950		0.21.20	0.21.20	Alto fusto latifoglie	
29	216	LANCELLOTTI Emilia Oppido Lucano 28/02/1938		0.10.91	0.05.52	Boschi radi e fortemente degradati	
29	218	FILIPPI Rosa Alba Oppido Lucano 17/10/1950		1.34.11	0.05.94	Boschi radi e fortemente degradati	
29	226	LANCELLOTTI Emilia Oppido Lucano 28/02/1938		1.92.73	1.92.73	Boschi radi e fortemente degradati	
29	227	FILIPPI Rosa Alba Oppido Lucano 17/10/1950		0.25.74	0.18.54	Boschi radi e fortemente degradati	
29	228	Non disponibile da sistema		//	0.93.69	Boschi radi e fortemente degradati	



COMUNE DI OPPIDO LUCANO (PZ)

AREA TECNICA

Via Bari, 16 – 85015 Oppido Lucano (PZ)

Tel. 0971-945002 – Fax 0971-945682

e-mail: oppido.utc@gmail.com – comuneoppidolucano.protocollo@pec.it

CATASTO DELLE AREE PERCORSE DAL FUOCO

Art. 10, comma 2, Legge 21/11/2000 n.353

ANNO 2008

NON ESISTONO INCENDI



COMUNE DI OPPIDO LUCANO (PZ)

AREA TECNICA

Via Bari, 16 – 85015 Oppido Lucano (PZ)

Tel. 0971-945002 – Fax 0971-945682

e-mail: oppido.utc@gmail.com – comuneoppidolucano.protocollo@pec.it

CATASTO DELLE AREE PERCORSE DAL FUOCO

Art. 10, comma 2, Legge 21/11/2000 n.353

ANNO 2009



CARTOGRAFIA LOCALITA' LAGHI E FELCI



CARTOGRAFIA LOCALITA' LAGHI E FELCI
DETTAGLIO INCENDIO

**Ministero delle Politiche Agricole Alimentari e Forestali**

Corpo Forestale dello Stato
Rilievo delle aree percorse dal fuoco

Regione BASILICATA **Provincia** POTENZA
Comune OPPIDO LUCANO
Località LAGHI E FELCI

Data incendio 04/03/2009

Superficie boschiva percorsa dal fuoco (Ha) 02.51.97

Superficie non boschiva percorsa dal fuoco (Ha) 00.04.32

Di cui superficie pascoliva percorsa dal fuoco (Ha) 00.00.00

Totale superficie percorsa dal fuoco (Ha) 02.56.29

Lista delle particelle interessate

Codice Nazionale	Foglio	Particella	Sub	Allegato	Sviluppo	Superficie in mq	
						Percorsa	Totale
G081	17	00021	0	0	0	0	0
G081	17	00023	0	0	0		
G081	17	00024	0	0	0	72	2549
G081	17	00055	0	0	0	0	0
G081	17	00057	0	0	0	0	0
G081	17	00058	0	0	0	0	0
G081	17	00059	0	0	0	0	0
G081	17	00063	0	0	0	1036	1837
G081	17	00124	0	0	0		
G081	17	00128	0	0	0	0	0
G081	17	00129	0	0	0	0	0
G081	17	00130	0	0	0	0	0
G081	17	00136	0	0	0	0	0
G081	17	00137	0	0	0	0	0
G081	17	00138	0	0	0		
G081	17	00139	0	0	0	0	0
G081	17	00140	0	0	0	0	0
G081	17	00142	0	0	0		
G081	17	00421	0	0	0	0	0
G081	17	00423	0	0	0	0	0

La cartografia catastale di sfondo, messa a disposizione dall'Agenzia del Territorio, nelle zone non interessate da controlli agricoli comunitari può non essere aggiornata alla attualità oppure non essere digitalizzata (presenza dei soli centroidi particella) pertanto in taluni casi l'elenco delle particelle deve essere considerato indicativo e non esaustivo. Si invita quindi l'utente a visualizzare l'incendio su cartografia catastale per verificare in modo puntuale le particelle interessate e ricomprese nel perimetro. Per quanto riguarda i dati delle superfici indicati, sono stati desunti mediante rilievi (scala 1:2.000-1:5.000) effettuati con strumentazione speditiva a precisione metrica per finalità interne al servizio d'istituto e suscettibili di errori sia strumentali sia di carattere tecnico e pertanto, al fine della redazione del Catasto Incendi, tali superfici devono essere ricontrollate e verificate

**Ministero delle Politiche Agricole Alimentari e Forestali**

Corpo Forestale dello Stato
Rilievo delle aree percorse dal fuoco

Regione BASILICATA **Provincia** POTENZA
Comune OPPIDO LUCANO
Località LAGHI E FELCI

Data incendio 04/03/2009

Superficie boschiva percorsa dal fuoco (Ha) 02.51.97

Superficie non boschiva percorsa dal fuoco (Ha) 00.04.32

Di cui superficie pascoliva percorsa dal fuoco (Ha) 00.00.00

Totale superficie percorsa dal fuoco (Ha) 02.56.29

Lista delle particelle interessate

Codice Nazionale	Foglio	Particella	Sub	Allegato	Sviluppo	Superficie in mq	
						Percorsa	Totale
G081	17	00425	0	0	0	0	0
G081	17	00427	0	0	0	50	2217
G081	17	00431	0	0	0	0	0
G081	17	00432	0	0	0	87	1118

La cartografia catastale di sfondo, messa a disposizione dall'Agenzia del Territorio, nelle zone non interessate da controlli agricoli comunitari può non essere aggiornata alla attualità oppure non essere digitalizzata (presenza dei soli centroidi particella) pertanto in taluni casi l'elenco delle particelle deve essere considerato indicativo e non esaustivo. Si invita quindi l'utente a visualizzare l'incendio su cartografia catastale per verificare in modo puntuale le particelle interessate e ricomprese nel perimetro. Per quanto riguarda i dati delle superfici indicati, sono stati desunti mediante rilievi (scala 1:2.000-1:5.000) effettuati con strumentazione speditiva a precisione metrica per finalità interne al servizio d'istituto e suscettibili di errori sia strumentali sia di carattere tecnico e pertanto, al fine della redazione del Catasto Incendi, tali superfici devono essere ricontrollate e verificate



CARTOGRAFIA INCENDIO LOCALITA' PIANARELLA



CARTOGRAFIA INCENDIO LOCALITA' PIANARELLA

DETTAGLIO INCENDIO

**Ministero delle Politiche Agricole Alimentari e Forestali**

Corpo Forestale dello Stato
Rilievo delle aree percorse dal fuoco

Regione BASILICATA **Provincia** POTENZA
Comune OPPIDO LUCANO
Località Pianarella

Data incendio 05/09/2009

Superficie boschiva percorsa dal fuoco (Ha) 00.00.00

Superficie non boschiva percorsa dal fuoco (Ha) 15.00.82

Di cui superficie pascoliva percorsa dal fuoco (Ha) 02.89.08

Totale superficie percorsa dal fuoco (Ha) 15.00.83

Lista delle particelle interessate

Codice Nazionale	Foglio	Particella	Sub	Allegato	Sviluppo	Superficie in mq	
						Percorsa	Totale
G081	21	00060	0	0	0	2	14240
G081	31	00004	0	0	0	61	9122
G081	31	00009	0	0	0	1179	9199
G081	31	00010	0	0	0	15553	21802
G081	31	00014	0	0	0	0	0
G081	31	00018	0	0	0	4	8591
G081	31	00019	0	0	0	11822	11962
G081	31	00026	0	0	0	2	7858
G081	31	00027	0	0	0	0	1267
G081	31	00028	0	0	0	211	11598
G081	31	00029	0	0	0	21496	25837
G081	31	00044	0	0	0	54395	64542
G081	31	00074	0	0	0	16217	16846
G081	31	00075	0	0	0	0	0
G081	31	00089	0	0	0	17499	17832

La cartografia catastale di sfondo, messa a disposizione dall'Agenzia del Territorio, nelle zone non interessate da controlli agricoli comunitari può non essere aggiornata alla attualità oppure non essere digitalizzata (presenza dei soli centroidi particella) pertanto in taluni casi l'elenco delle particelle deve essere considerato indicativo e non esaustivo. Si invita quindi l'utente a visualizzare l'incendio su cartografia catastale per verificare in modo puntuale le particelle interessate e ricomprese nel perimetro. Per quanto riguarda i dati delle superfici indicati, sono stati desunti mediante rilievi (scala 1:2.000-1:5.000) effettuati con strumentazione speditiva a precisione metrica per finalità interne al servizio d'istituto e suscettibili di errori sia strumentali sia di carattere tecnico e pertanto, al fine della redazione del Catasto Incendi, tali superfici devono essere ricontrollate e verificate



COMUNE DI OPPIDO LUCANO (PZ)

AREA TECNICA

Via Bari, 16 – 85015 Oppido Lucano (PZ)

Tel. 0971-945002 – Fax 0971-945682

e-mail: oppido.utc@gmail.com – comuneoppidolucano.protocollo@pec.it

CATASTO DELLE AREE PERCORSE DAL FUOCO

Art. 10, comma 2, Legge 21/11/2000 n.353

ANNO 2010

NON ESISTONO INCENDI